

LEGENDA PIANTA CONTROSOFFITTI

	Controsoffitto in lastre di cartongesso con lastre Classe A2-S1-d0
	Controsoffitto in lastre di cartongesso con lastre Classe A2-S1-d0 e idrorepellenti Classe H1
	Controsoffitto modulare 60x60cm REI120
	Solaio in laterocemento intonacato all'intradosso
	Controsoffitto realizzato con una lastra di cartongesso Classe A2-S1-d0 e idrorepellente Classe H1 all'intradosso e una lastra Classe A2-S1-d0 all'estradosso
	Rivestimento in gres porcellanato smaltato cm 30x30
	Idropittura a tempera
	Idropittura lavabile

LEGENDA PIANTA PARETI

	Parete divisoria a lastra singola Classe A2-s1,d0 e idrorepellente Classe H1
	Parete divisoria a lastra singola un lato con lastra Classe A2-s1,d0 e idrorepellente Classe H1 e un lato con lastra Classe A2-s1,d0
	Parete divisoria a lastra singola Classe A2-s1,d0
	Parete divisoria a lastra singola REI120
	Controparete a lastra singola Classe A2-s1,d0
	Controparete a lastra singola Classe A2-s1,d0 e idrorepellente Classe H1

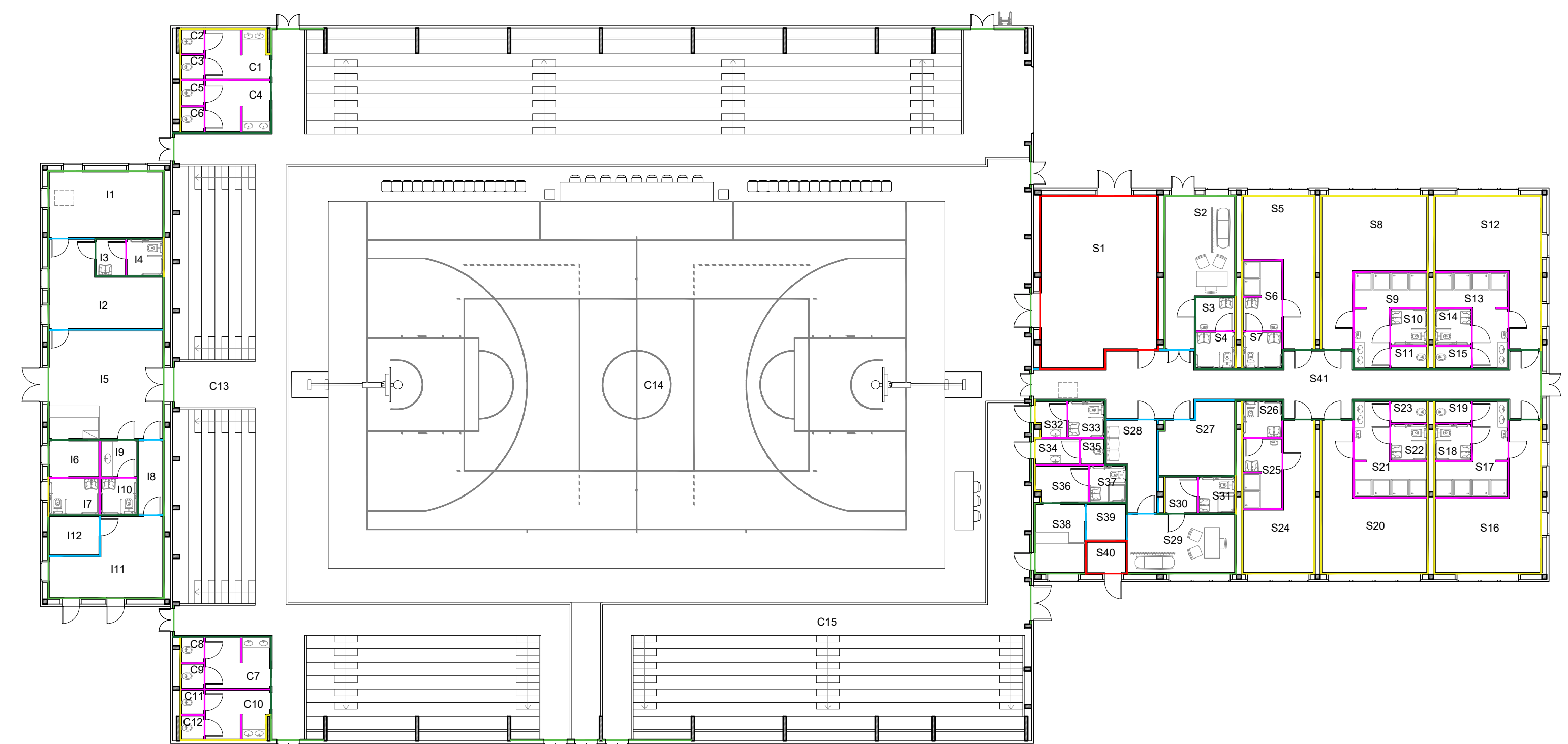
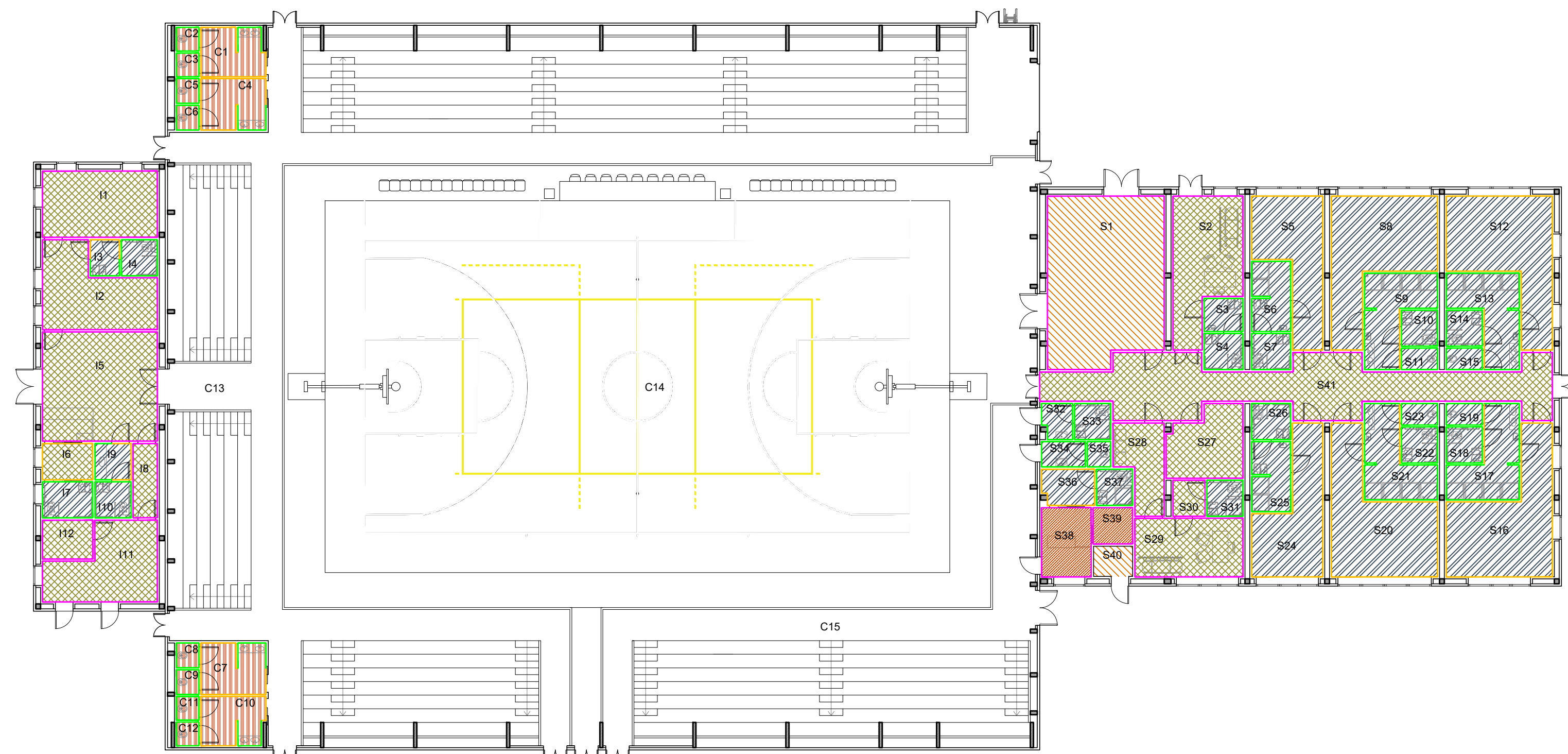

CITTÀ DI LUCCA
 Amministrazione Comunale
 Settore 5 - Lavori Pubblici e Traffico U.O. 5.3 – Edilizia Sportiva
 Lucca Riscossioni e Servizi S.R.L.

Dirigente: Ing. Antonella Giannini
 Responsabile Unico di Progetto: Ing. Arianna De Cicco

P.T. 39-2026
**REALIZZAZIONE DEL PALAZZETTO DELLO SPORT SILVER 1
 NELL'AREA "EX CROCEROSSA"**
 CUP J65B25001060005

Fase: PROGETTO FATTIBILITÀ TECNICO ECONOMICA

Titolo abilitativo	Data emissione	Revisione n°/ data
PFTE	27/02/2026	
Titolo elaborato: PIANTE DI DETTAGLIO: PARETI, CONTROPARETI, CONTROSOFFITTI, RIVESTIMENTI E TINTEGGIATURE		
RTP: "PALAZZETTO DELLO SPORT AREA "EX CROCEROSSA"		
Capogruppo, Progetto Opere Edili e Strutture: Ing. Giuseppe Amante		
Progetto Impianti, Antincendio, Acustica: Studio Bellandi&Petri srl sp		
Coordinatore della Sicurezza in fase di Progettazione: Ing. Dario Lucarotti		
Collaboratori alla Progettazione: Ing. Dario Lucarotti Arch. Riccardo Ricci		
Giovane Professionista: Arch. Barbara Tomei		
Committente per la parte del Progetto di competenza Lucca Riscossioni e Servizi		
Geologia: Studio INGEO		
Rilievo: Geom. Paolo Paoli, Comune di Lucca		

SERVIZIO INTEGRATI DI INGEGNERIA CIVILE

 SERVIZIO INTEGRATI DI INGEGNERIA CIVILE

 Studio Bellandi & Petri s.r.l.
 Servizi di Ingegneria
 Viale Agostino Marti, 181 - 55100 Lucca

 INGEO