

LEGENDA PIANTA CONTROSOFFITTI

	Controsoffitto in lastre di cartongesso con lastre Classe A2-S1-d0
	Controsoffitto in lastre di cartongesso con lastre Classe A2-S1-d0 e idrorepellenti Classe H1
	Controsoffitto modulare 60x60cm REI120
	Solaio in laterocemento intonacato all'intradosso
	Controsoffitto realizzato con una lastra di cartongesso Classe A2-S1-d0 e idrorepellente Classe H1 all'intradosso e una lastra Classe A2-S1-d0 all'estradosso
	Rivestimento in gres porcellanato smaltato cm 30x30
	Idropittura a tempera
	Idropittura lavabile

LEGENDA PIANTA PARETI

	Parete divisoria a lastra singola Classe A2-s1,d0 e idrorepellente Classe H1
	Parete divisoria a lastra singola un lato con lastra Classe A2-s1,d0 e idrorepellente Classe H1 e un lato con lastra Classe A2-s1,d0
	Parete divisoria a lastra singola Classe A2-s1,d0
	Parete divisoria a lastra singola REI120
	Controparete a lastra singola Classe A2-s1,d0
	Controparete a lastra singola Classe A2-s1,d0 e idrorepellente Classe H1

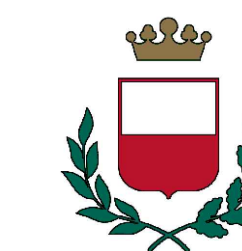
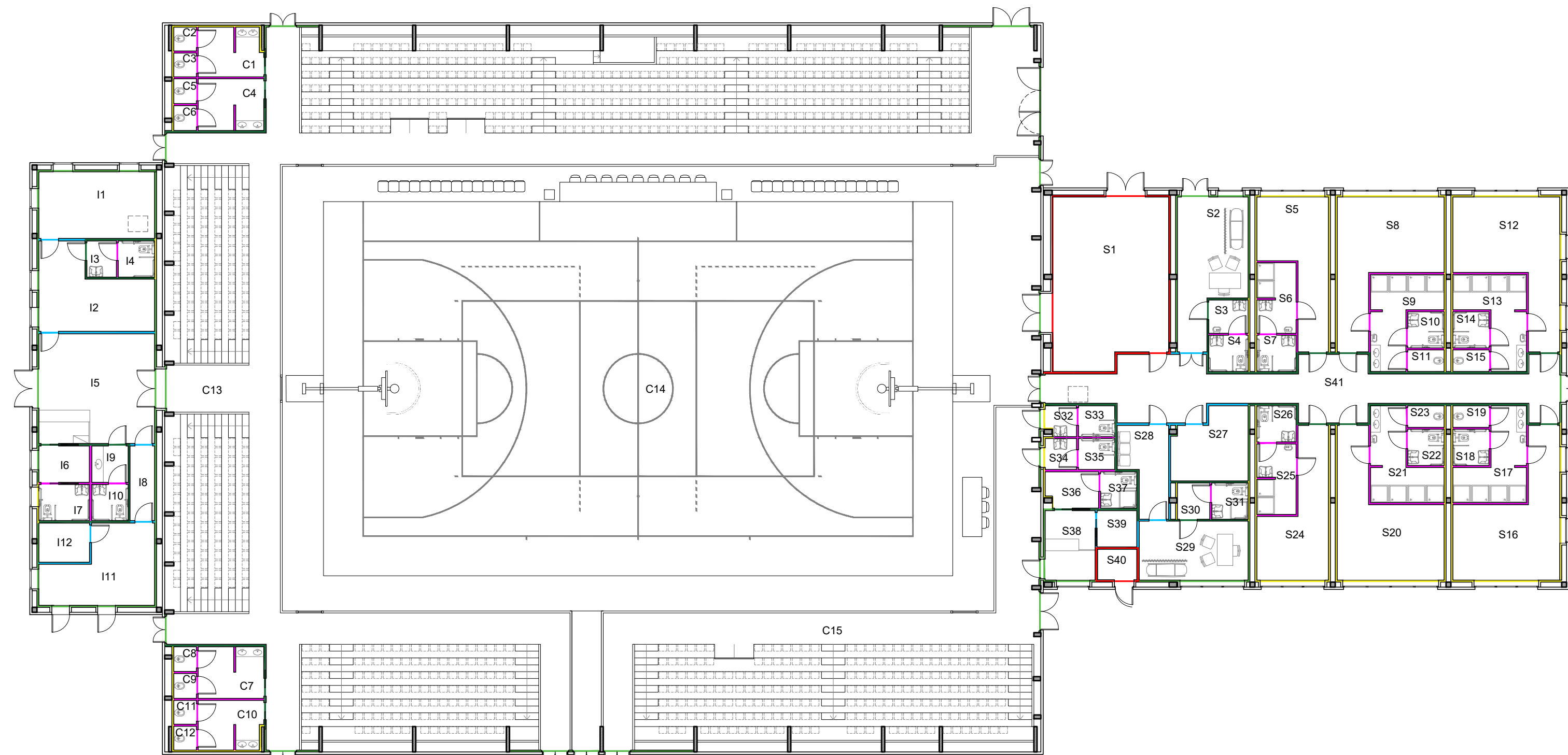
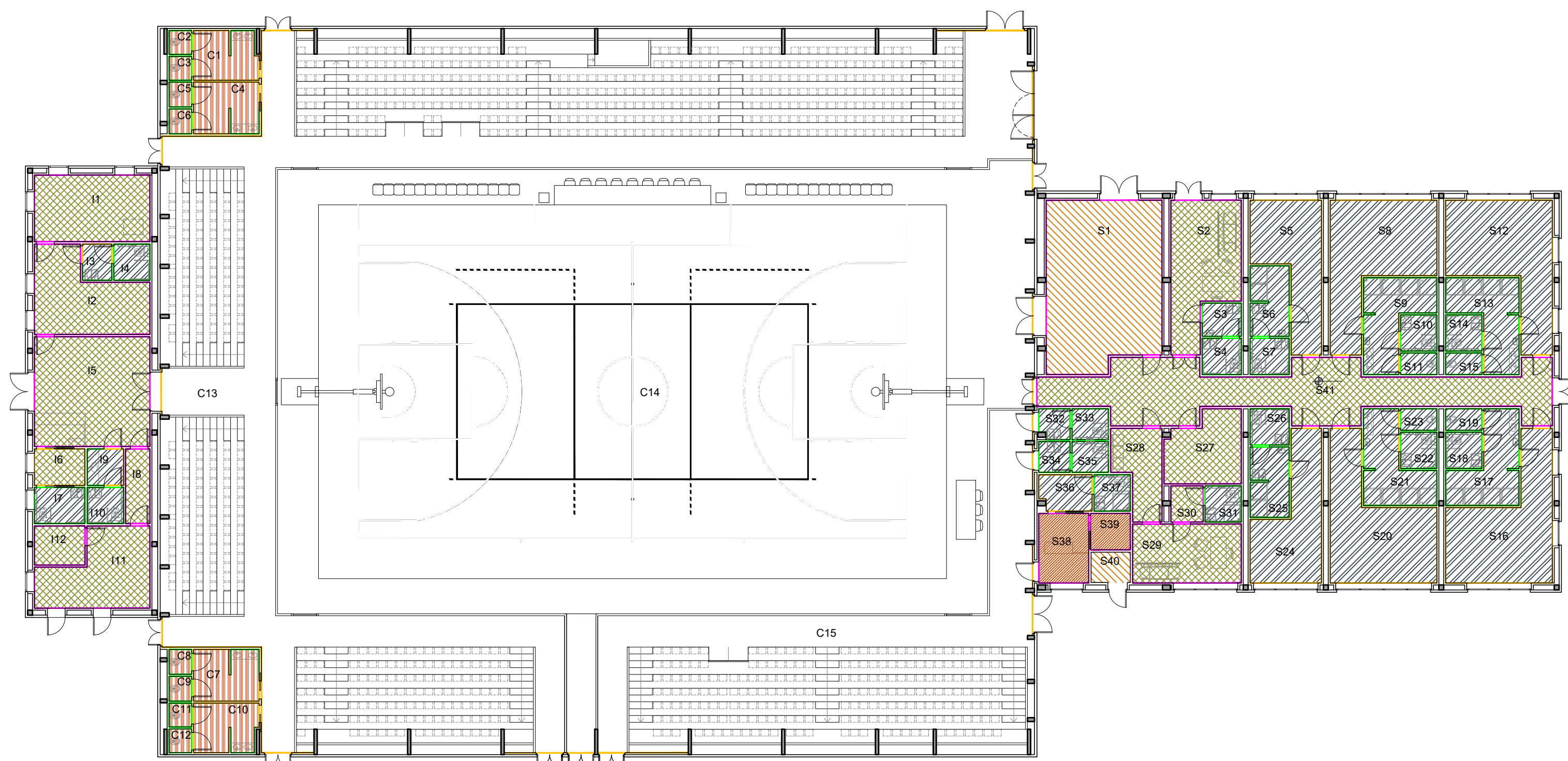

CITTÀ DI LUCCA
 Amministrazione Comunale
 Settore 5 - Lavori Pubblici e Traffico U.O. 5.3 – Edilizia Sportiva
 Lucca Riscossioni e Servizi S.R.L.

Dirigente: Ing. Antonella Giannini
 Responsabile Unico di Progetto: Ing. Arianna De Cicco

P.T. 39-2026
 REALIZZAZIONE DEL PALAZZETTO DELLO SPORT SILVER 1
 NELL'AREA "EX CROCEROSSA"
 STRALCIO 1
 CUP J65B25001060005

Fase: PROGETTO FATTIBILITÀ TECNICO ECONOMICA

Titolo abilitativo	Data emissione	Revisione n°/ data
PFTE	27/02/2026	Revisione n°1 del 21/04/2026

Titolo elaborato: PIANTE DI DETTAGLIO: PARETI, CONTROPARETI, CONTROSOFFITTI, RIVESTIMENTI E TINTEGGIATURE
 RTP: "PALAZZETTO DELLO SPORT AREA "EX CROCEROSSA"

Capogruppo, Progetto Opere Edili e Strutture:
 Ing. Giuseppe Amante

Progetto Impianti, Antincendio, Acustica:
 Studio Bellandi&Petri srl sp

Coordinatore della Sicurezza in fase di Progettazione:
 Ing. Dario Lucarotti

Collaboratori alla Progettazione:
 Ing. Dario Lucarotti
 Arch. Riccardo Ricci

Giovane Professionista:
 Arch. Barbara Tomei

Committente per la parte del Progetto di competenza Lucca Riscossioni e Servizi



Geologia:
 Studio INGEO

Rilievo: Geom. Paolo Paoli, Comune di Lucca



Studio Bellandi & Petri
 Servizi di Ingegneria
 Viale Agostino Marti, 181 - 55100 Lucca



Scala 1:200

TAVOLA: AA12.1

Scheda lavoro n°186

File 186-A01