

Prospetto NORD

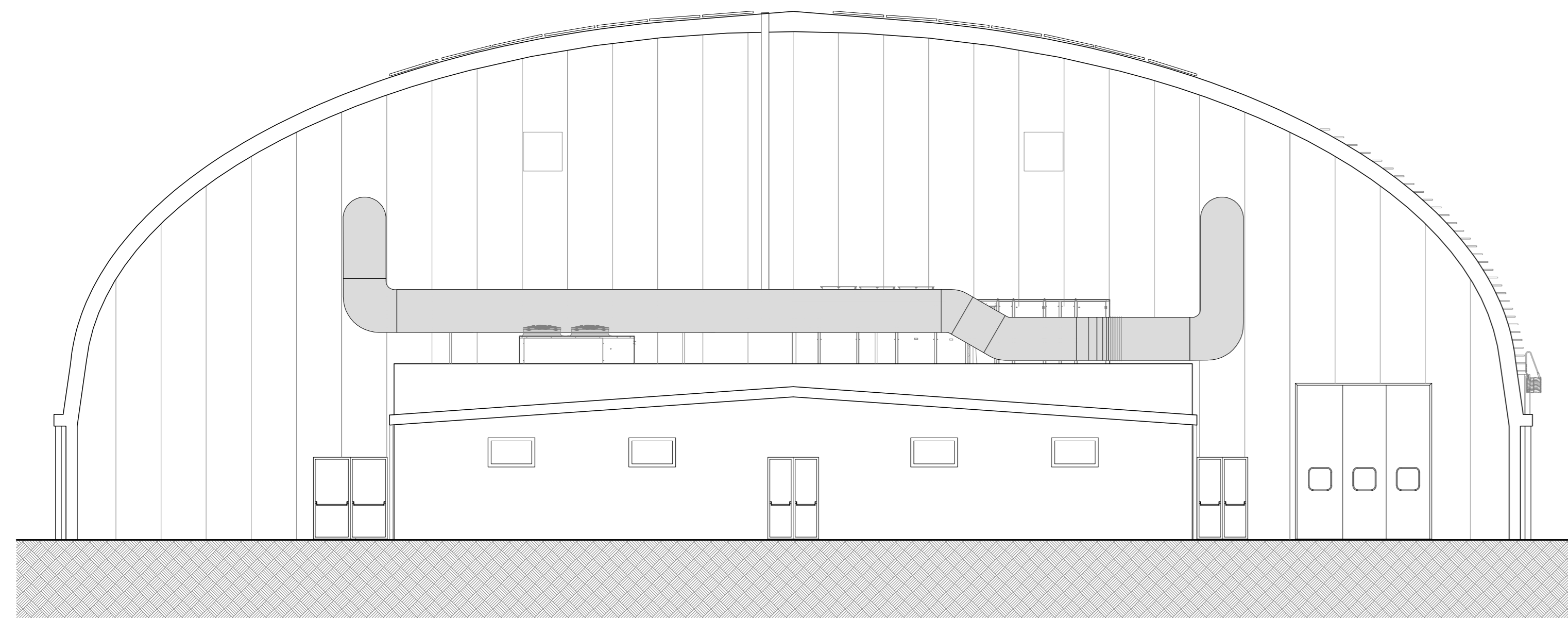

Prospetto SUD

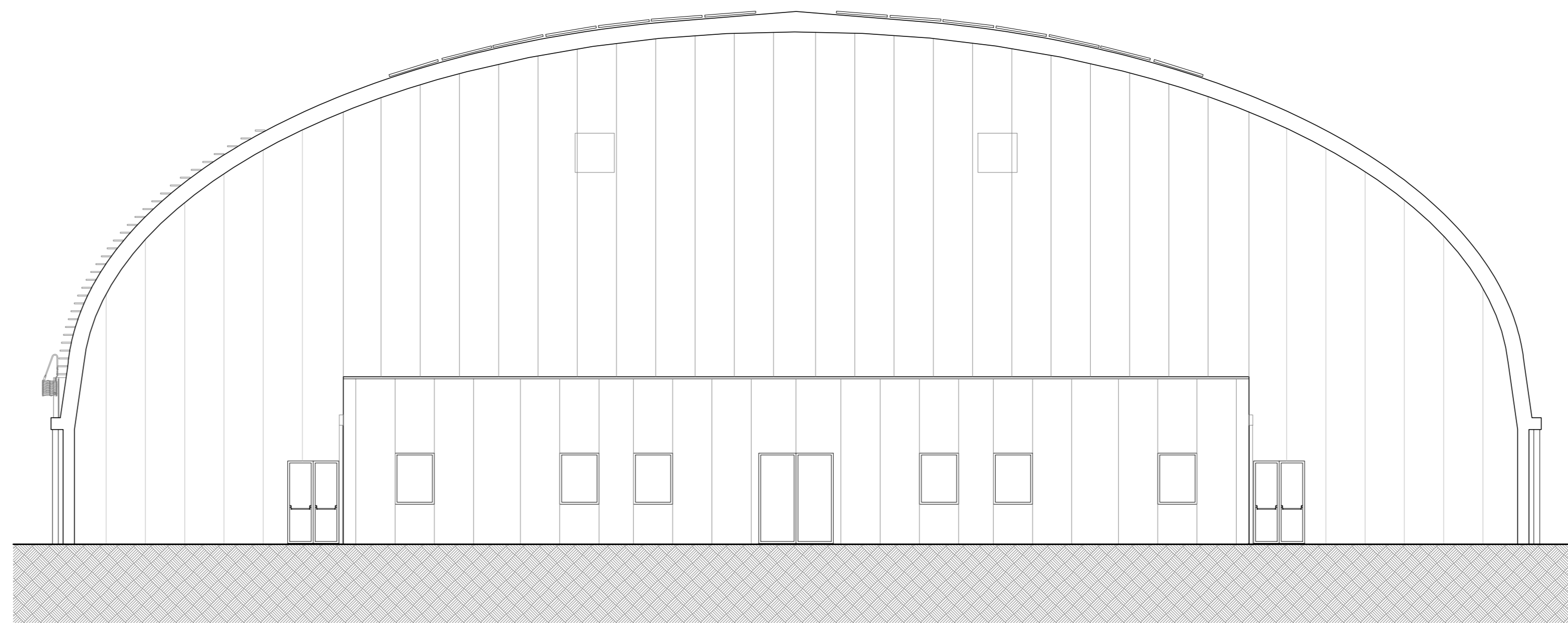

Prospetto EST

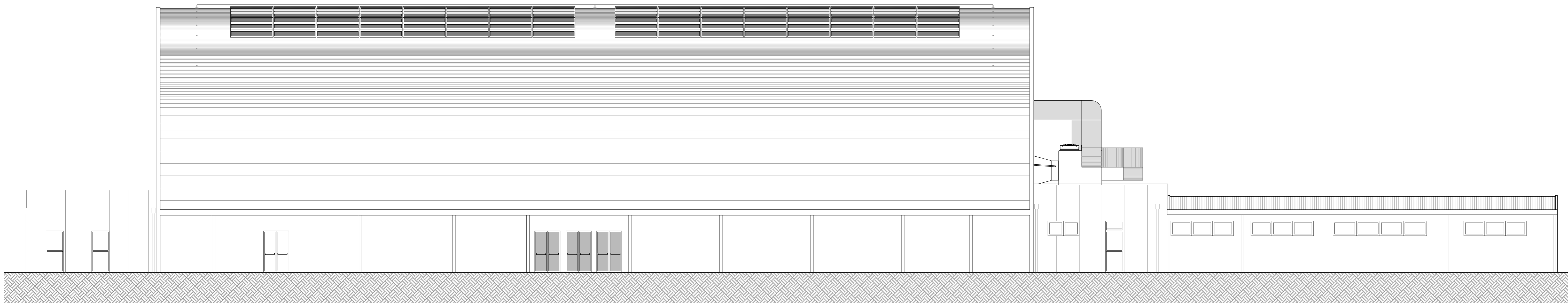

Prospetto OVEST

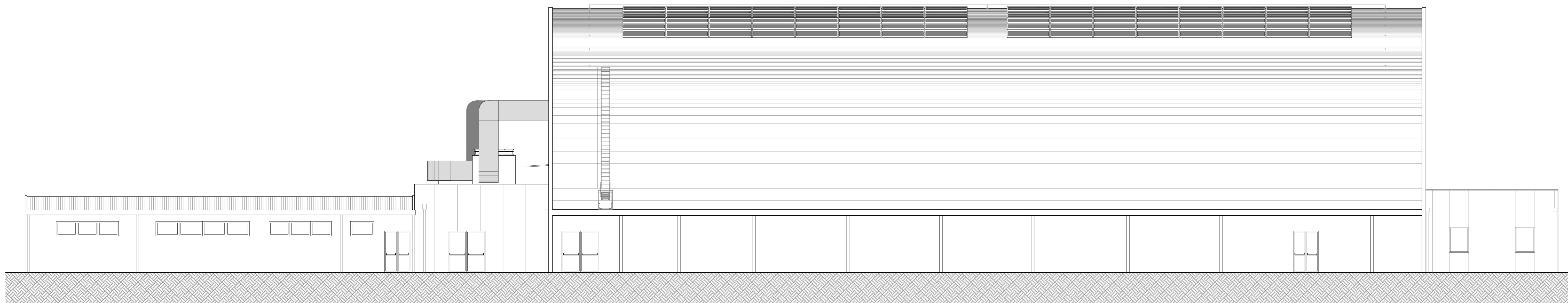

Riferimento planimetrico  
Scala 1:1000

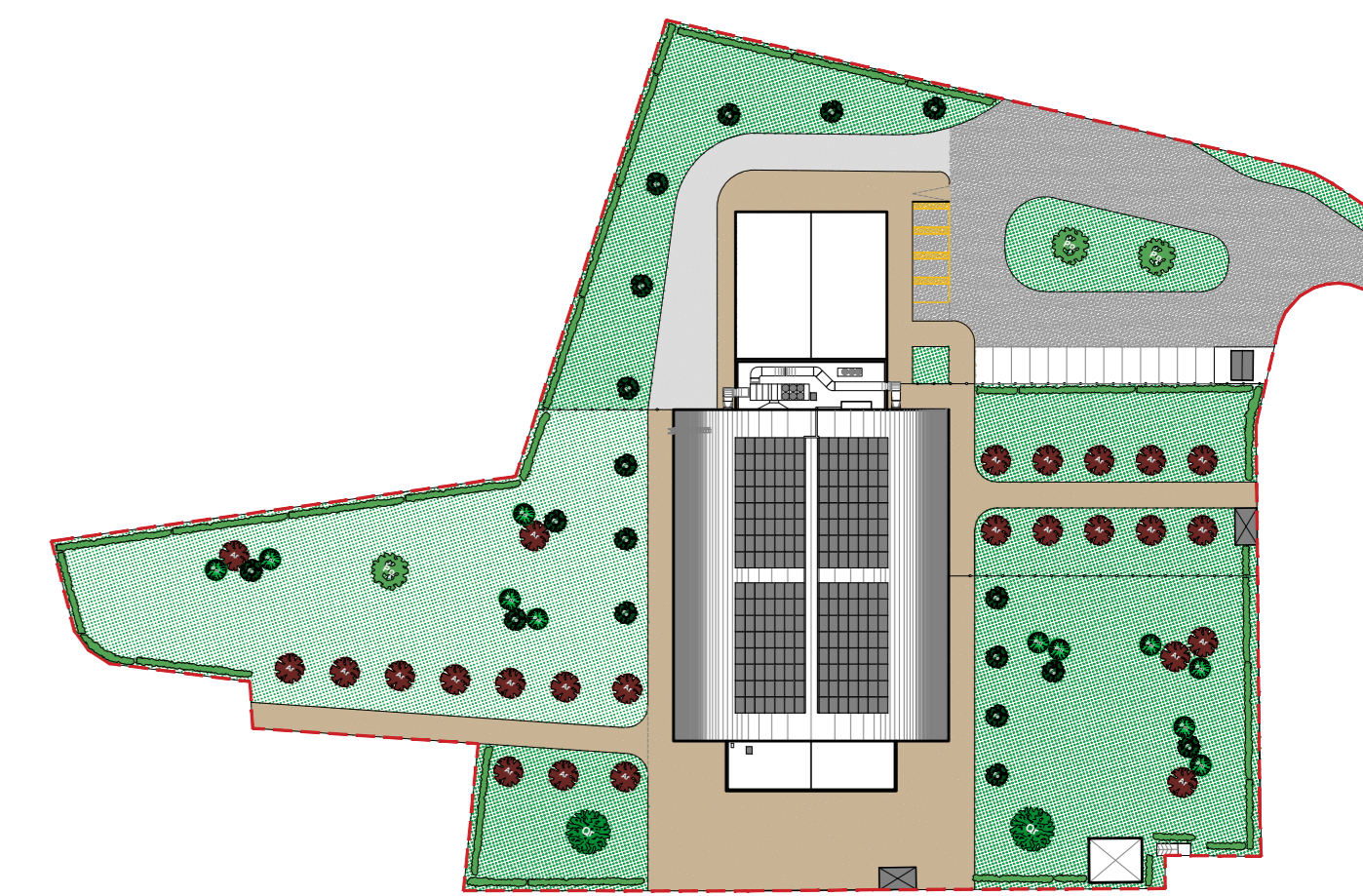

**CITTÀ DI LUCCA**  
Amministrazione Comunale  
Settore 5 - Lavori Pubblici e Traffico U.O. 5.3 – Edilizia Sportiva  
Lucca Riscossioni e Servizi S.R.L.

Dirigente: Ing. Antonella Giannini  
Responsabile Unico di Progetto: Ing. Arianna De Cicco

P.T. 39-2026  
REALIZZAZIONE DEL PALAZZETTO DELLO SPORT SILVER 1  
NELL'AREA "EX CROCEROSSA"  
STRALCIO 1  
CUP J65B25001060005

Fase: PROGETTO FATTIBILITÀ TECNICO ECONOMICA

Titolo abilitativo	Data emissione	Revisione n°/ data
PFTE		Revisione n°1 del 26/01/2026 - Revisione n°2 del 09/02/2026 - Revisione n°3 del 27/02/2026
PFTE		Revisione n°4 del 21/04/2026

Titolo elaborato: STATO DI PROGETTO: PROSPETTI  
RTP: "PALAZZETTO DELLO SPORT AREA "EX CROCEROSSA"

Capogruppo, Progetto Opere Edili e Strutture:  
Ing. Giuseppe Amante

Progetto Impianti, Antincendio, Acustica:  
Studio Bellandi&Petri srl stp

Coordinatore della Sicurezza in fase di Progettazione:  
Ing. Dario Lucarotti

Collaboratori alla Progettazione:  
Ing. Dario Lucarotti  
Arch. Riccardo Ricci

Giovane Professionista:  
Arch. Barbara Tomei

Committente per la parte del Progetto di competenza Lucca Riscossioni e Servizi 

Geologia:  
Studio INGEO

Rilievo: Geom. Paolo Paoli, Comune di Lucca



Studio Bellandi & Petri  
Servizi di Ingegneria  
Via Agostino Martini, 101 - 55100 Lucca



Scala: 1:100  
Scala: 1:1000  
Schema lavoro n° 186

TAVOLA: AA04.1

File 186-A01