

Estratto Carta Tecnica Regionale (CTR)
con individuazione aree d'intervento



Immagine Aerea
con individuazione aree d'intervento



Immagine Aerea + Particelle e fogli catastali
con individuazione aree d'intervento

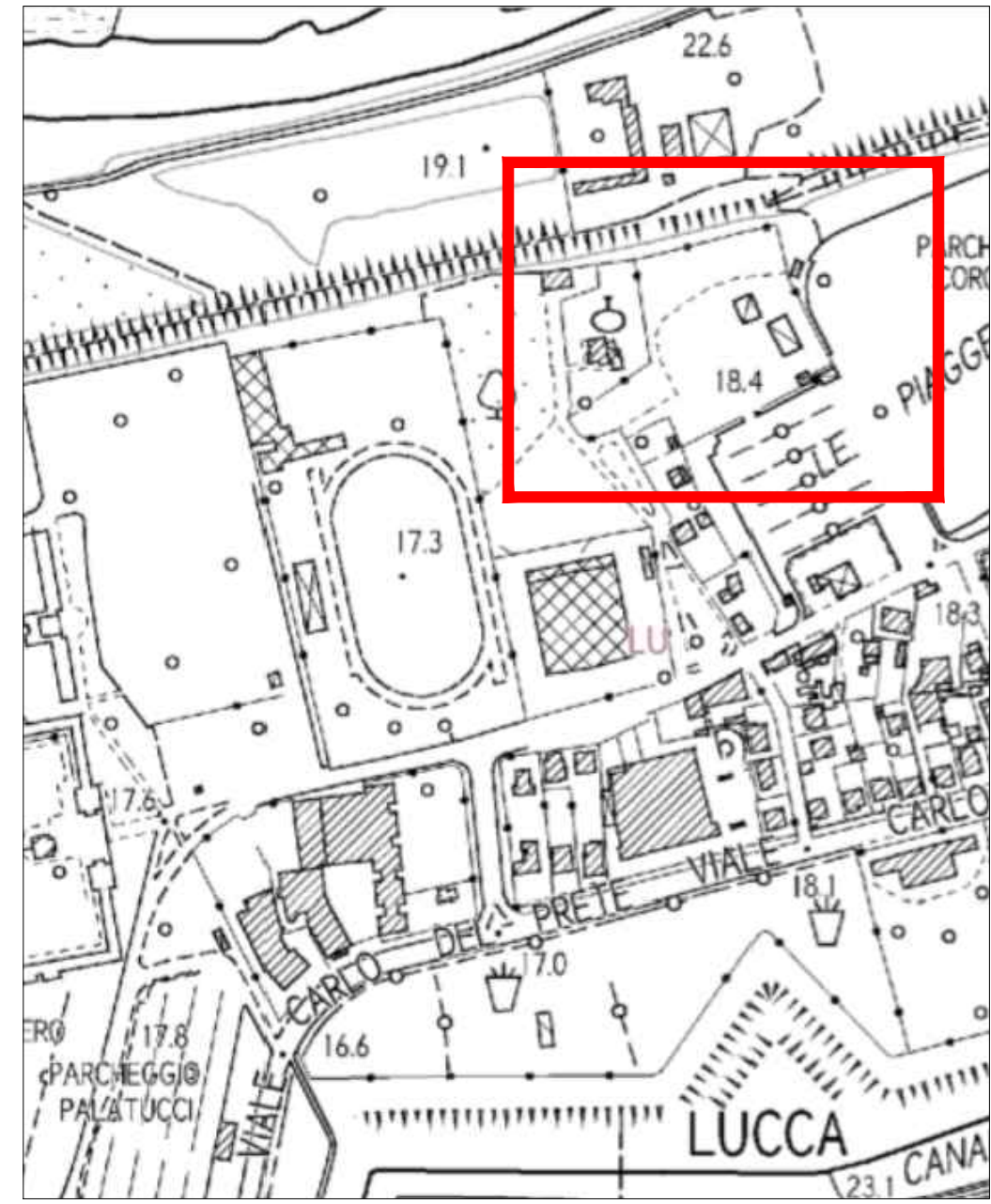

Unione mappe d'impianto (Fogli 104+125)
con individuazione aree d'intervento

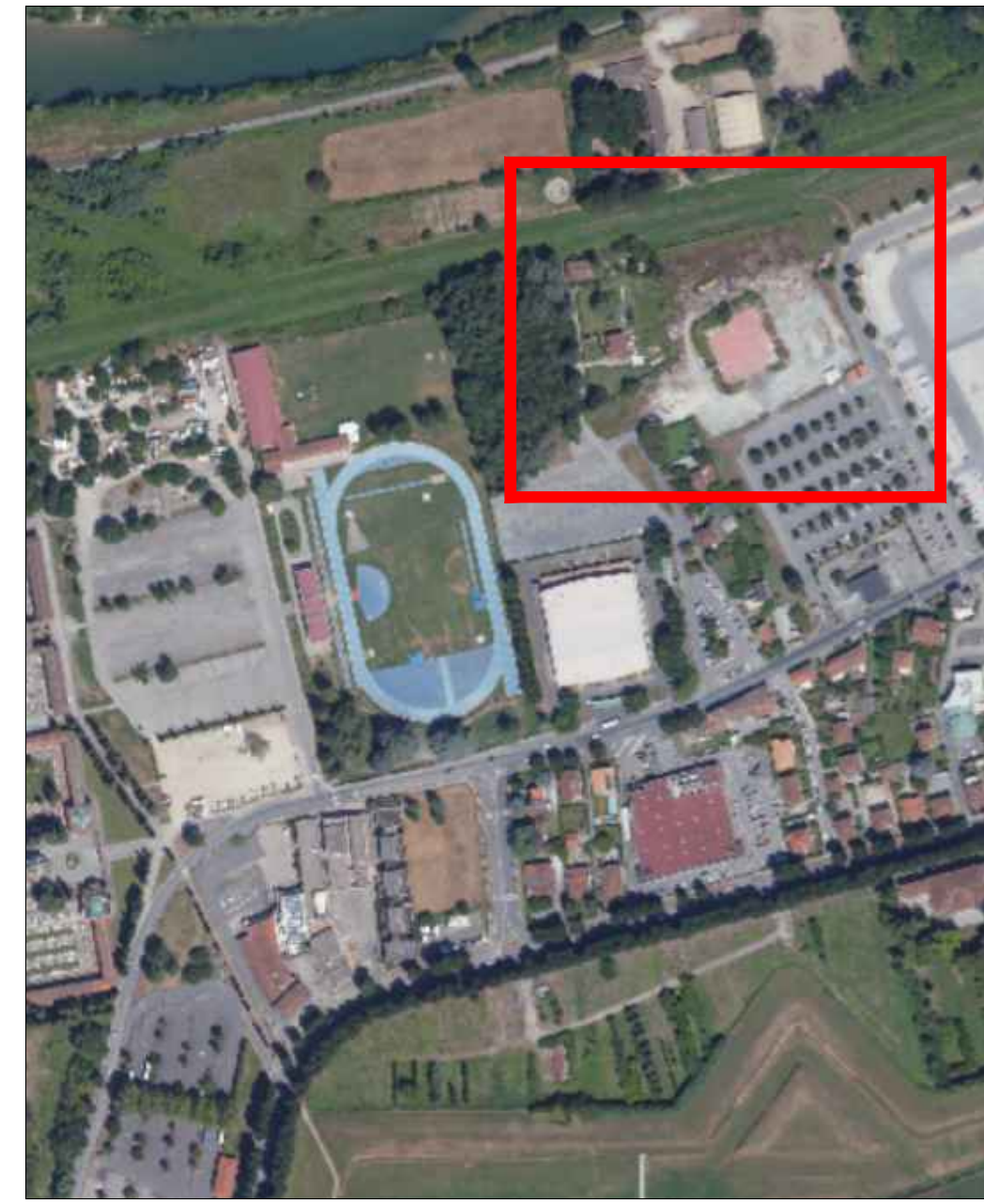
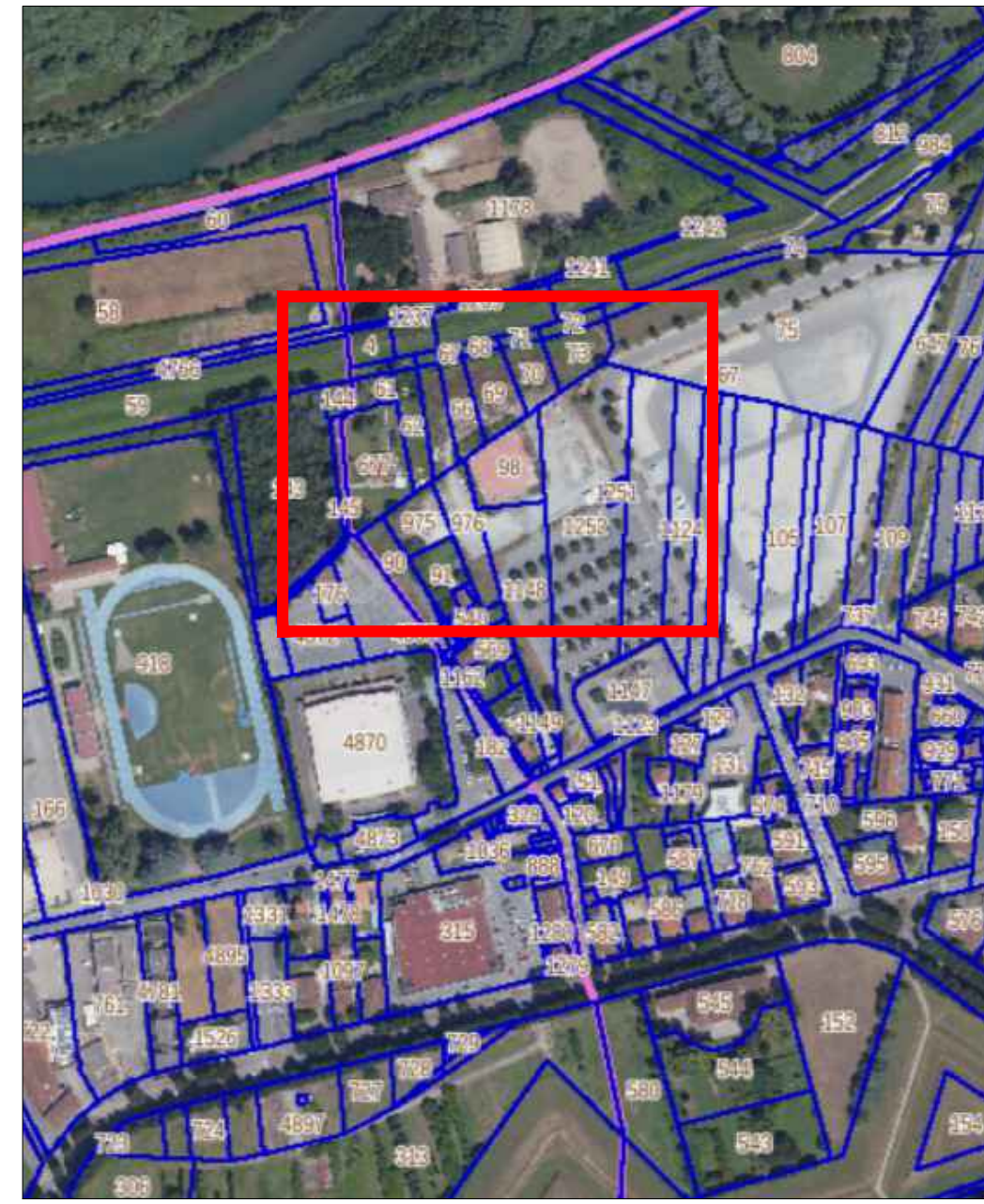

Aree tutelate per legge (D.Lgs 42/2004, art. 142)
con individuazione aree d'intervento



Immobili ed aree di notevole interesse pub. (D.Lgs 42/2004, art. 136)
con individuazione aree d'intervento



Piano Protezione Civile
con individuazione aree d'intervento

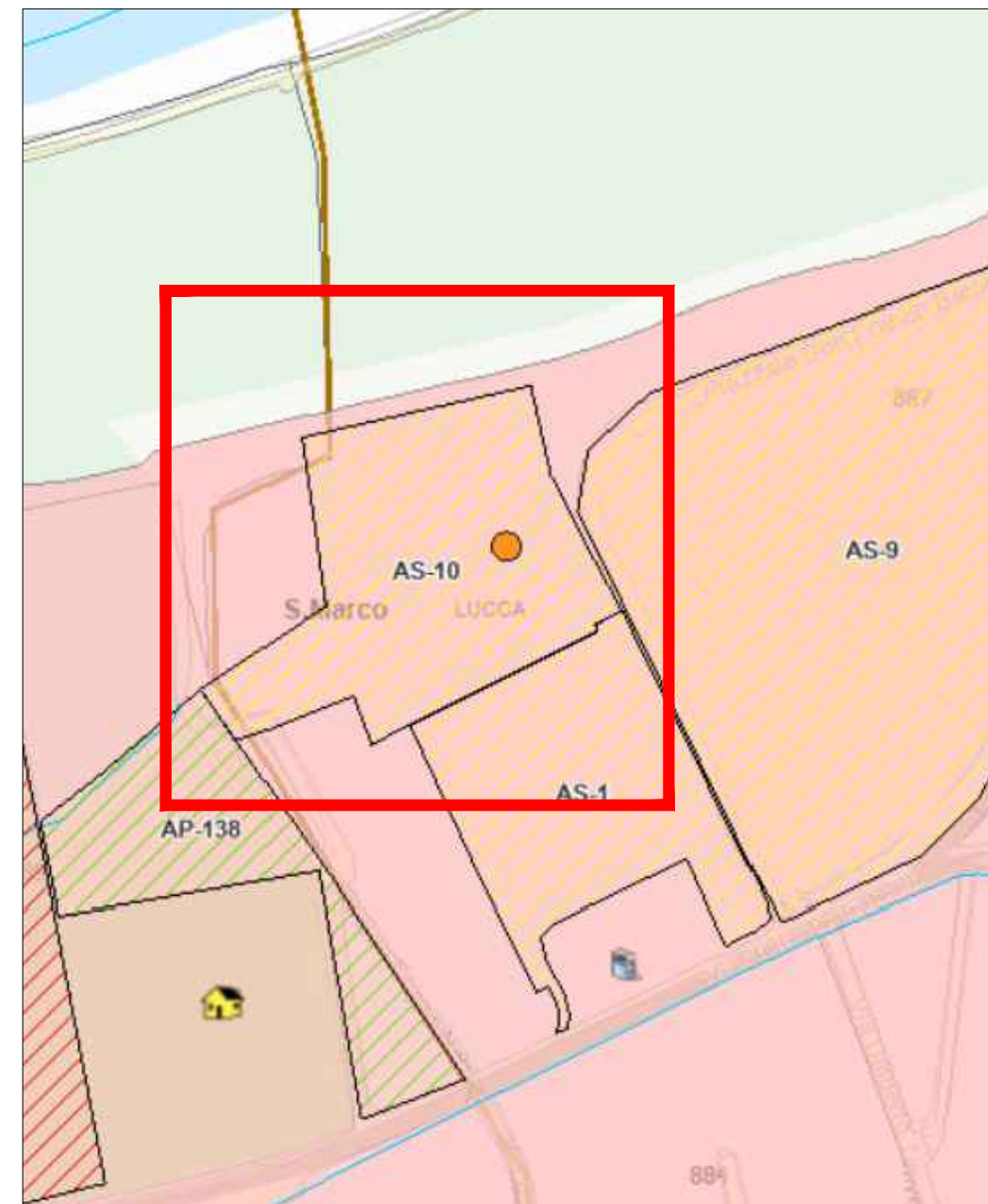

Piano Strutturale
con individuazione aree d'intervento

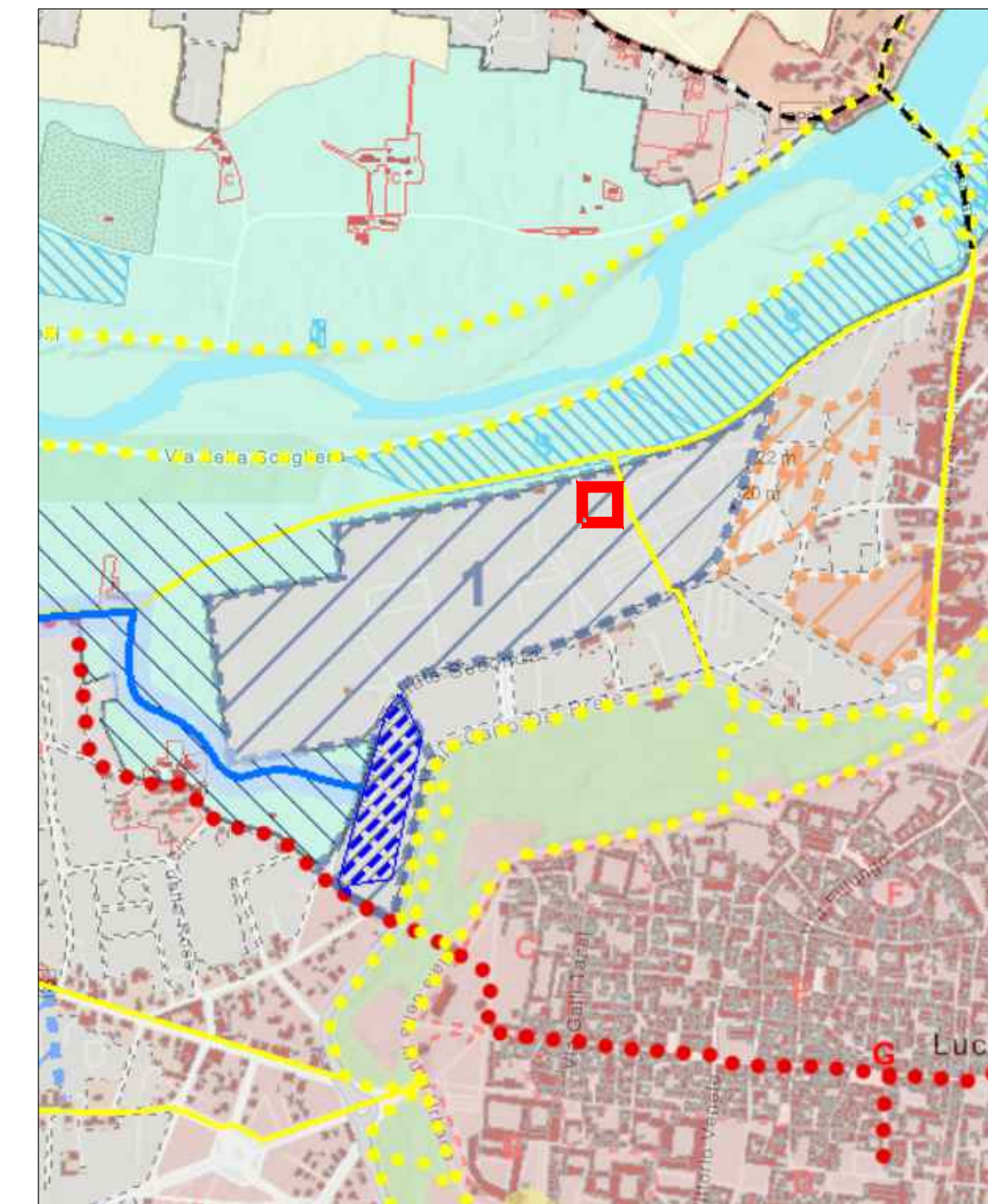

Piano Operativo
con individuazione aree d'intervento

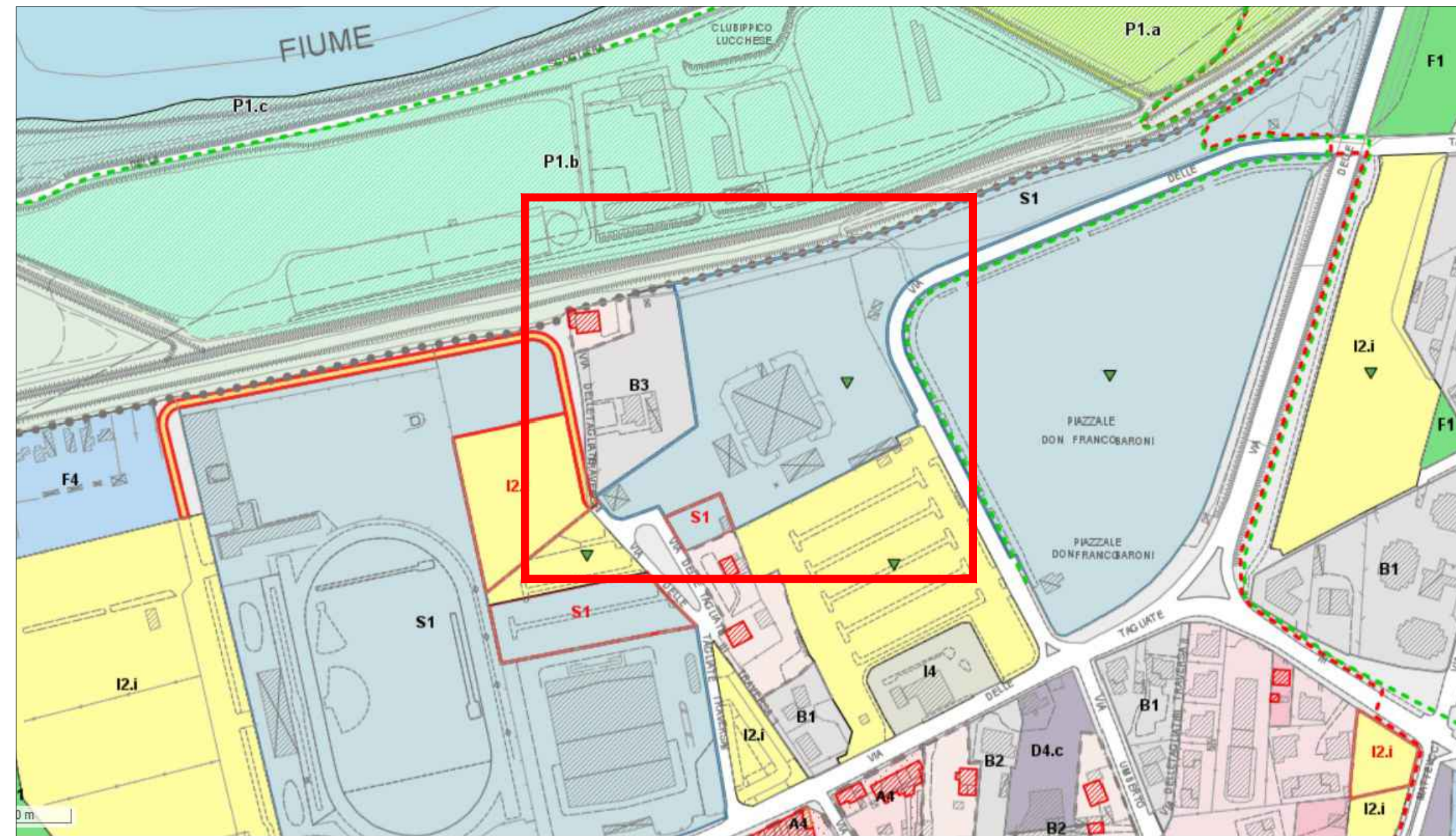

Regolamento urbanistico
con individuazione aree d'intervento

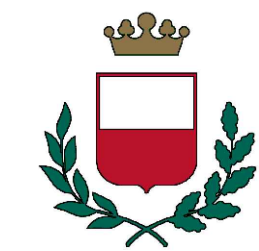
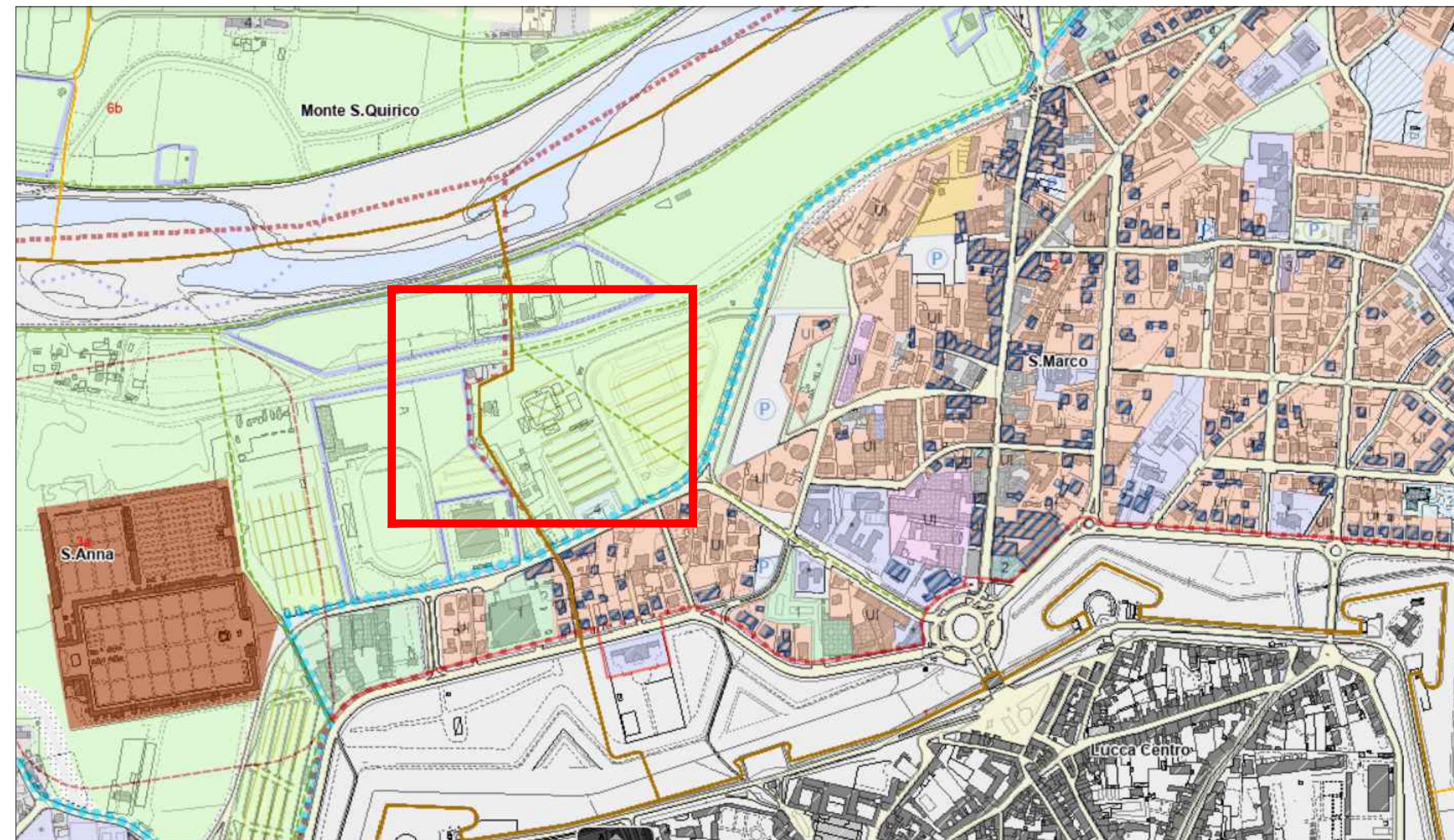

CITTÀ DI LUCCA
Amministrazione Comunale
Settore 5 - Lavori Pubblici e Traffico U.O. 5.3 – Edilizia Sportiva
Lucca Riscossioni e Servizi S.R.L.

Dirigente: Ing. Antonella Giannini
Responsabile Unico di Progetto: Ing. Arianna De Cicco

P.T. 39-2026
REALIZZAZIONE DEL PALAZZETTO DELLO SPORT SILVER 1
NELL'AREA "EX CROCEROSSA"
STRALCIO 1
CUP J65B25001060005

Fase: PROGETTO FATTIBILITÀ TECNICO ECONOMICA

Titolo abilitativo	Data emissione	Revisione n°/ data
PFTE		

Titolo elaborato: INQUADRAMENTO URBANISTICO
RTP: "PALAZZETTO DELLO SPORT AREA "EX CROCEROSSA"

Capogruppo, Progetto Opere Edili e Strutture:
Ing. Giuseppe Amante

Progetto Impianti, Antincendio, Acustica:
Studio Bellandi&Petri srl stp

Coordinatore della Sicurezza in fase di Progettazione:
Ing. Dario Lucarotti

Collaboratori alla Progettazione:
Ing. Dario Lucarotti
Arch. Riccardo Ricci

Giovane Professionista:
Arch. Barbara Tomei

Committente per la parte del Progetto di competenza Lucca Riscossioni e Servizi



Geologia:
Studio INGEO

Rilievo: Geom. Paolo Paoli, Comune di Lucca



Fuori scala

TAVOLA: AA00.1

Scheda lavoro n°186

File 186-A00