

LEGENDA

--- Percorso sedia a ruota

Spazio di manovra per rotazione completa sedia su ruote

N.B. Tutte le porte sono di luce min. 90 cm

- LEGENDA:**
- 1 Lavabo a mensola con sifone incassato e comandi rubinetteria a leva (d.p.g.r. 41/R/2009)
 - 2 WC sospeso con funzione bidet (d.p.g.r. 41/R/2009) - Maniglione a distanza 40 cm dall'asse del sanitario - spazio di accostamento maggiore di 1 m
 - 3 Porta di luce min. 90 cm
 - 4 Area di manovra per sedia a rotelle
 - 5 Doccia a pavimento con sedile ribaltabile dimensioni 80x60 cm con spazio adiacente libero di almeno 90 cm per la sosta della sedia a ruote

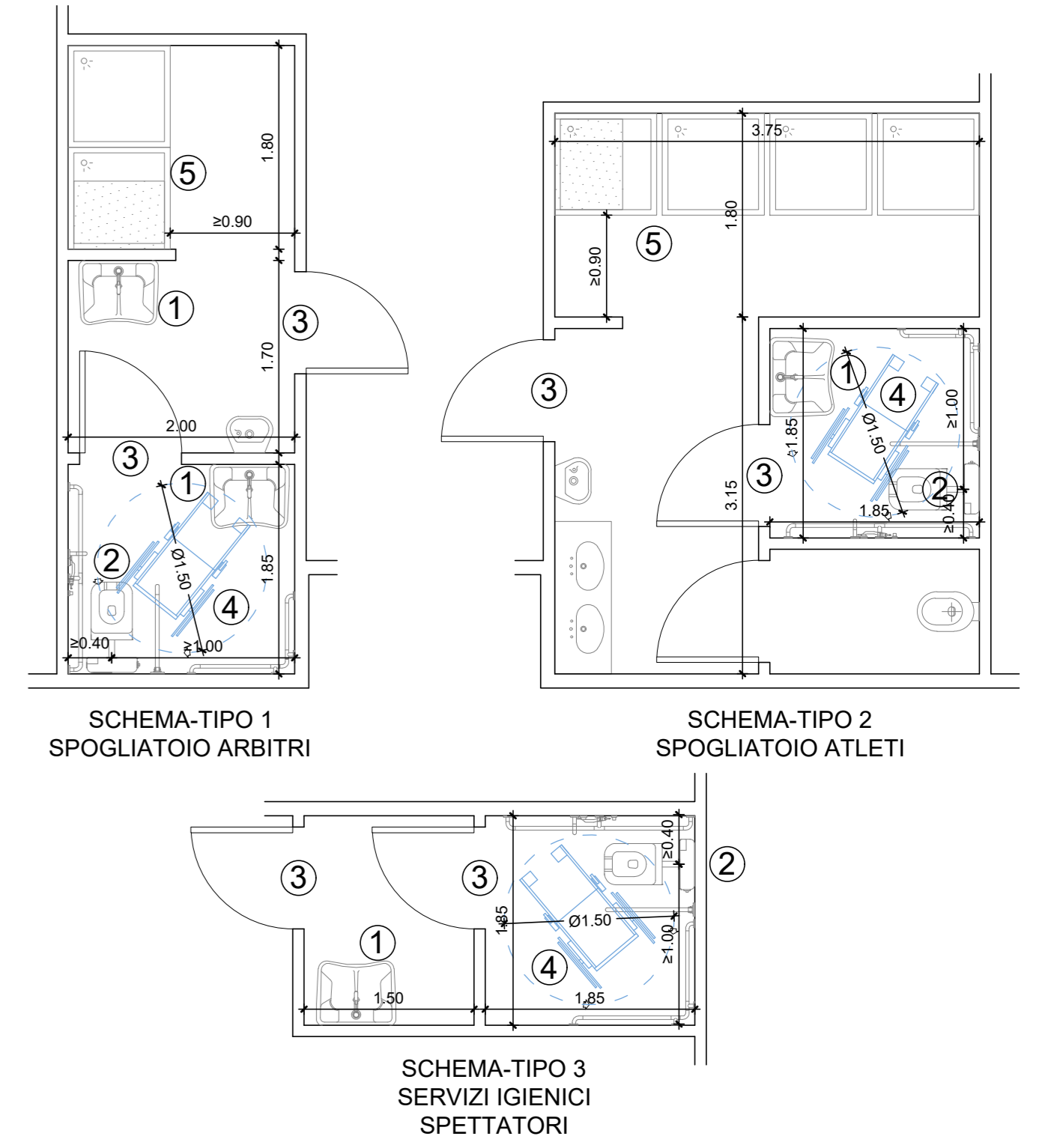

CITTÀ DI LUCCA
 Amministrazione Comunale
 Settore 5 - Lavori Pubblici e Traffico U.O. 5.3 – Edilizia Sportiva
 Lucca Riscossioni e Servizi S.R.L.

Dirigente: Ing. Antonella Giannini
 Responsabile Unico di Progetto: Ing. Arianna De Cicco

P.T. 39-2026
**REALIZZAZIONE DEL PALAZZETTO DELLO SPORT SILVER 1
 NELL'AREA "EX CROCEROSSA"**
 CUP J65B25001060005

Fase: **PROGETTO FATTIBILITÀ TECNICO ECONOMICA**

Titolo abilitativo	Data emissione	Revisione n°/ data
PFTE		Revisione n°1 del 26/01/2026 - Revisione n°2 del 09/02/2026 - Revisione n°3 del 27/02/2026
PFTE		Revisione n°4 del 10/03/2026 - Revisione n°5 del 21/04/2026

Titolo elaborato: **BARRIERE ARCHITETTONICHE: PIANTA PIANO TERRA**
 RTP: "PALAZZETTO DELLO SPORT AREA "EX CROCEROSSA"

Capogruppo, Progetto Opere Edili e Strutture:
 Ing. Giuseppe Amante

Progetto Impianti, Antincendio, Acustica:
 Studio Bellandi&Petri srl sp

Coordinatore della Sicurezza in fase di Progettazione:
 Ing. Dario Lucarotti

Collaboratori alla Progettazione:
 Ing. Dario Lucarotti
 Arch. Riccardo Ricci

Giovane Professionista:
 Arch. Barbara Tomei

Committente per la parte del Progetto di competenza Lucca Riscossioni e Servizi

Geologia:
 Studio INGEO

Rilievo: Geom. Paolo Paoli, Comune di Lucca

IN-EO
 Servizi di Ingegneria
 Viale Agostino Martini, 101 - 59100 Lucca

Scala 1:100
 Scala 1:50
 Scheda lavoro n°186

TAVOLA: **AA09**
 File 186-AA01