

**Estratto Carta Tecnica Regionale (CTR)**  
con individuazione aree d'intervento

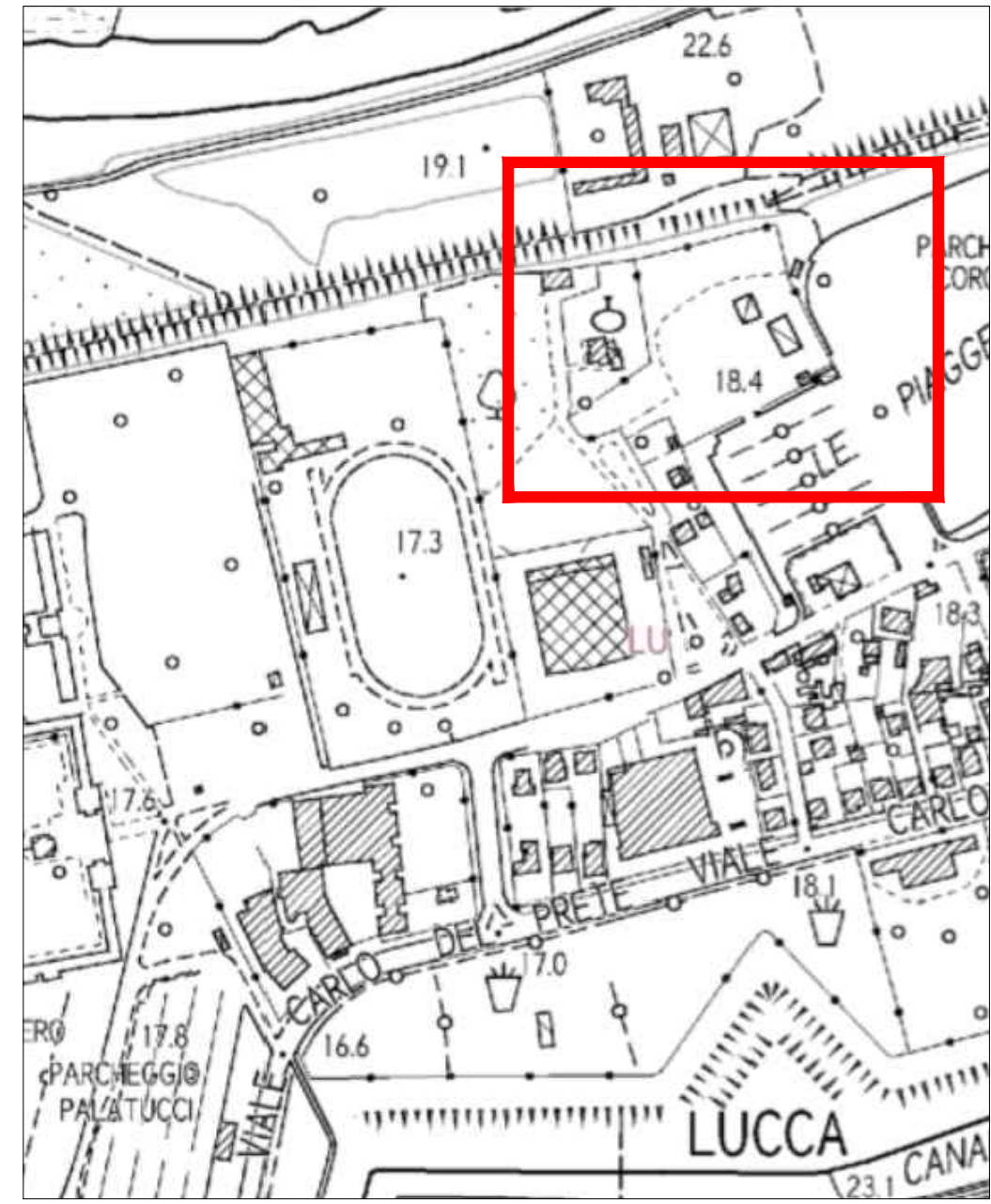

**Immagine Aerea**  
con individuazione aree d'intervento

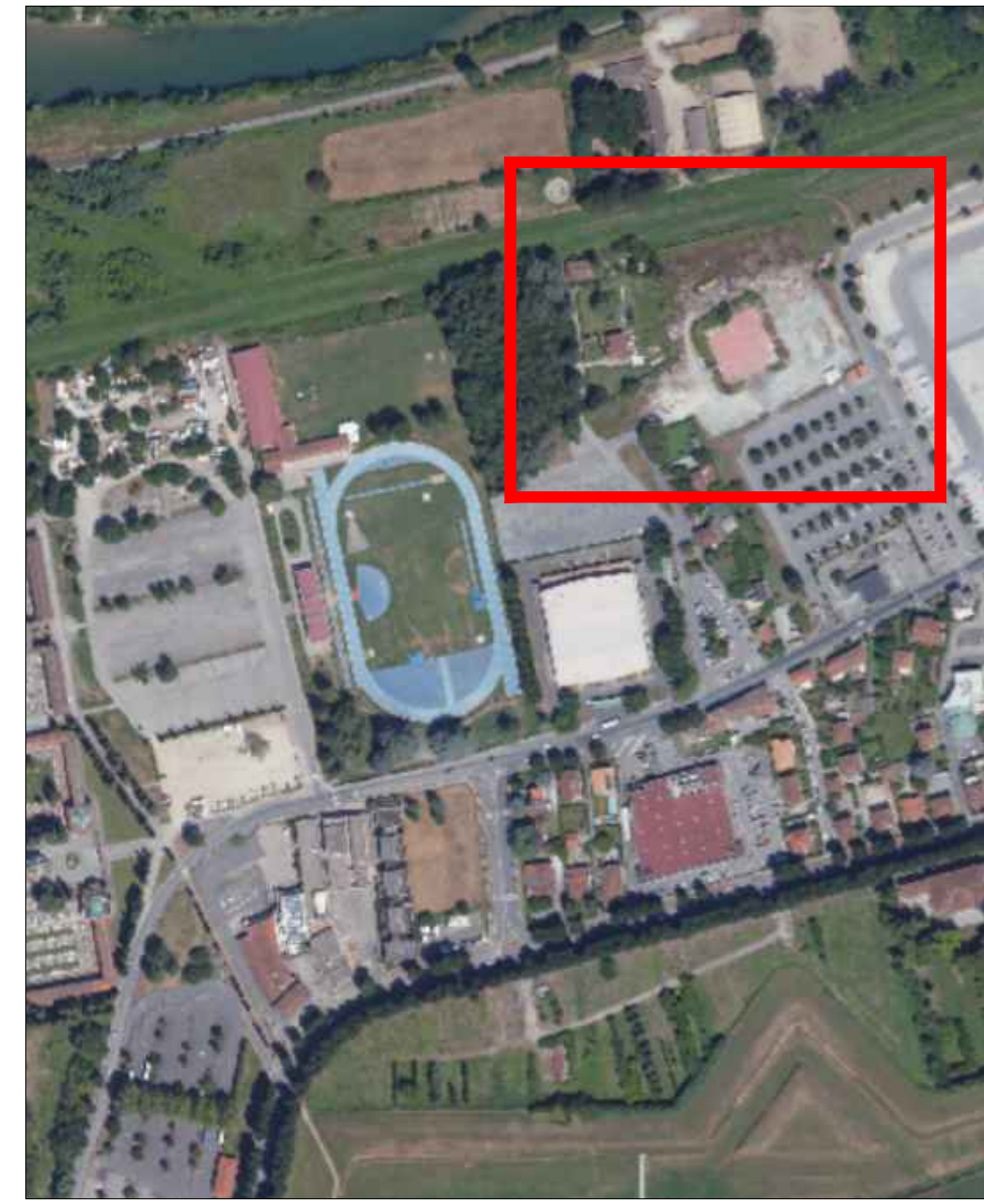

**Immagine Aerea + Particelle e fogli catastali**  
con individuazione aree d'intervento

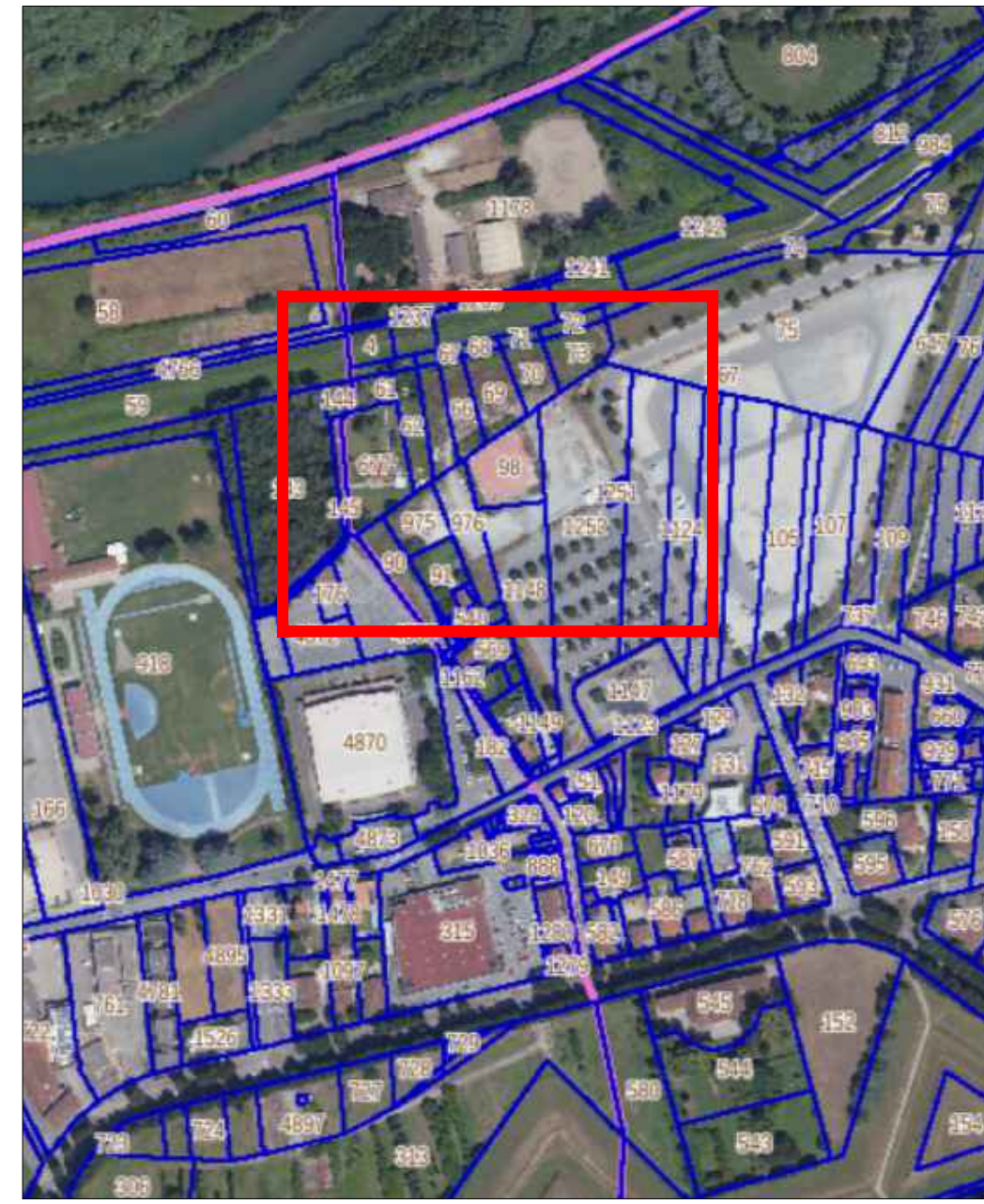

**Unione mappe d'impianto (Fogli 104+125)**  
con individuazione aree d'intervento



**Aree tutelate per legge (D.Lgs 42/2004, art. 142)**  
con individuazione aree d'intervento



**Immobili ed aree di notevole interesse pub. (D.Lgs 42/2004, art. 136)**  
con individuazione aree d'intervento



**Piano Protezione Civile**  
con individuazione aree d'intervento

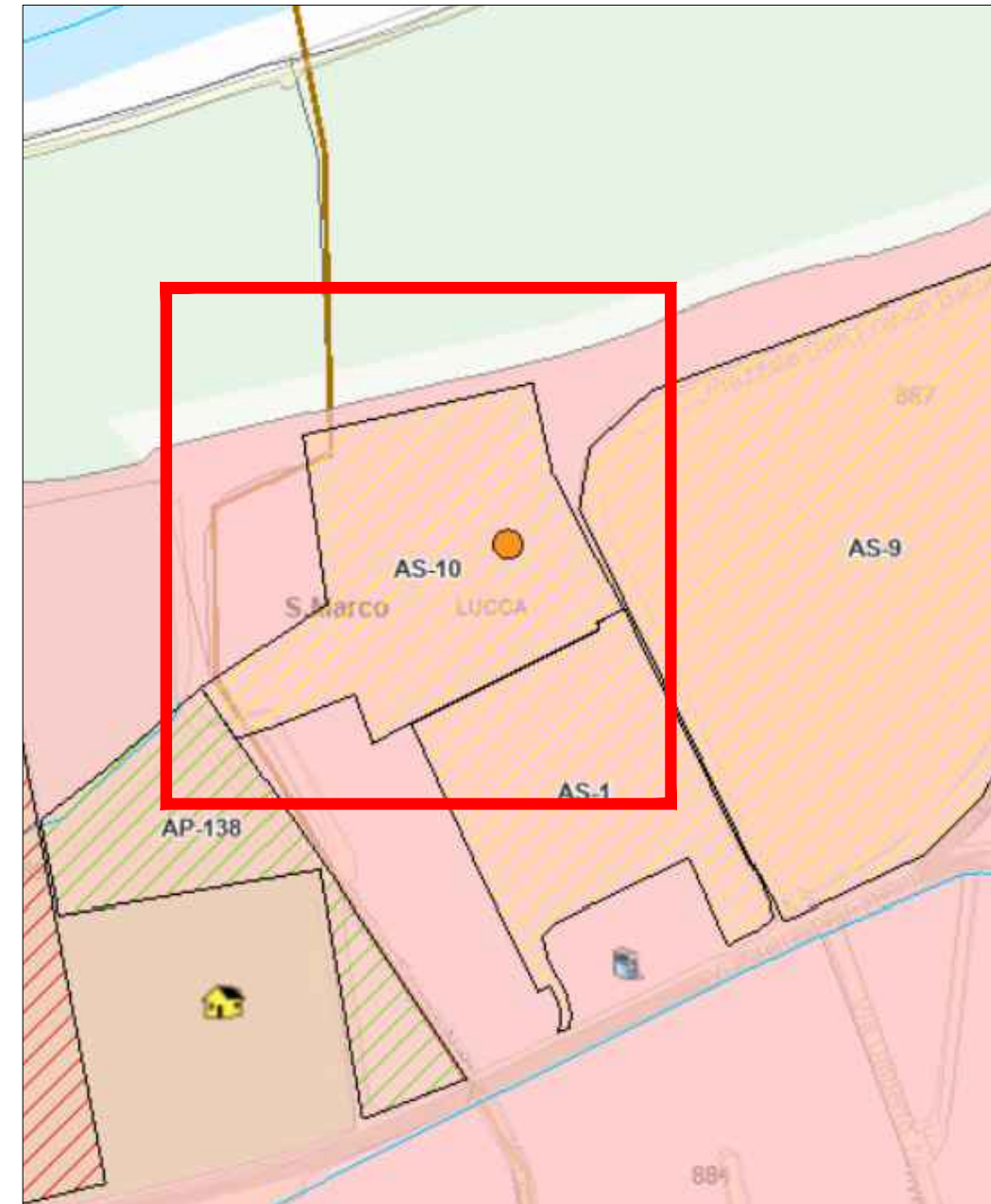

**Piano Strutturale**  
con individuazione aree d'intervento

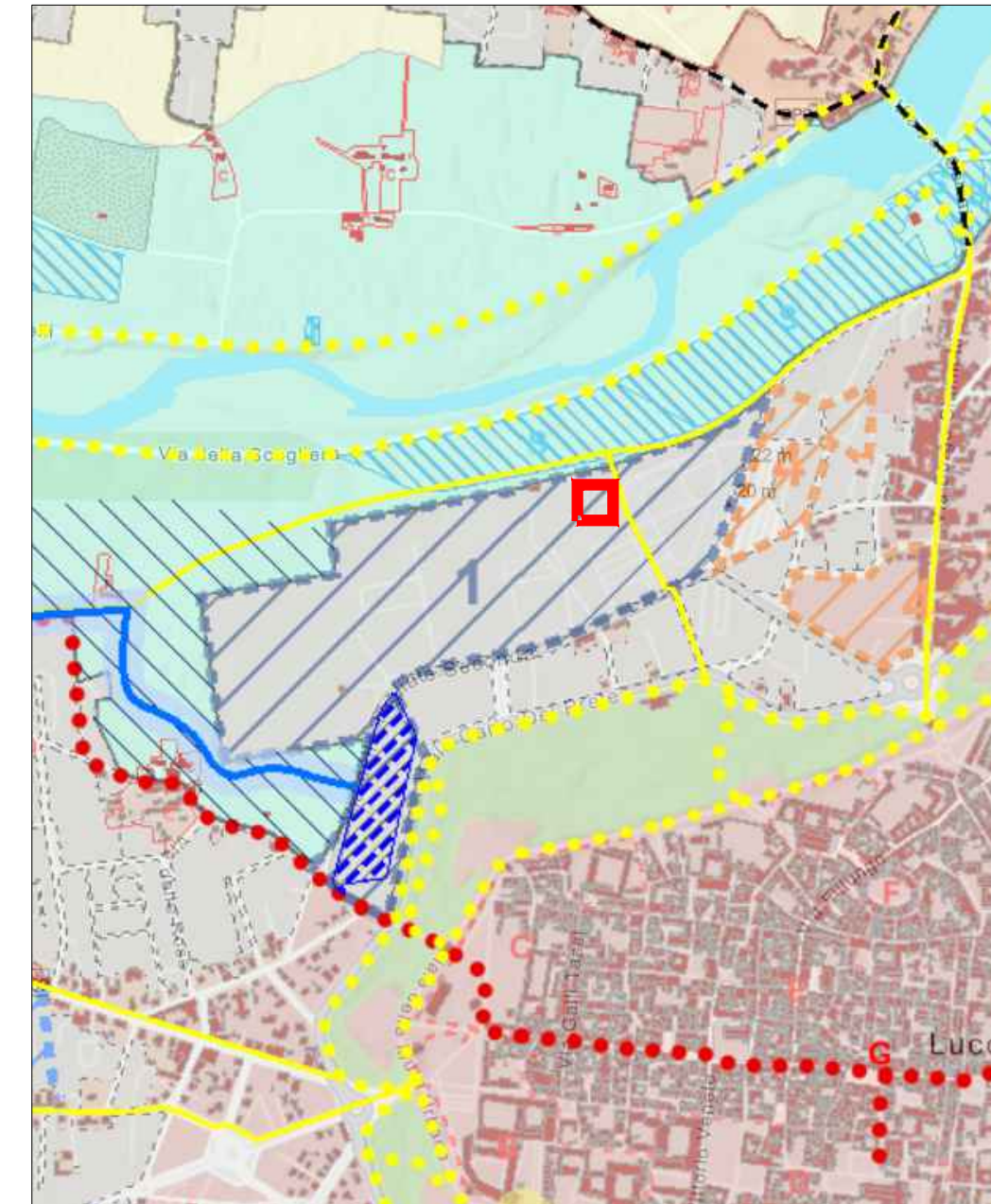

**Piano Operativo**  
con individuazione aree d'intervento

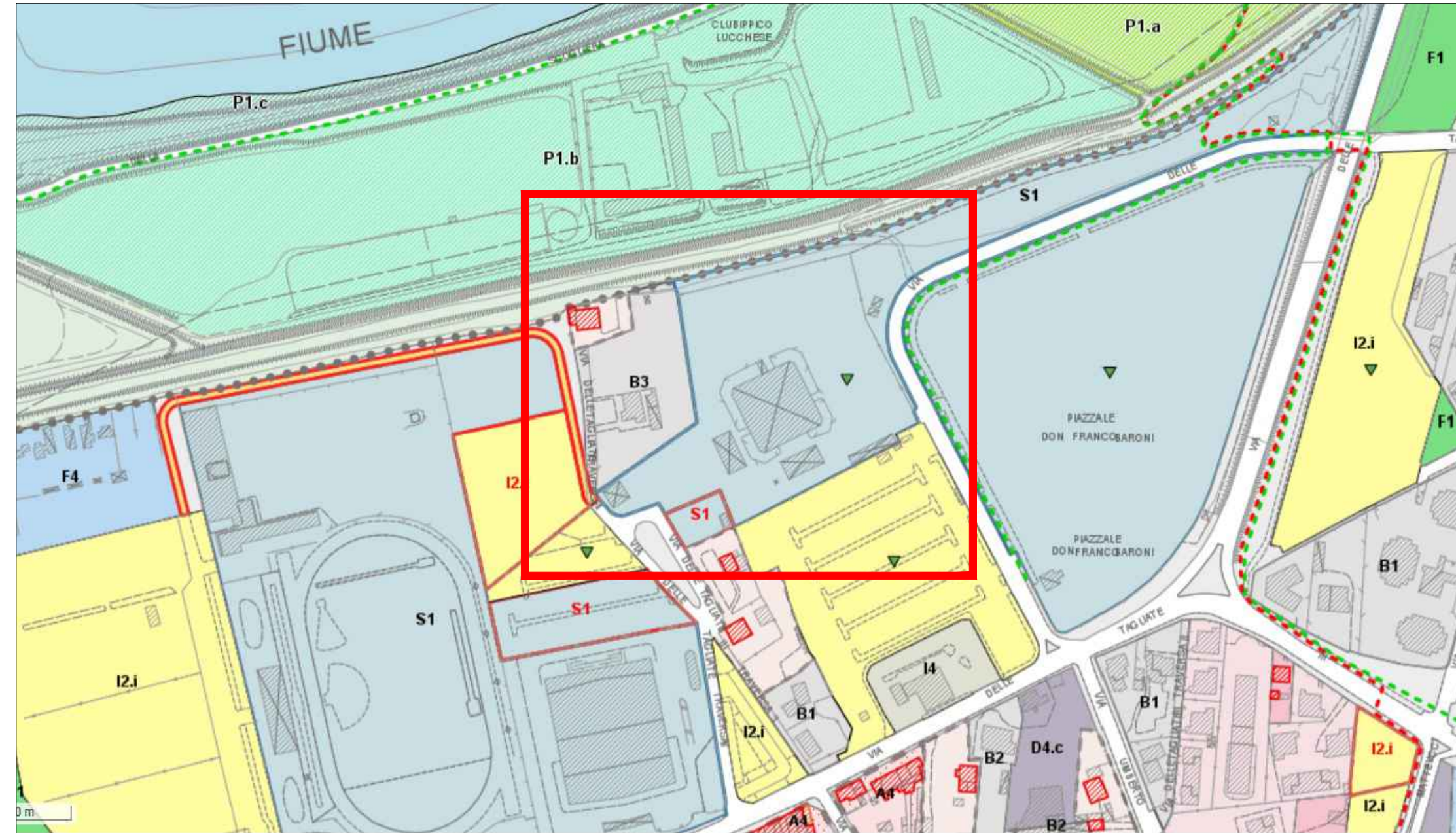

**Regolamento urbanistico**  
con individuazione aree d'intervento

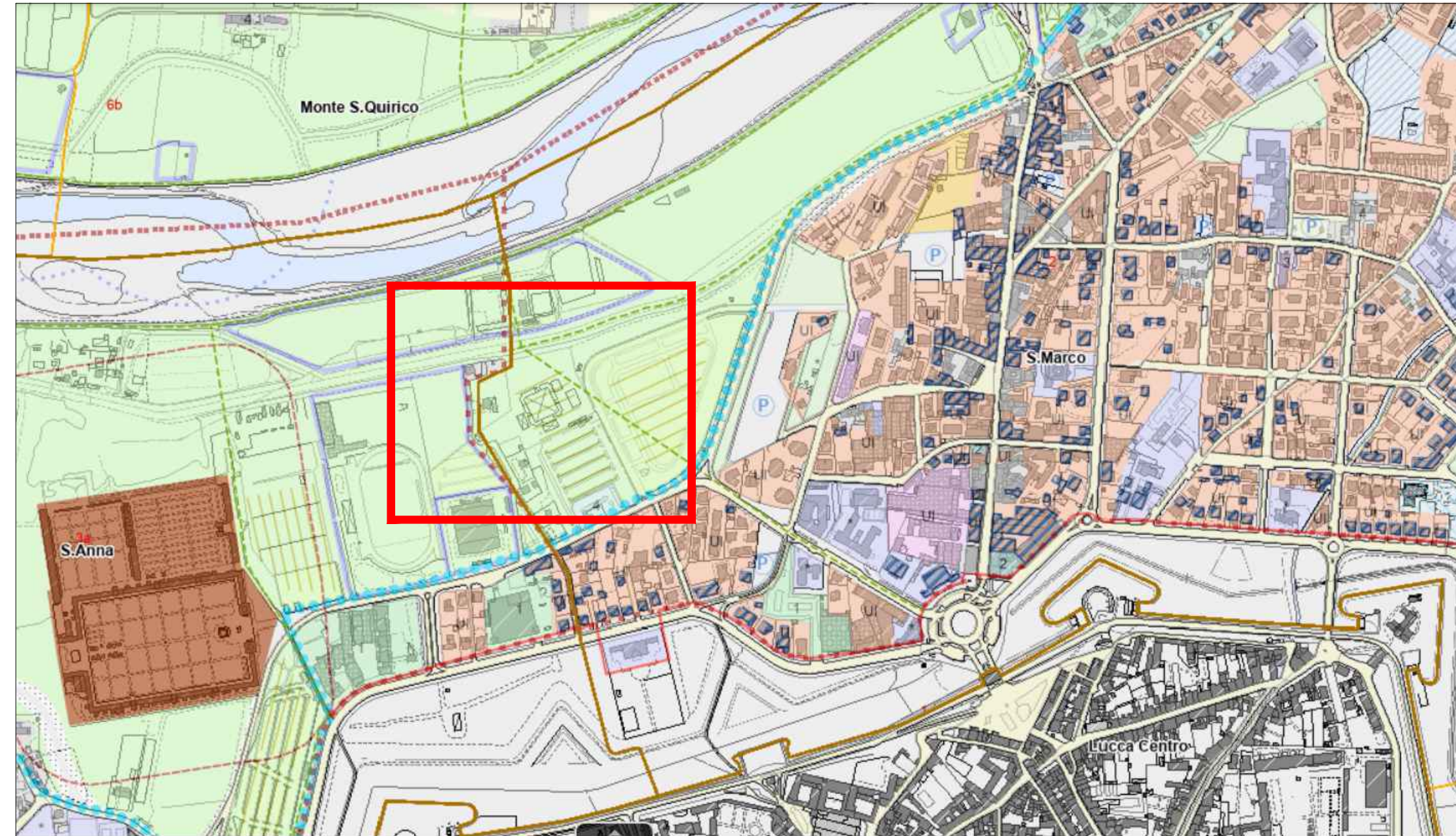

**CITTÀ DI LUCCA**

Amministrazione Comunale  
Settore 5 - Lavori Pubblici e Traffico U.O. 5.3 – Edilizia Sportiva  
Lucca Riscossioni e Servizi S.R.L.

Dirigente: Ing. Antonella Giannini  
Responsabile Unico di Progetto: Ing. Arianna De Cicco

P.T. 39-2026  
REALIZZAZIONE DEL PALAZZETTO DELLO SPORT SILVER 1  
NELL'AREA "EX CROCEROSSA"  
CUP J65B25001060005

Fase: PROGETTO FATTIBILITÀ TECNICO ECONOMICA

Titolo abilitativo	Data emissione	Revisione n°/ data
P.F.T.E.		

Titolo elaborato: INQUADRAMENTO URBANISTICO

RTP: "PALAZZETTO DELLO SPORT AREA "EX CROCEROSSA"

Capogruppo, Progetto Opere Edili e Strutture:  
Ing. Giuseppe Amante

Progetto Impianti, Antincendio, Acustica:  
Studio Bellandi&Petri srl stp

Coordinatore della Sicurezza in fase di Progettazione:  
Ing. Dario Lucarotti

Collaboratori alla Progettazione:  
Ing. Dario Lucarotti  
Arch. Riccardo Ricci

Giovane Professionista:  
Arch. Barbara Tomei

Committente per la parte del Progetto di competenza Lucca Riscossioni e Servizi



Geologia:  
Studio INGEO

Rilievo: Geom. Paolo Paoli, Comune di Lucca



Studio Bellandi & Petri s.r.l. s.t.p.  
Servizi di Ingegneria  
Viale Agostino Martini, 181 - 55100 Lucca



Fuori scala

TAVOLA: AA00

Scheda lavoro n°186

File 186-A00