



Punto di vista 01 - Angolo Sud/Est



Punto di vista 02 - Angolo Sud/Ovest



Punto di vista 03 - Angolo Nord/Est



Punto di vista 04 - Angolo Nord/Ovest

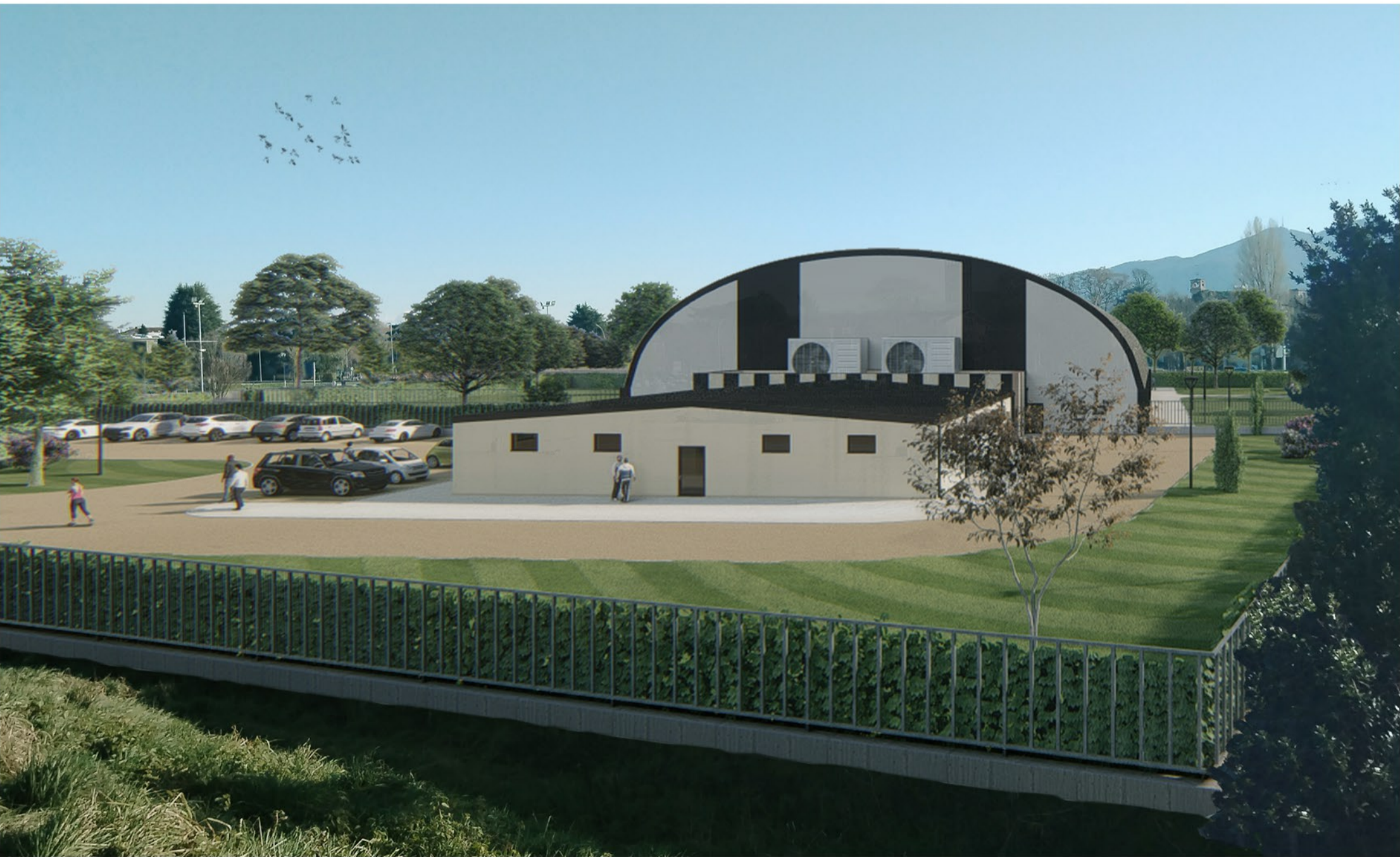

Fotoinserimento 01 - Vista dall'argine del fiume Serchio



Fotoinserimento 02 - Vista aerea dal "Palatagliate"



Punti di vista



CITTÀ DI LUCCA

Amministrazione Comunale
Settore 5 - Lavori Pubblici e Traffico U.O. 5.3 – Edilizia Sportiva
Lucca Riscossioni e Servizi S.R.L.

Dirigente: Ing. Antonella Giannini
Responsabile Unico di Progetto: Ing. Arianna De Cicco

P.T. 39-2026
REALIZZAZIONE DEL PALAZZETTO DELLO SPORT SILVER 1
NELL'AREA "EX CROCIEROSA"
CUP J65B25001060005

Fase: PROGETTO FATTIBILITÀ TECNICO ECONOMICA

Titolo abilitativo	Data emissione	Revisione n°/ data
PFTE		
Titolo elaborato: STATO DI PROGETTO: MODELLI TRIDIMENSIONALI		
RTP: "PALAZZETTO DELLO SPORT AREA "EX CROCIEROSA"		
Capogruppo, Progetto Opere Edili e Strutture: Ing. Giuseppe Amante		
Progetto Impianti, Antincendio, Acustica: Studio Bellandi&Petri srl stp		
Coordinatore della Sicurezza in fase di Progettazione: Ing. Dario Lucarotti		
Collaboratori alla Progettazione: Ing. Dario Lucarotti Arch. Riccardo Ricci		
Giovane Professionista: Arch. Barbara Tomei		
Committente per la parte del Progetto di competenza Lucca Riscossioni e Servizi		
Geologia: Studio INGEO		
Rilievo: Geom. Paolo Paoli, Comune di Lucca		
Giuseppe Amante Ingegnere SERVIZIO INTEGRATO DI INGEGNERIA CIVILE		
Dario Lucarotti Ingegnere SERVIZIO INTEGRATO DI INGEGNERIA CIVILE		
Studio Bellandi & Petri SERVIZIO INTEGRATO DI INGEGNERIA CIVILE		
IN-EO		
Fuori scala		
TAVOLA: AA06		
Scheda lavoro n° 186		