

Sezione A-A'

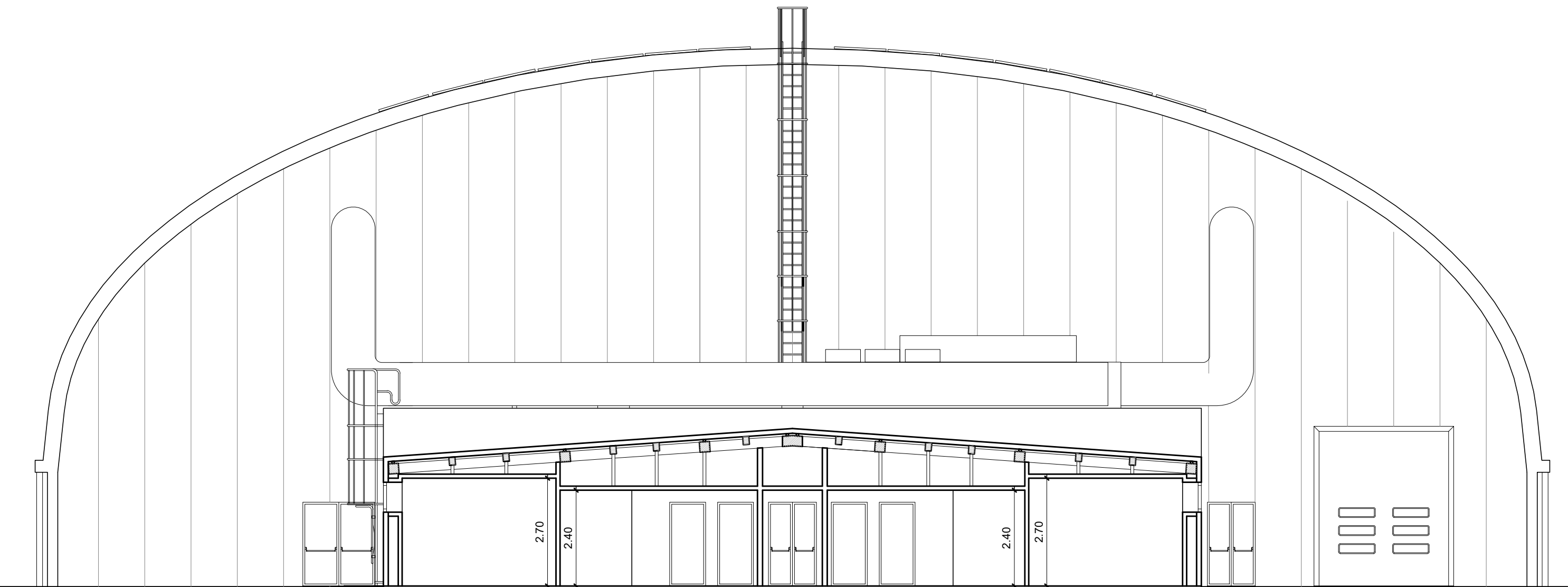

Sezione B-B'

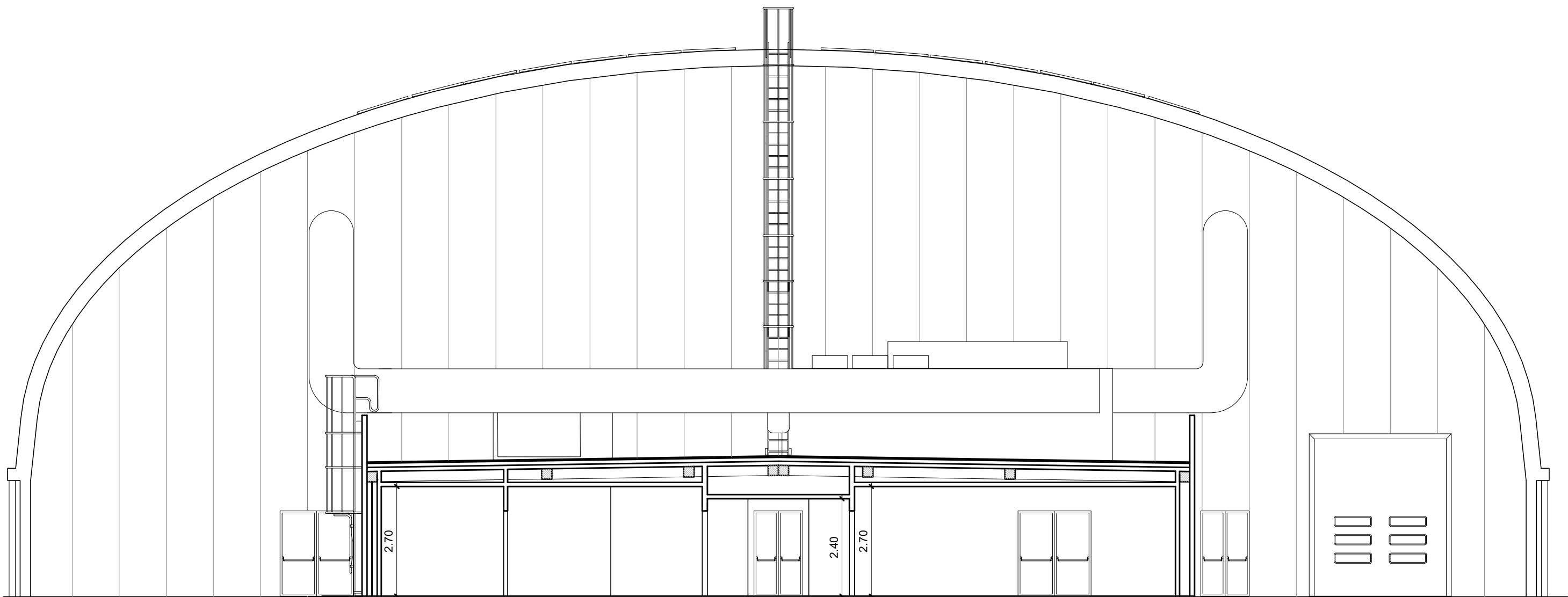

Riferimento planimetrico
Scala 1:500

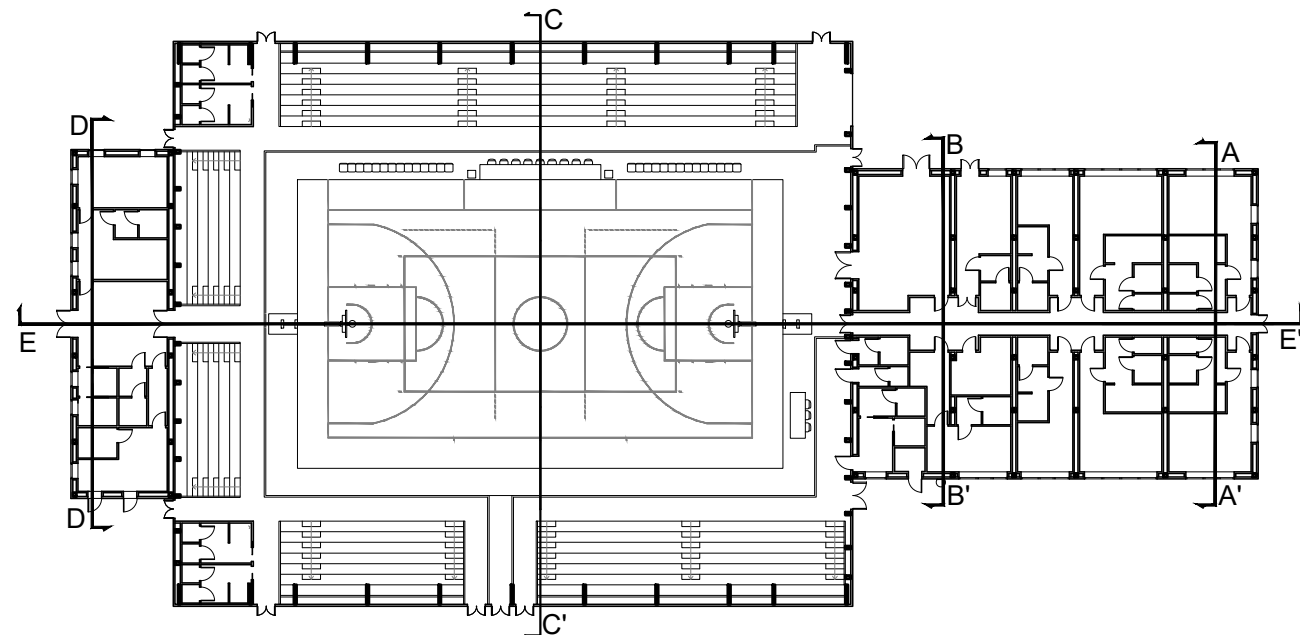

Sezione C-C'

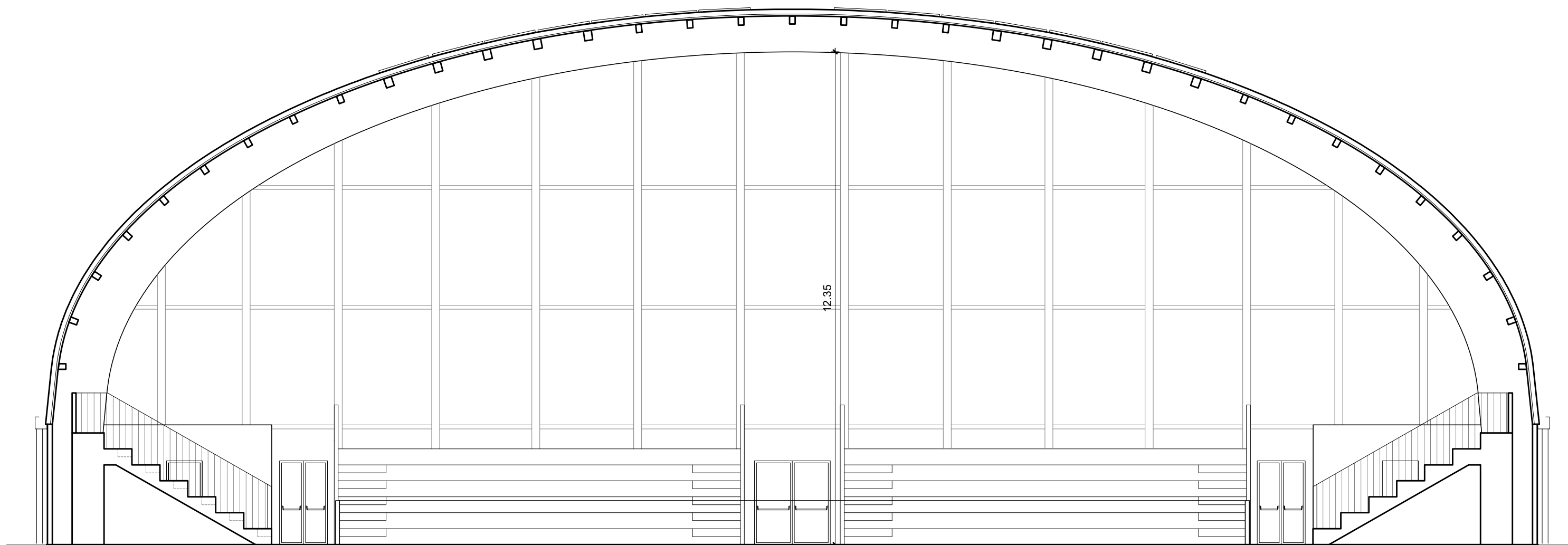

Sezione D-D'

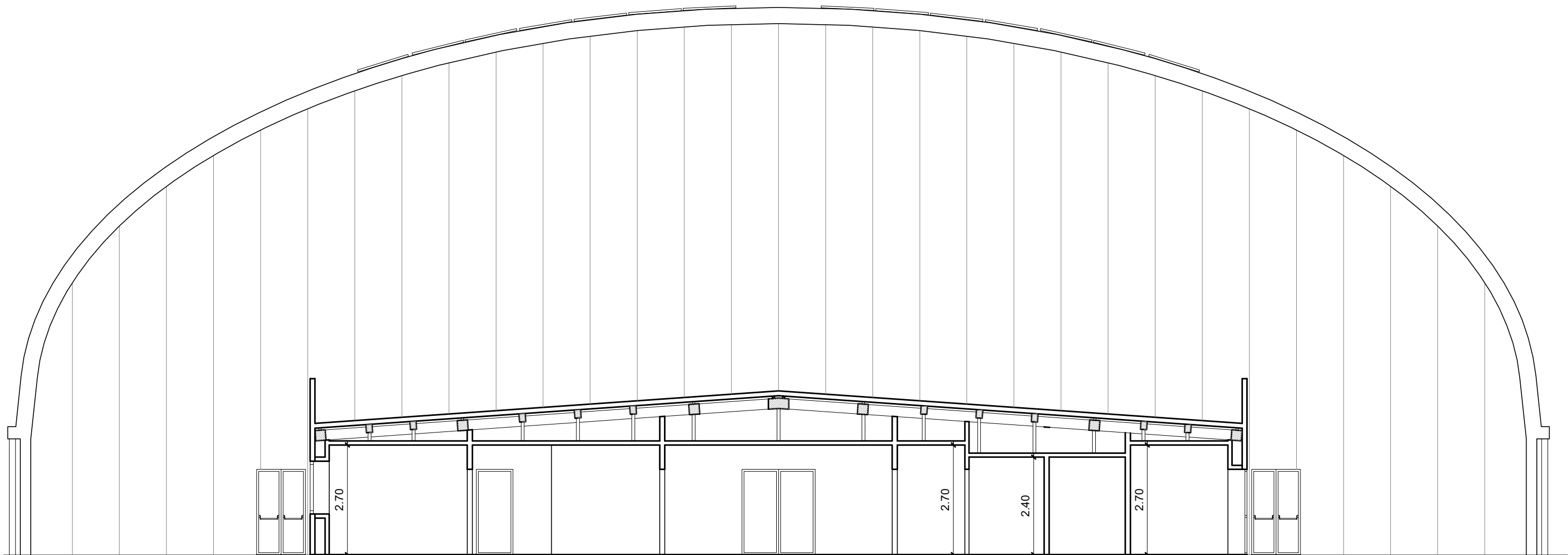

Sezione E-E'

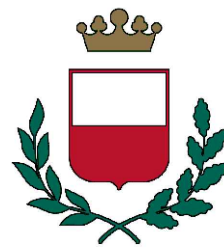
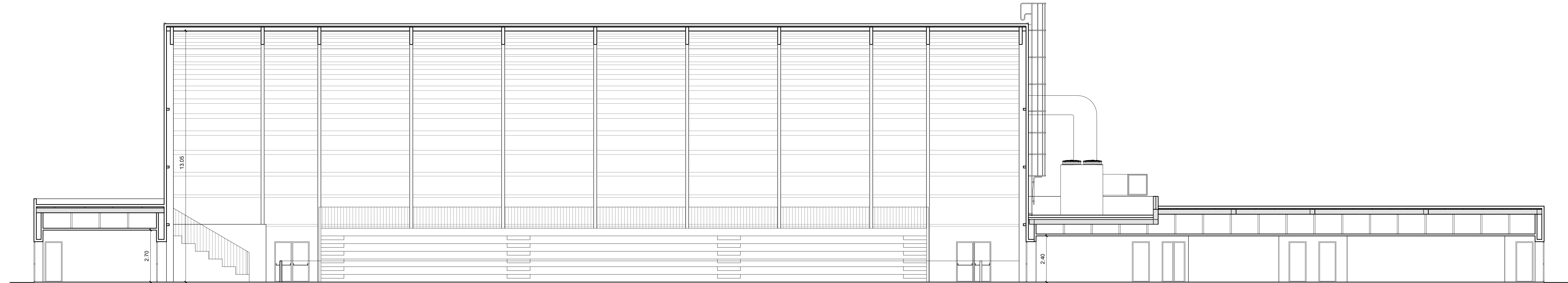

CITTÀ DI LUCCA
Amministrazione Comunale
Settore 5 - Lavori Pubblici e Traffico U.O. 5.3 – Edilizia Sportiva
Lucca Riscossioni e Servizi S.R.L.

Dirigente: Ing. Antonella Giannini
Responsabile Unico di Progetto: Ing. Arianna De Cicco

P.T. 39-2026
REALIZZAZIONE DEL PALAZZETTO DELLO SPORT SILVER 1
NELL'AREA "EX CROCEROSSA"
CUP J65B25001060005

Fase: PROGETTO FATTIBILITÀ TECNICO ECONOMICA

Titolo abilitativo	Data emissione	Revisione n°/data
PETE		

Titolo elaborato: STATO DI PROGETTO: SEZIONI

RTP: "PALAZZETTO DELLO SPORT AREA "EX CROCEROSSA"

Capogruppo, Progetto Opere Edili e Strutture:
Ing. Giuseppe Amante

Progetto Impianti, Antincendio, Acustica:
Studio Bellandi&Petrì srl sip

Coordinatore della Sicurezza in fase di Progettazione:
Ing. Dario Lucarotti

Collaboratori alla Progettazione:
Ing. Dario Lucarotti
Arch. Riccardo Ricci

Giovane Professionista:
Arch. Barbara Tomei

Committente per la parte del Progetto di competenza Lucca Riscossioni e Servizi



Geologia:
Studio INGEO

Rilievo: Geom. Paolo Paoli, Comune di Lucca



Studio Bellandi & Petri
Servizi di Ingegneria
Viale Agostino Martini, 101 - 55100 Lucca



Scala: 1:100

TAVOLA:

AA05

Scheda lavoro n°186

File

186-A01