

Prospetto NORD

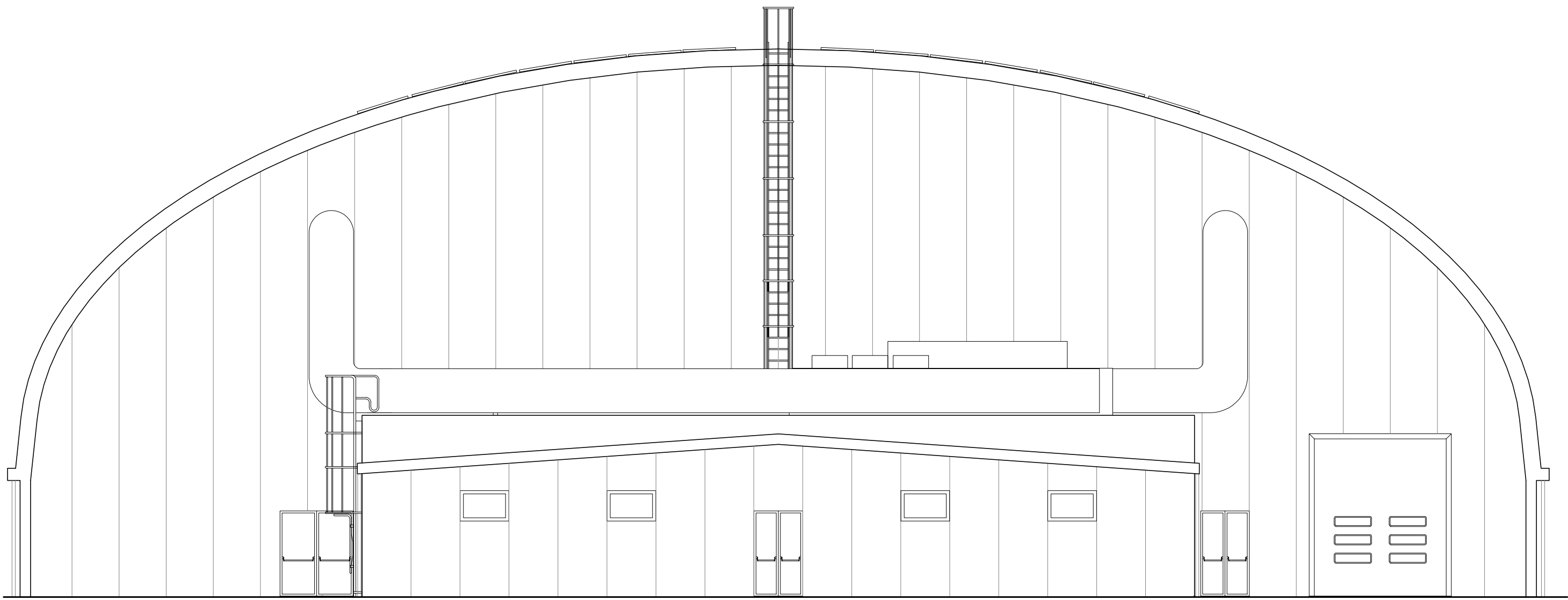

Prospetto SUD

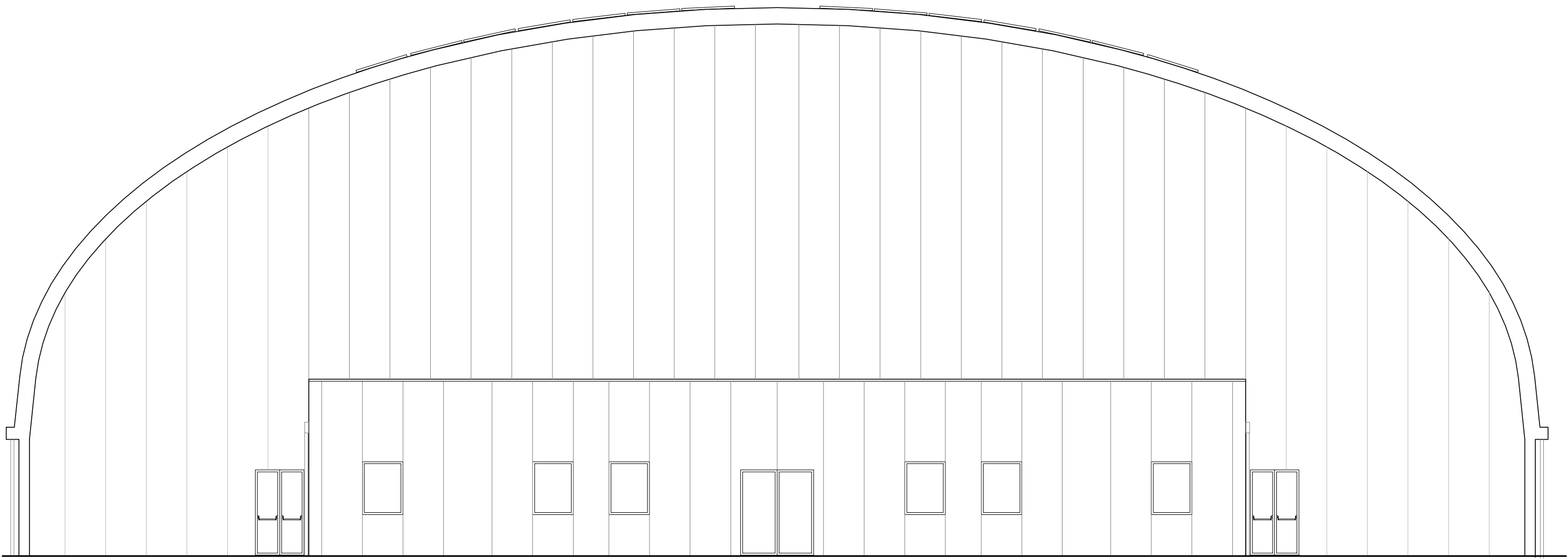

Riferimento planimetrico  
Scala 1:1000

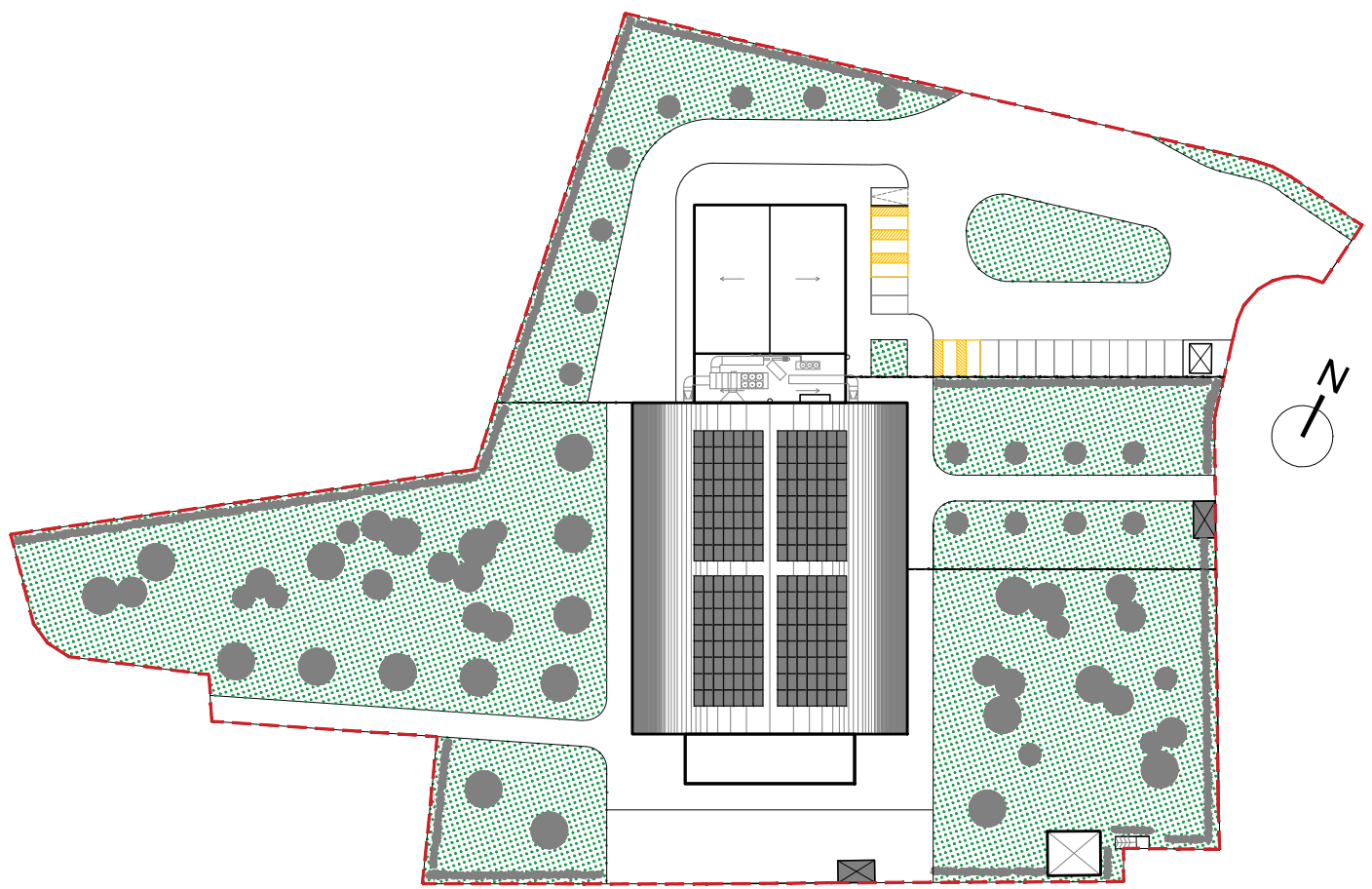

Prospetto EST

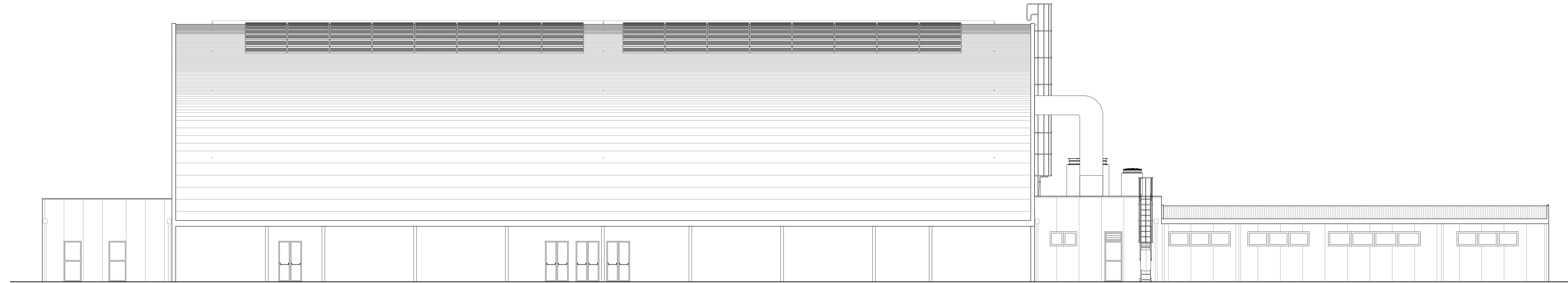

Prospetto OVEST

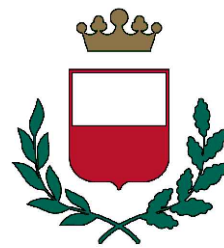
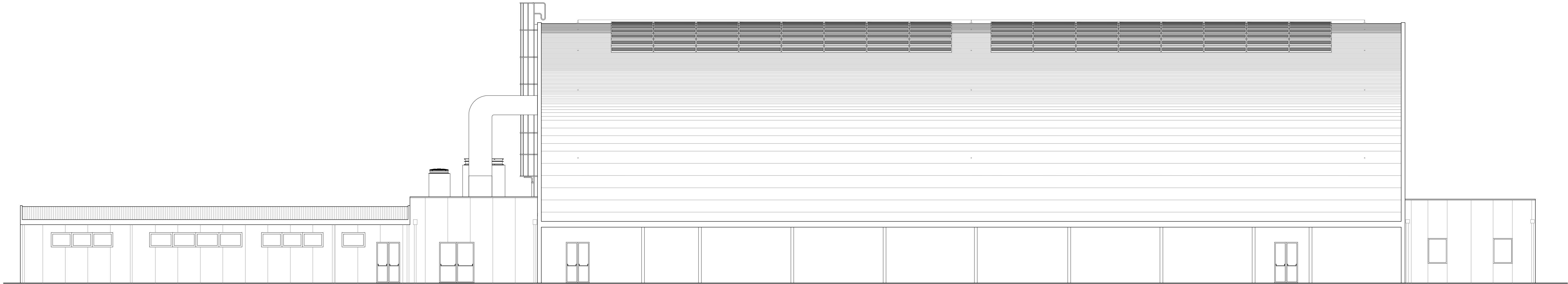

**CITTÀ DI LUCCA**  
Amministrazione Comunale  
Settore 5 - Lavori Pubblici e Traffico U.O. 5.3 – Edilizia Sportiva  
Lucca Riscossioni e Servizi S.R.L.

Dirigente: Ing. Antonella Giannini  
Responsabile Unico di Progetto: Ing. Arianna De Cicco

P.T. 39-2026  
REALIZZAZIONE DEL PALAZZETTO DELLO SPORT SILVER 1  
NELL'AREA "EX CROCEROSSA"  
CUP J65B25001060005

Fase: PROGETTO FATTIBILITÀ TECNICO ECONOMICA

Titolo abilitativo	Data emissione	Revisione n°/data
PETE		
Titolo elaborato: STATO DI PROGETTO: PROSPETTI		
RTP: "PALAZZETTO DELLO SPORT AREA "EX CROCEROSSA"		
Capogruppo, Progetto Opere Edili e Strutture: Ing. Giuseppe Amante		
Progetto Impianti, Antincendio, Acustica: Studio Bellandi&Petrì srl sip		
Coordinatore della Sicurezza in fase di Progettazione: Ing. Dario Lucarotti		
Collaboratori alla Progettazione: Ing. Dario Lucarotti Arch. Riccardo Ricci		
Giovane Professionista: Arch. Barbara Tomei		
Committente per la parte del Progetto di competenza Lucca Riscossioni e Servizi		
Geologia: Studio INGEO		
Rilievo: Geom. Paolo Paoli, Comune di Lucca		
Giuseppe Amante Ingegnere Servizi Integrati di Ingegneria Civile		
Dario Lucarotti Ingegnere Servizi Integrati di Ingegneria Civile		
Studio Bellandi & Petrì Servizi di Ingegneria Viale Agostino Martini, 101 - 55100 Lucca		
INGEO		
Scala: 1:100 Scala: 1:1000		
TAVOLA: AA04		
Scheda lavoro n°186		