

CITTA' DI LUCCA **Le ali alle tue idee**

UNIONE EUROPEA
FONDO EUROPEO DI SVILUPPO REGIONALE

REPUBBLICA ITALIANA

REGIONE TOSCANA

PROVINCIA di Lucca

PIUSS
LUCCA DENTRO

INTERVENTO DI RESTAURO DELL' EX CONVENTO DI SAN DOMENICO - EX MANIFATTURA TABACCHI
Cantier di conservazione di beni storici, artistici e spetacolo (AS)

PROGETTO ARCHITETTONICO
PROGETTO ESECUTIVO

RAGGRUPPAMENTO TEMPORANEO DI IMPRESE
UNICO SOC. COOP.
via Meuccio Ruini, 10 - 47124 - Reggio Emilia (RE) (Mandatario)
IMPRESA COSTRUZIONI EDILI E STRAGALI SRL ING. MICHELE BIANCHI & C. srl
via D. Chelini, 39 - 55100 - Lucca (LU) (Mandatario)
R.A.M.A. srl
v. Castellani, 600 - 55100 - Lucca (Mandatario)
MARTINELLI IMPIANTI
via dei Poggetti 436/h S. Anna - 55100 - Lucca (LU) (Mandatario)

PROGETTO
COORDINAMENTO GENERALE
A.L.I.C.E. Consulting S.r.l. con sede in via G. Boccaccio, 20 - 56010 - Ghezzano (PI)
Piero Carlo Pellegrini Architetto, via G. Vicoalpago, 3129 - Pozzuolo - 55100 Lucca (LU)
Piero Carlo Pellegrini Architetto, via G. Vicoalpago, 3129 - Pozzuolo - 55100 Lucca (LU)
ARCHITETTONICO
Piero Carlo Pellegrini Architetto, via G. Vicoalpago, 3129 - Pozzuolo - 55100 Lucca (LU)
STRUTTURALE, IMPIANTI MECCANICI, ELETTRICI, PREVENZIONE INCENDI
& COORDINAMENTO SICUREZZA FASE PROGETTAZIONE
A.L.I.C.E. Consulting S.r.l. con sede in via G. Boccaccio, 20 - 56010 - Ghezzano (PI)
CONSULENTE PROGETTO RESTAURO
Eugenio Varesato Architetto, via Sandro Gallo, 54 - 30126 - Venezia Lido (VE)
CONSULENTE PROGETTO STRUTTURALE
Massimo Dringoli Ingegnere, Lungoro Simonelli, 10 - 56126 - Pisa (PI)
CONSULENTE PROGETTO ARCHITETTONICO
Alessandro Franco Architetto, PCF & P., c.so F.lli Cervi, 51 - 47038 - Riccione (RN)

Comune di Lucca
RESPONSABILE UNICO DEL PROCEDIMENTO Arch. Mauro Di Bugno

PROGETTO
Sezione A-A, sezione B-B, sezione C-C

AS
AR.TAV.14

COMPETITIVITA'
DINAMISMO
INNOVAZIONE
QUALITA'

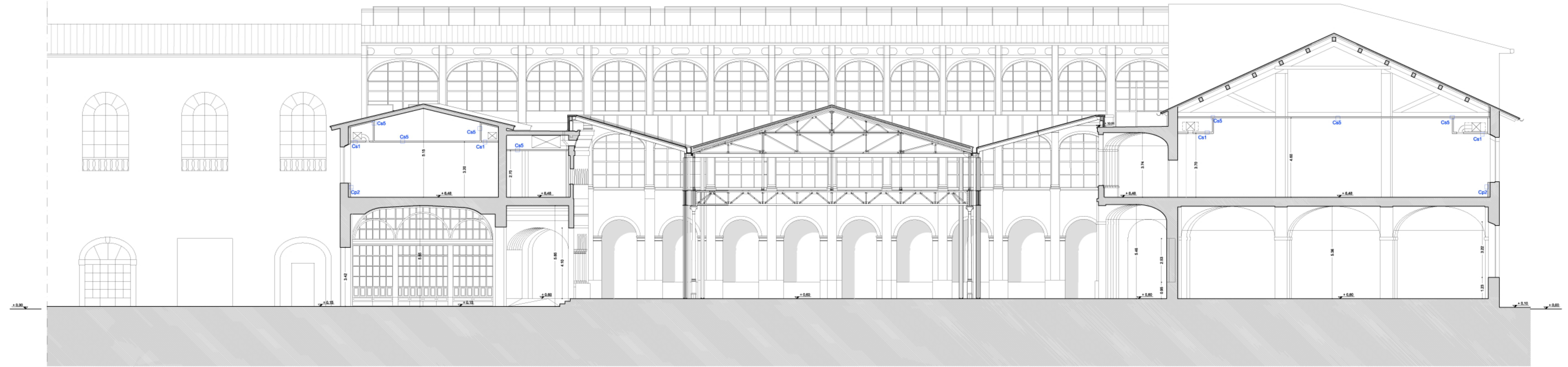

sezione A-A

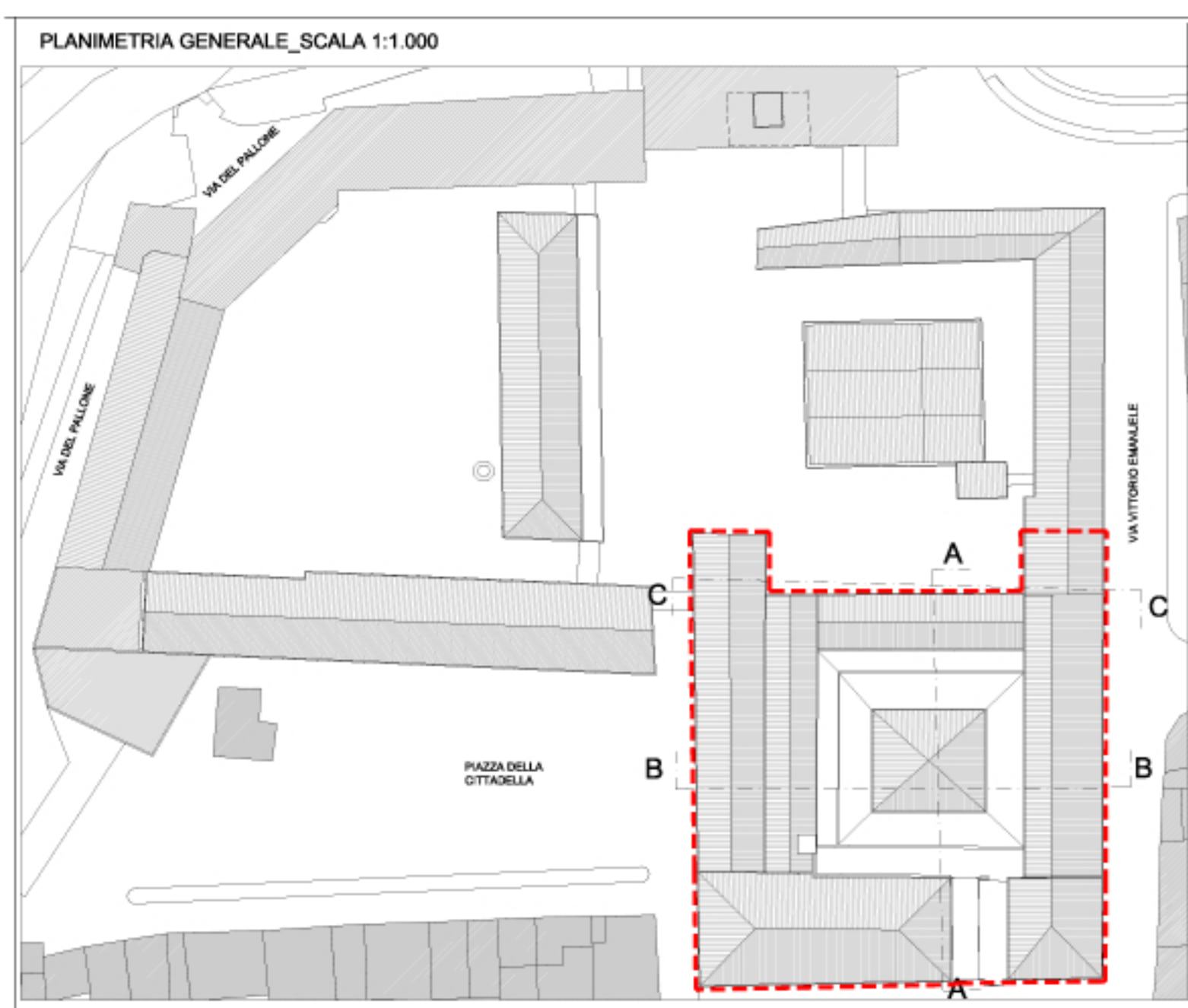

N.B.
- L'impresa dovrà verificare tutte le misure di progetto in cantiere e le eventuali modifiche al progetto in corso d'opera, dovranno essere preventivamente autorizzate dal progettista per le proprie competenze

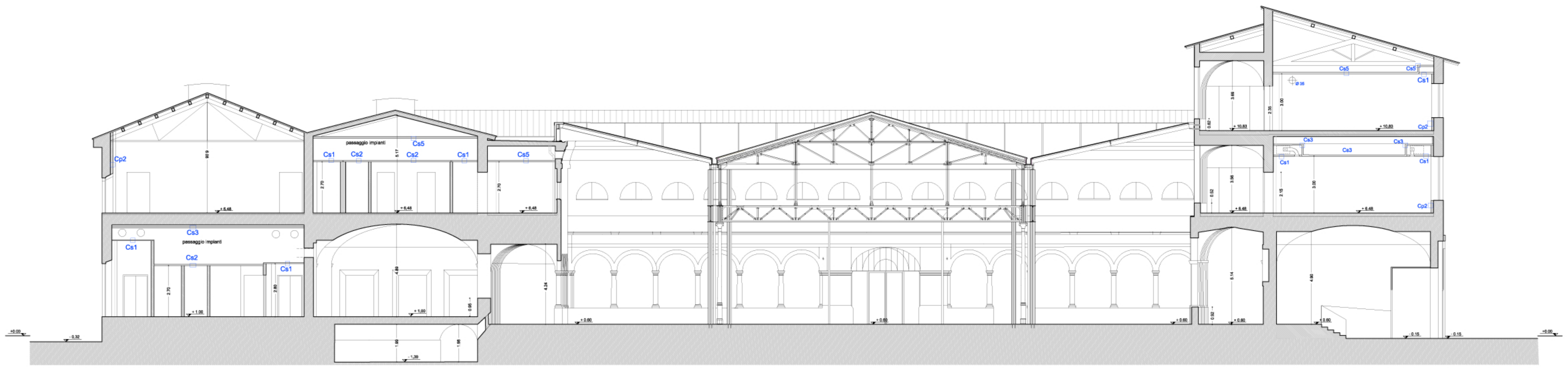

sezione B-B

CONTROSOFFITTI

<p>Cs1 locali normali</p> <ul style="list-style-type: none"> struttura esistente testra c.gesso 	<p>Cs3 controsoffitto REI 60 tipo knauf D113 a membrana</p> <ul style="list-style-type: none"> struttura esistente doppia testra Knauf GK7 (15mm), 3 Cm
<p>Cs2 servizi igienici</p> <ul style="list-style-type: none"> struttura esistente barriera vapore testra c.gesso idro 	<p>Cs5 controsoffitto REI 60 tipo knauf D113 a membrana con isolante</p> <ul style="list-style-type: none"> struttura esistente lana roccia 4 cm doppia testra Knauf GK7 (15mm), 3 Cm

- PIANO COLORE**
- Tutte le tinteggiature, le verniciature e finiture delle opere esistenti e di progetto sono di colore bianco RAL 9010. Altri colori sono indicati negli elaborati di progetto e di dettaglio.
- PAVIMENTI PIANO TERRA:**
- cemento tipo industriale
 - assito di legno tipo palcoscenico (corte centrale)
 - ceramica (servizi igienici), vedi dettagli
- PAVIMENTI PIANO PRIMO E SECONDO:**
- linoleum
 - ceramica (servizi igienici) vedi dettagli

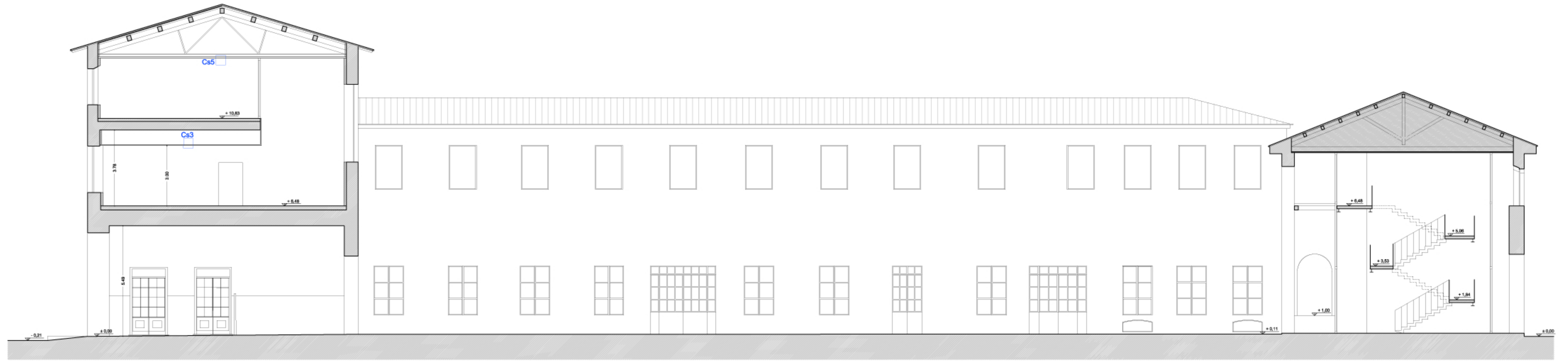

sezione C-C



LE OPERE SARANNO REALIZZATE IN UN INTERVENTO SUCCESSIVO
Vedi Relazione Architettonica Specialistica