



INTERVENTO DI RESTAURO DELL' EX CONVENTO DI SAN DOMENICO - EX MANIFATTURA TABACCHI
Quartiere di competenza di tecnologia, art e spettacolo (AS)

PROGETTO ARCHITETTONICO
PROGETTO ESECUTIVO

RAGGRUPPAMENTO TEMPORANEO DI IMPRESE
UNIECO SOC. COOP.
via Meuccio Ruini, 10 - 42124 - Reggio Emilia (RE) (Mandatario)
IMPRESA COSTRUZIONI EDILI E STRAGALI DR. ING. MICHELE BIANCHI & C. srl
via D. Chelini, 39 - 55100 - Lucca (LU) (Mandatario)
R.A.M.A. srl
v. Castellani, 600 - 55100 - Lucca (Mandatario)
MARTINELLI IMPIANTI
via dei Poggetti 438/h S. Anna - 55100 - Lucca (LU) (Mandatario)

PROGETTO
COORDINAMENTO GENERALE
A.L.I.C.E. Consulting S.r.l. con sede in via G. Boccaccio, 20 - 56010 - Ghezzano (PI)
Piero Carlo Pellegrini Architetto, via di Vocolopajo, 3129 - Pozzuolo - 55100 Lucca (LU)
ARCHITETTONICO
Piero Carlo Pellegrini Architetto, via di Vocolopajo, 3129 - Pozzuolo - 55100 Lucca (LU)
STRUTTURALE, IMPIANTI MECCANICI, ELETTRICI, PREVENZIONE INCENDI
& COORDINAMENTO SICUREZZA FASE PROGETTAZIONE
CONSULENTE PROGETTO STRUTTURALE
Massimo Dringoli Ingegnere, Lungarno Simonelli, 10 - 56126 - Pisa (PI)
CONSULENTE PROGETTO ARCHITETTONICO
Alessandro Franco Architetto, PCF & P., c.so F.lli Cervi, 51 - 47038 - Riccione (RN)
Comune di Lucca
RESPONSABILE UNICO DEL PROGETTO: Arch. Mauro Di Bugno



PROGETTO
Prospetto nord, prospetto sud, prospetto nord interno

AS
AR.TAV.13

COMPETITIVITA'
DINAMISMO
INNOVAZIONE
QUALITA'

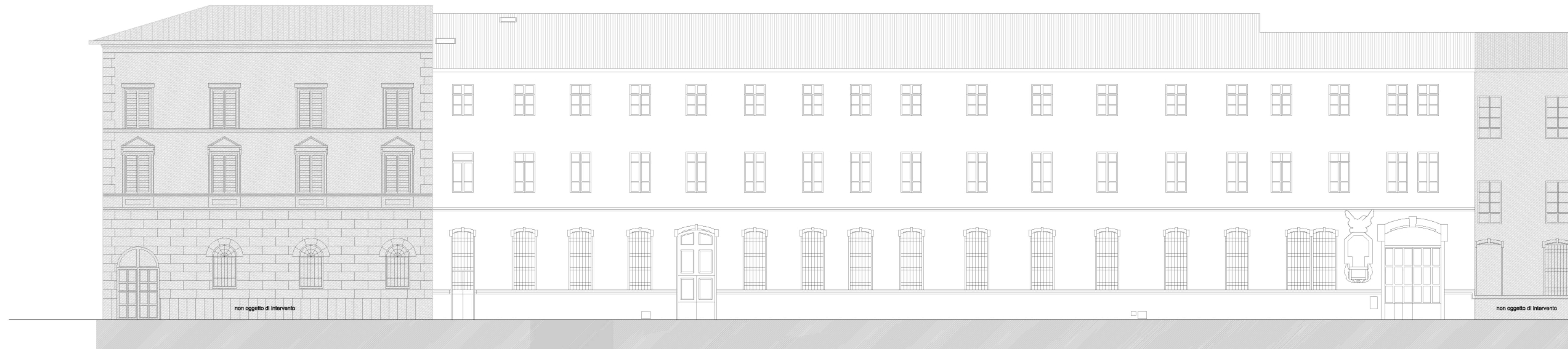

prospetto nord (via Vittorio Emanuele)



prospetto est (via San Domenico)

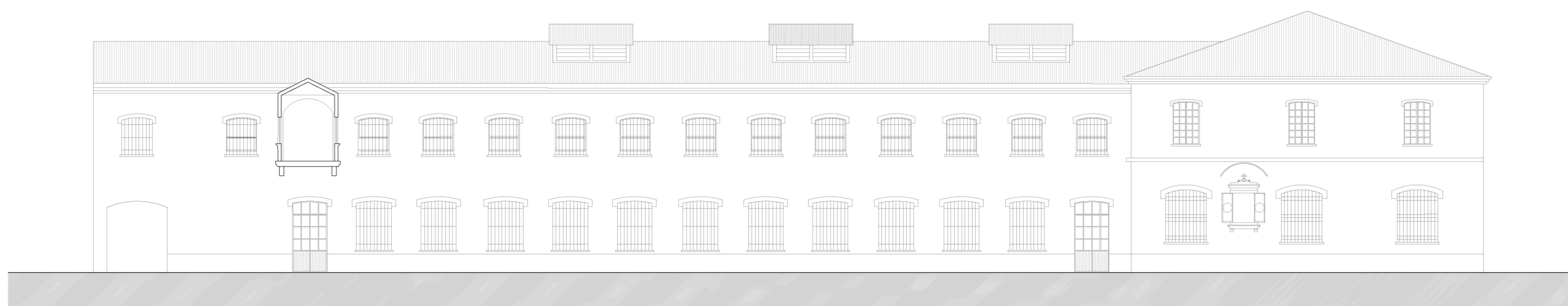

prospetto sud (Via dei Tabacchi)

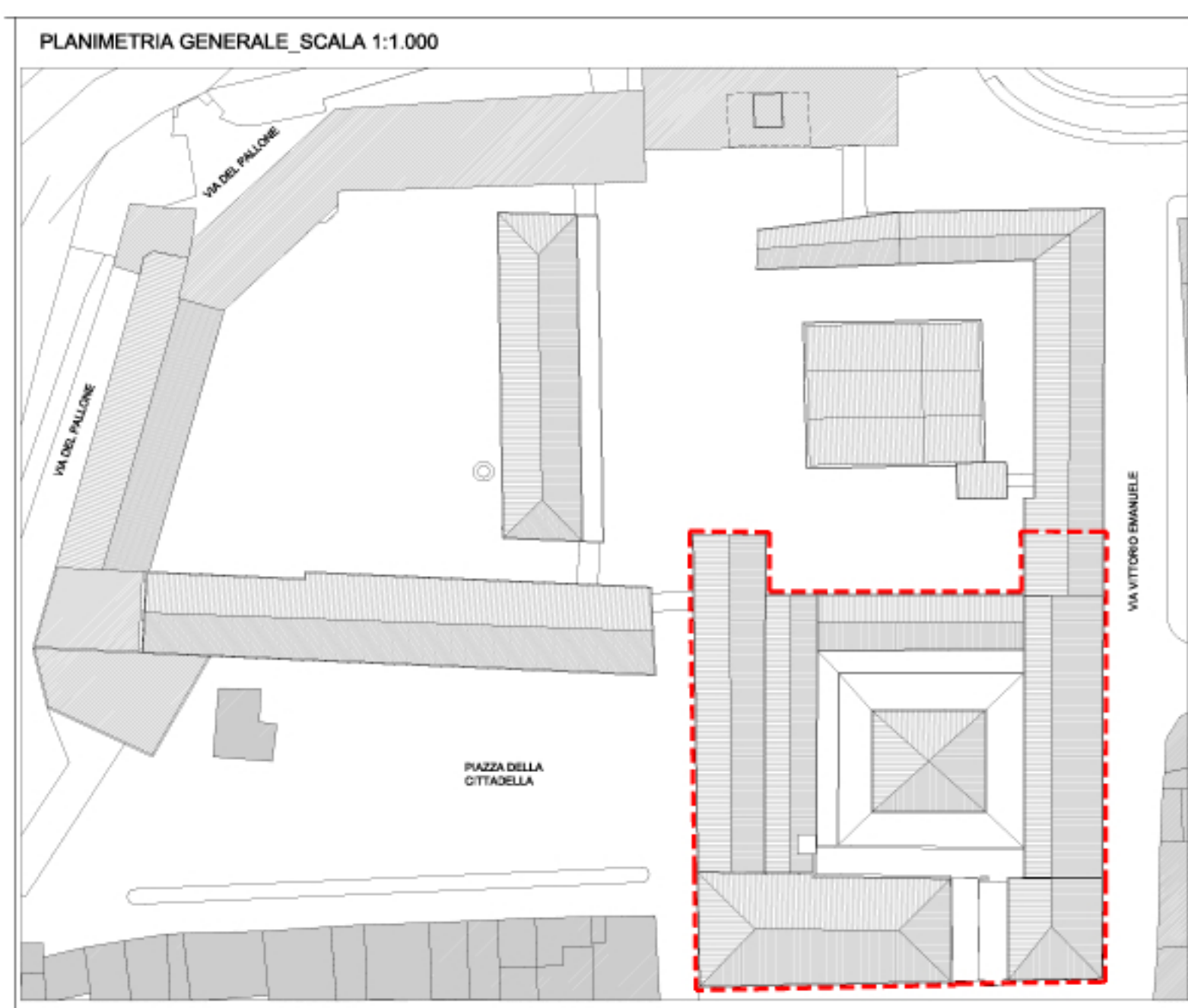

N.B.
- L'impresa dovrà verificare tutte le misure di progetto in cantiere e le eventuali modifiche al progetto in corso d'opera, dovranno essere preventivamente autorizzate dal progettista per le proprie competenze

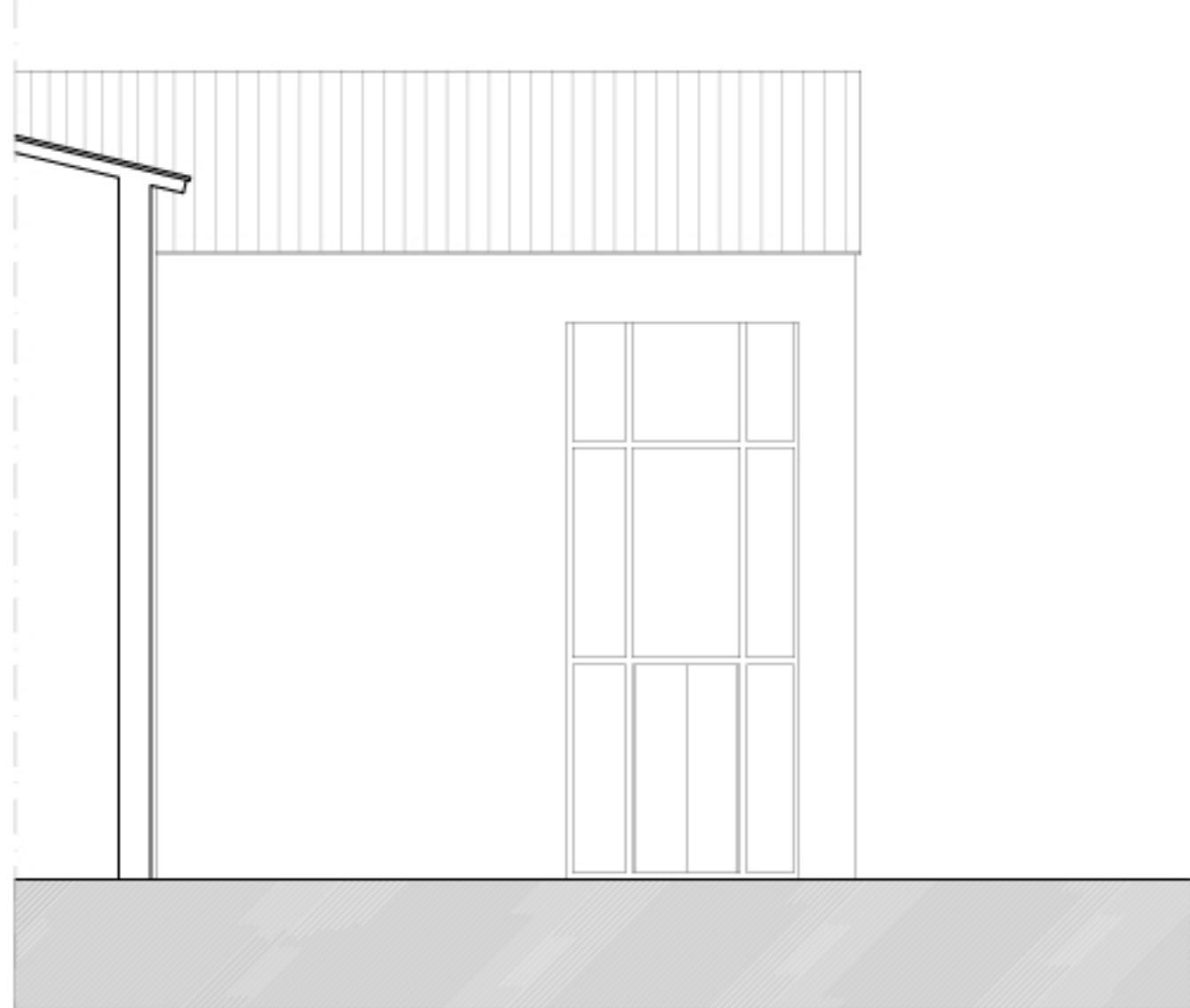

prospetto nord interno

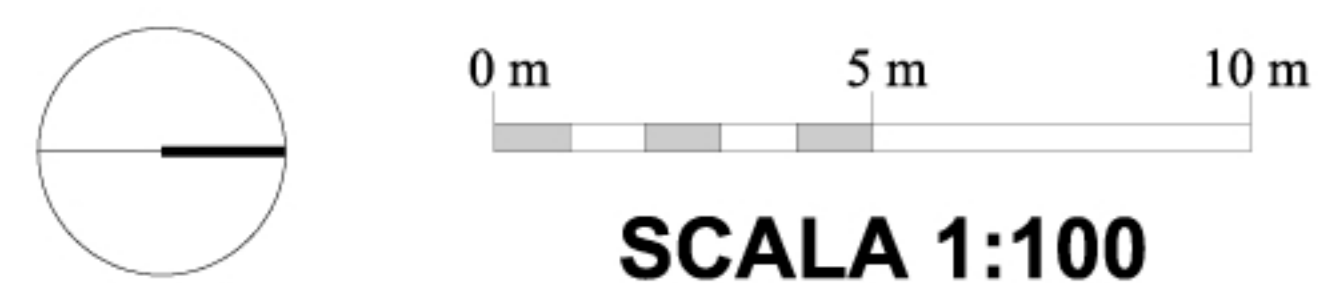

**LE OPERE SARANNO
REALIZZATE IN UN INTERVENTO
SUCCESSIVO**
Vedi Relazione Architettonica Specialistica