CITTA' DI LUCCA

Le ali alle tue idee

UNIONE EUROPEA
FONDO EUROPEO DI SVILUPPO REGIONALE

REPUBBLICA ITALIANA

POR CRO 2007-13
OBIETTIVO "COMPETITIVITÀ REGIONALE E OCCUPAZIONE"
FONDO EUROPEO DI SVILUPPO REGIONALE
Il FESR Europa in Sviluppo Regionale

REGIONE TOSCANA

PROVINCIA di Lucca

PIUSS LUCCA CENTRO

# INTERVENTO DI RESTAURO DELL' EX CONVENTO DI SAN DOMENICO - EX MANIFATTURA TABACCHI

*Centro di competenza di tecnologie, arti e spettacolo (AS)*

PROGETTO ARCHITETTONICO
PROGETTO ESECUTIVO

## RAGGRUPPAMENTO TEMPORANEO DI IMPRESE

UNECO SOC. COOP.
via Meucciio Ruini, 10 - 42124 - Reggio Emilia (RE) (Mandataria)

IMPRESA COSTRUZIONI EDILI E STRADALI DR. ING. MICHELE BIANCHI & C. srl
via D. Chelini, 39 - 55100 - Lucca (LU) (Mandante)

R.A.M.A. srl
vl. Castracani, 600 - 55100 - Lucca (Mandante)

MARTINELLI IMPIANTI
via dei Poggetto 436/h S. Anna - 55100 - Lucca (LU) (Mandante)

## PROGETTO

COORDINAMENTO GENERALE
A.I.C.E. Consulting S.r.l. con sede in via G. Boccaccio, 20 - 56010 - Ghezzano (PI)
Pietro Carlo Pellegrini Architetto, via di Vicopelago, 3129 - Pozzuolo - 55100 Lucca (LU)

ARCHITETTONICO
Pietro Carlo Pellegrini Architetto, via di Vicopelago, 3129 - Pozzuolo - 55100 Lucca (LU)

STRUTTURALE, IMPIANTI MECCANICI, ELETTRICI, PREVENZIONE INCENDI
e COORDINAMENTO SICUREZZA FASE PROGETTAZIONE
A.I.C.E. Consulting S.r.l. con sede in via G. Boccaccio, 20 - 56010 - Ghezzano (PI)

CONSULENTE PROGETTO RESTAURO
Eugenio Vassallo Architetto, via Sandro Gallo, 54 - 30126 - Venezia Lido (VE)

CONSULENTE PROGETTO STRUTTURALE
Massimo Dringoli Ingegnere, Lungarno Simonelli, 10 - 56126 - Pisa (PI)

CONSULENTE PROGETTO ARCHITETTONICO
Alessandro Franco Architetto, RCF & P., c.so F.lli Cerv., 51 - 47838 - Riccione (RN)

Comune di Lucca
RESPONSABILE UNICO DEL PROCEDIMENTO: Arch. Mauro Di Bugno

PROGETTO
Pianta piano copertura

AGENZIA: AS

| SCALA: | 1:100 | DATA: Settembre 2013 | ELABORATO: |
|---|---|---|---|
| FILE: | TAV AR _ AS 9-14.dwg | REV: 00 | AR.TAV.12 |

COMPETITIVITÀ DINAMISMO INNOVAZIONE QUALITÀ www.regione.toscana.it/cro

PLANIMETRIA GENERALE_SCALA 1:1.000

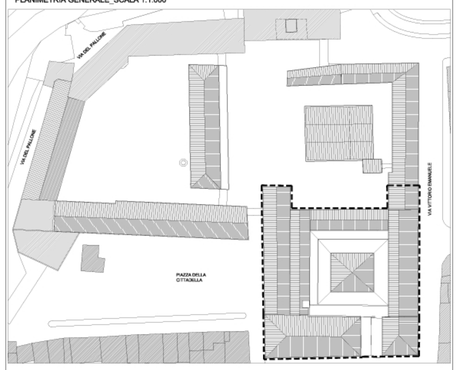


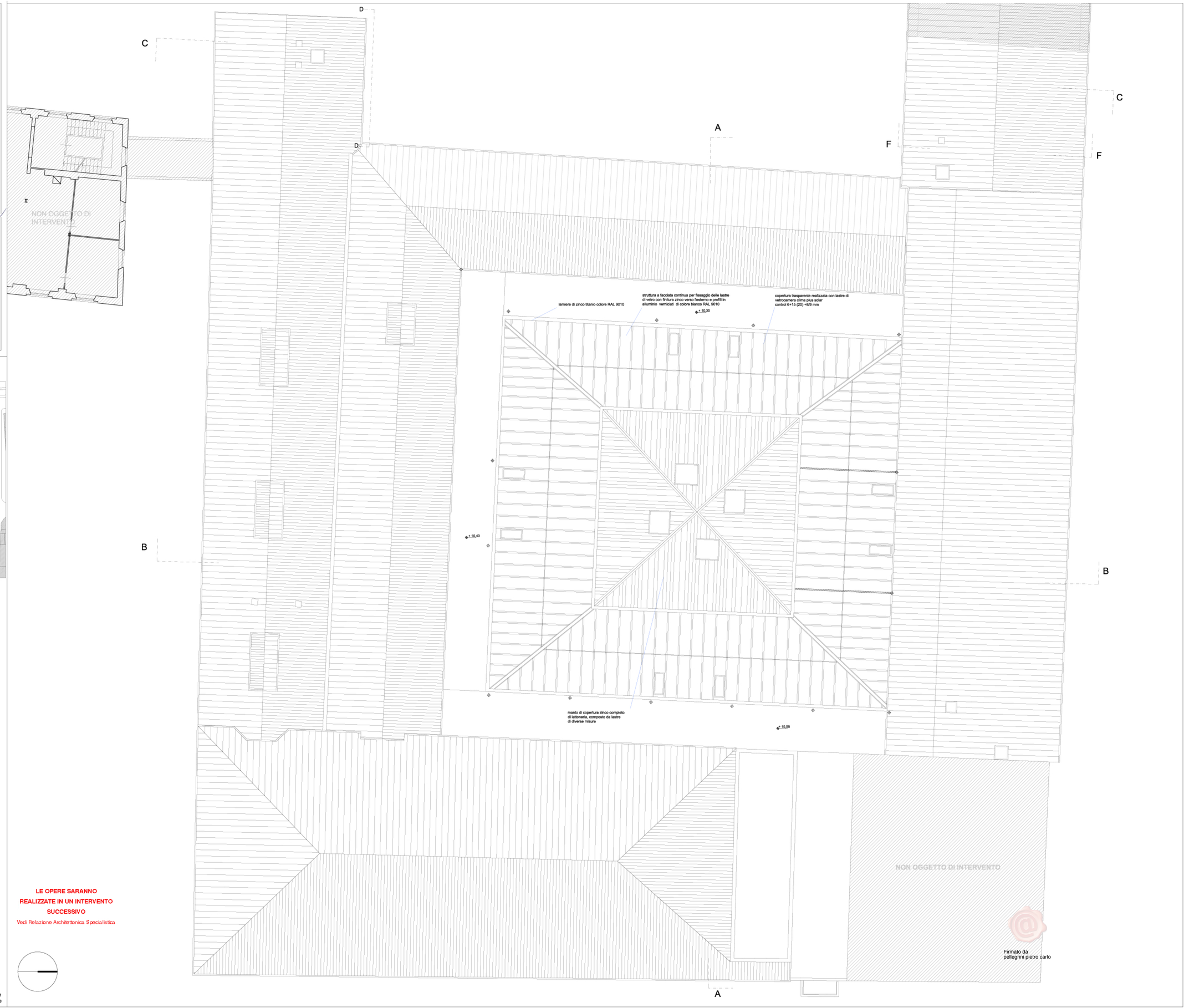


**LE OPERE SARANNO REALIZZATE IN UN INTERVENTO SUCCESSIVO**

Vedi Relazione Architettonica Specialistica

Firmato da:
pellegrini pietro carlo

N.B.
- L'impresa dovrà verificare tutte le misure di progetto in cantiere e le eventuali modifiche al progetto in corso d'opera, dovranno essere preventivamente autorizzate dal progettista per le proprie competenze