

CITTA' DI LUCCA **Le ali alle tue idee**

UNIONE EUROPEA
FONDO REGIONALE DI SVILUPPO REGIONALE

REPUBLICA ITALIANA

REGIONE TOSCANA

PROVINCIA di LUCCA

PIUSS
LUCCA DENTRO

INTERVENTO DI RESTAURO DELL' EX CONVENTO DI SAN DOMENICO - EX MANIFATTURA TABACCHI
Centro di competenza di tecnologie, arti e spettacolo (AS)

PROGETTO ARCHITETTONICO
PROGETTO ESECUTIVO

RAGGRUPPAMENTO TEMPORANEO DI IMPRESE

UNICO SOC. COOP.
via Meccio Ruffi, 10 - 42124 - Reggio Emilia (RE) (Mandatara)

IMPRESA COSTRUZIONI EDJE STRADALI DR. ING. MICHELE BIANCHI & C. srl
via D. Chini, 39 - 50100 - Lucca (LU) (Mandatara)

P.A.M.A. srl
V. Castellan, 800 - 50100 - Lucca (Mandatara)

MARTINELLI IMPIANTI
via del Poggio 438h S. Anna - 50100 - Lucca (LU) (Mandatara)

PROGETTO

COORDINAMENTO GENERALE
A.I.C.E. Consulting S.r.l. con sede in via G. Boccaccio, 20 - 50010 - Ghizzano (PI)
Pietro Carlo Pellegrini Architetto, via di Vicopeglio, 3129 - Pozzuolo - 50100 Lucca (LU)

ARCHITETTONICO
Pietro Carlo Pellegrini Architetto, via di Vicopeglio, 3129 - Pozzuolo - 50100 Lucca (LU)

STRUTTURALE, IMPIANTI MECCANICI, ELETTRICI, PREVENZIONE INCENDI e COORDINAMENTO SICUREZZA FASE PROGETTAZIONE
A.I.C.E. Consulting S.r.l. con sede in via G. Boccaccio, 20 - 50010 - Ghizzano (PI)

CONSULENTE PROGETTO RESTAURO
Eugenio Vassallo Architetto, via Sandro Gallo, 54 - 30126 - Venezia Lido (VE)

CONSULENTE PROGETTO STRUTTURALE
Maestro D'ingegni Ingegneri, Lungoro Simonelli, 10 - 50126 - Pisa (PI)

CONSULENTE PROGETTO ARCHITETTONICO
Alessandro Franco Architetto, RCF & P., via F.lli Cervi, 51 - 47038 - Riccione (RN)

Comune di Lucca
RESPONSABILE LAVORO DI PROCESSIONE Arch. Mauro Di Biagio

RILEVO
Prospetto nord, prospetto est, prospetto sud, prospetto nord interno

AS
AR.TAV.06

SCALA: 1:100 DATA: Settembre 2013
FILE: Tav AR_TAV_1-7.dwg REV: 00

COMPETITIVITA'
DINAMISMO
INNOVAZIONE
QUALITA'



prospetto nord (via Vittorio Emanuele)



prospetto est (via San Domenico)

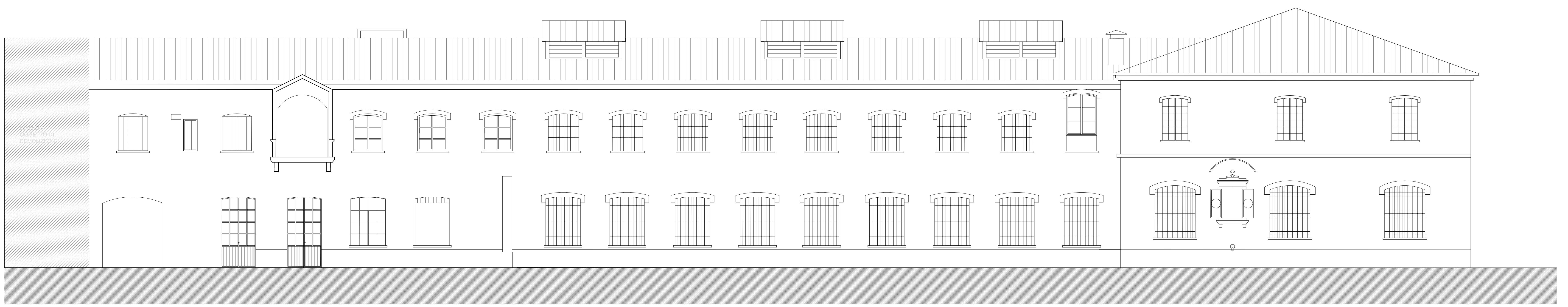

prospetto sud (Via dei Tabacchi)

Le dimensioni di opere esistenti riportate negli elaborati grafici sono state desunte da disegni forniti dalla Committenza e dai rilievi eseguiti dallo studio Pietro Carlo Pellegrini. Sebbene sia stata posta la massima cura nell'acquisire, verificare e riportare nei disegni tali informazioni, sarà responsabilità dell'Appaltatore verificare in cantiere la loro correttezza, prima di procedere all'ordine di materiali e componenti ed all'esecuzione delle lavorazioni previste in progetto.

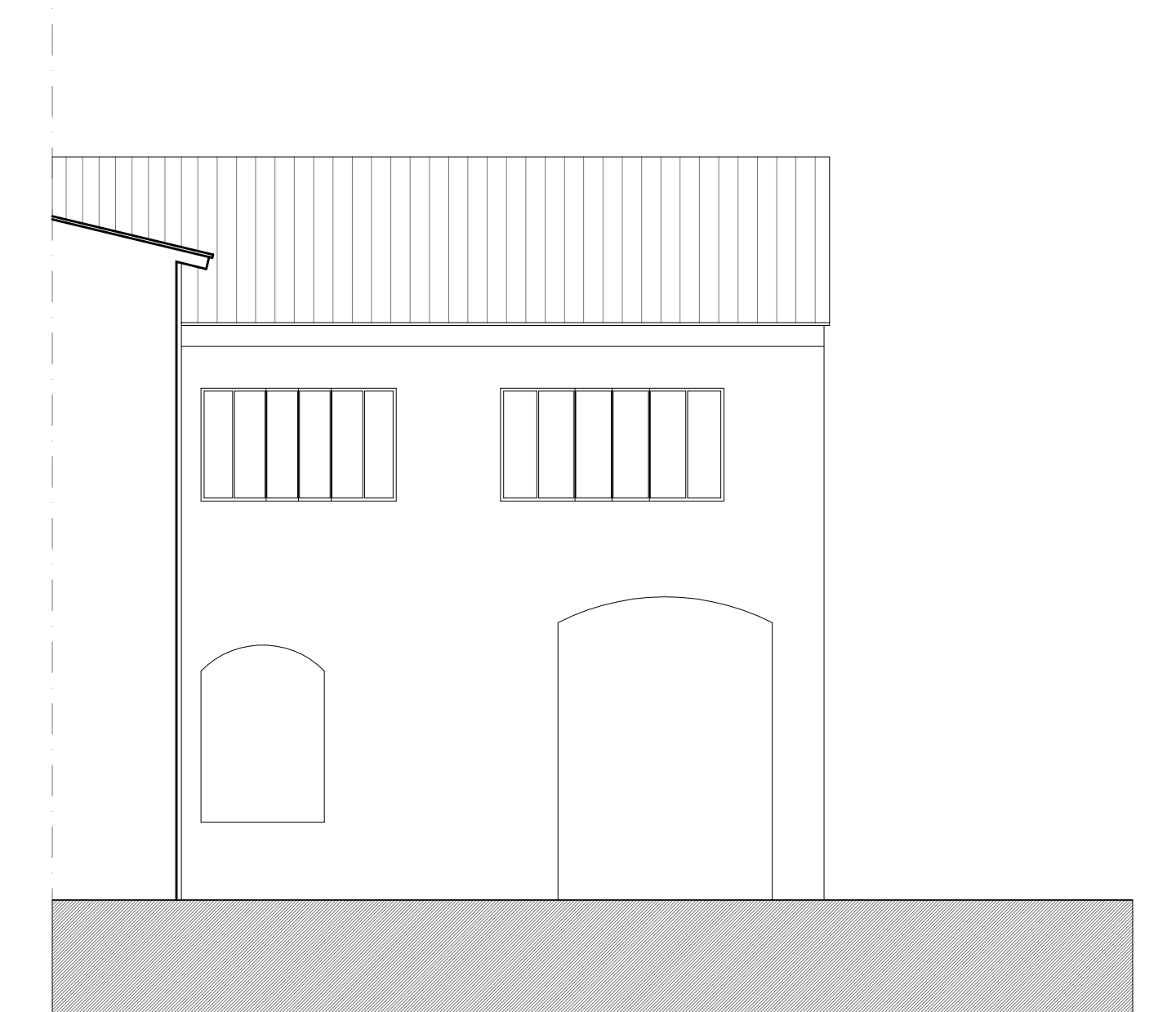
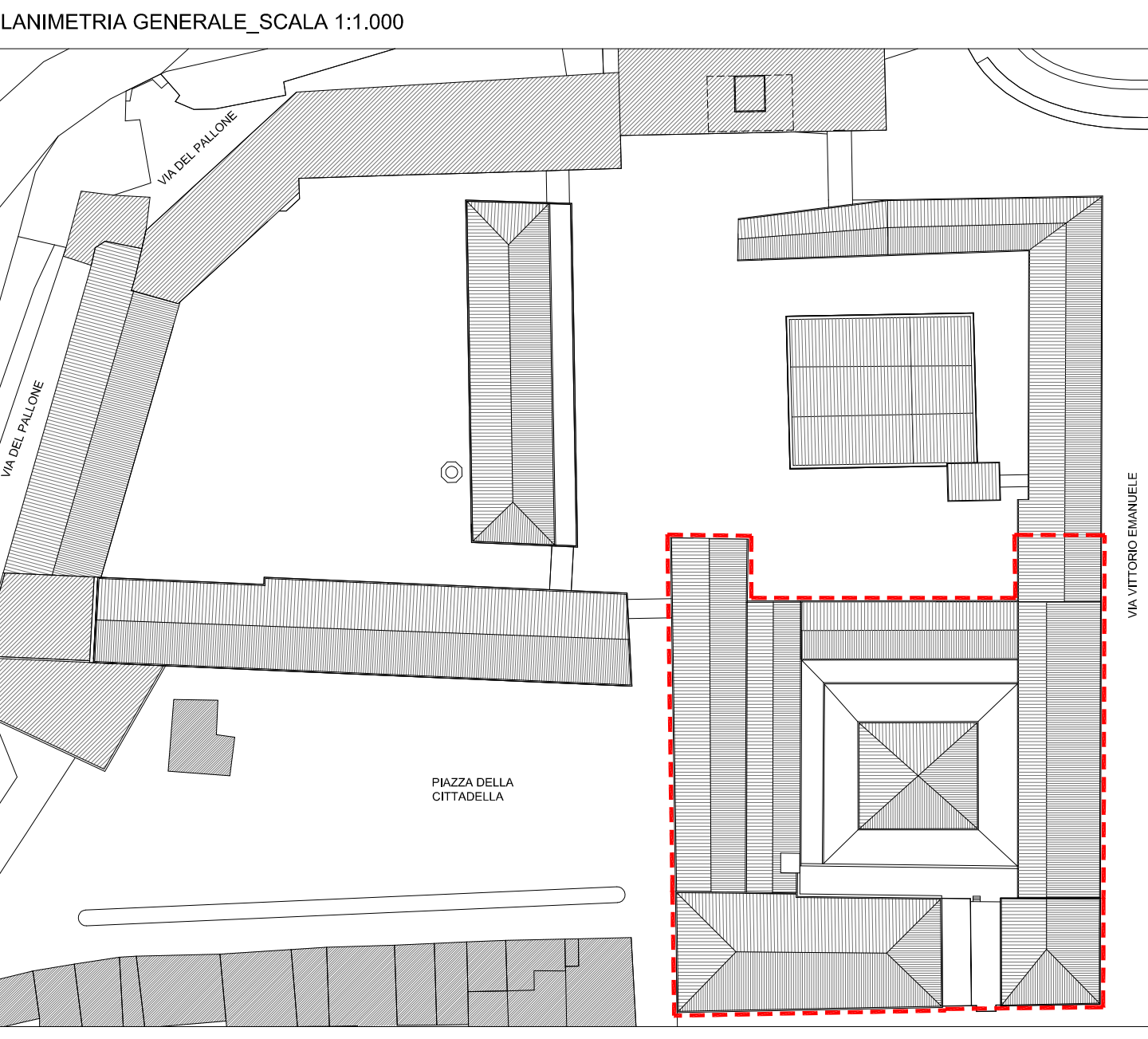

prospetto nord interno (sez D-D)

0 m 5 m 10 m

SCALA 1:100