

CITTA' DI LUCCA **Le ali alle tue idee**

UNIONE EUROPEA FONDO EUROPEO DI SVILUPPO REGIONALE

REPUBLICA ITALIANA

**PIUSS** LUCCA DENTRO

**INTERVENTO DI RESTAURO DELL' EX CONVENTO DI SAN DOMENICO - EX MANIFATTURA TABACCHI**  
Centro di competenza di tecnologie, arti e spettacolo (AS)

**PROGETTO ARCHITETTONICO**  
**PROGETTO ESECUTIVO**

**RAGGRUPPAMENTO TEMPORANEO DI IMPRESE**

UNICO SOC. COOP.  
via Meuccio Ruini, 10 - 42124 - Reggio Emilia (RE) (Mandataria)

IMPRESA COSTRUZIONI EDJE STRADALI SRL ING. MICHELE BIANCHI & C. srl  
via D. Chini, 39 - 50100 - Lucca (LU) (Mandatario)

P.A.M.A. srl  
v. Calzavara, 800 - 50100 - Lucca (LU) (Mandatario)

MARTINELLI IMPANTI  
via del Poggio 438h S. Anna - 50100 - Lucca (LU) (Mandatario)

**PROGETTO**

COORDINAMENTO GENERALE  
A.I.C.E. Consulting S.r.l. con sede in via G. Boccaccio, 20 - 50100 - Ghizzano (PI)

ARCHITETTO  
Pietro Carlo Pellegrini Architetto, via di Vicopeglio, 3129 - Pozzuolo - 50100 Lucca (LU)

STRUTTURALE, IMPIANTI MECCANICI, ELETTRICI, PREVENZIONE INCENDI  
e COORDINAMENTO SICUREZZA FASE PROGETTAZIONE  
A.I.C.E. Consulting S.r.l. con sede in via G. Boccaccio, 20 - 50100 - Ghizzano (PI)

CONSULENTE PROGETTO RESTAURO  
Eugenio Vassallo Architetto, via Sandro Gallo, 54 - 30126 - Venezia Lido (VE)

CONSULENTE PROGETTO STRUTTURALE  
Massimo D'Angeli Ingegner, Lungoro Simonelli, 10 - 50126 - Pisa (PI)

CONSULENTE PROGETTO ARCHITETTONICO  
Alessandro Franco Architetto, POF & P., via F.lli Cervi, 51 - 47038 - Riccione (RN)

Comune di Lucca  
RESPONSABILE LAVORO DEL PROCEDIMENTO ARCH. Mauro Di Biagio

RILEVIO  
Pianta piano primo

**AS**  
**AR.TAV.03**

SCALA: 1:100 DATA: Settembre 2013  
FILE: Tav AR\_TAV\_1-2.dwg REV: 00

COMPETITIVITA' DINAMISMO INNOVAZIONE QUALITA'

Le dimensioni di opere esistenti riportate negli elaborati grafici sono state desunte da disegni forniti dalla Committenza e dai rilievi eseguiti dallo studio Pietro Carlo Pellegrini. Sebbene sia stata posta la massima cura nell'acquisto, verificare e riportare nei disegni tali informazioni, sarà responsabilità dell'Appaltatore verificare in cantiere la loro correttezza, prima di procedere all'ordine di materiali e componenti ed all'esecuzione delle lavorazioni previste in progetto.

PLANIMETRIA GENERALE, SCALA 1:1.000

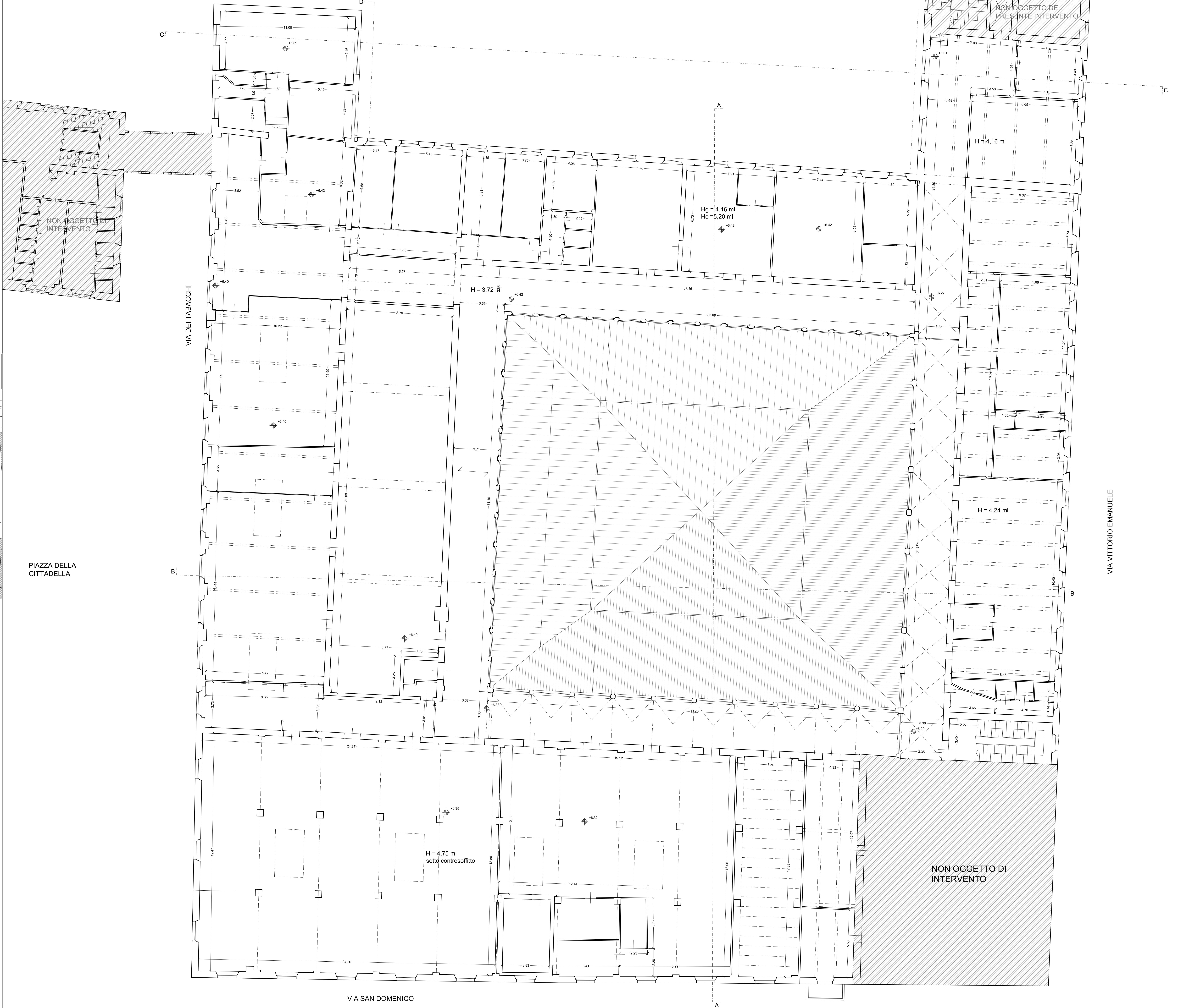
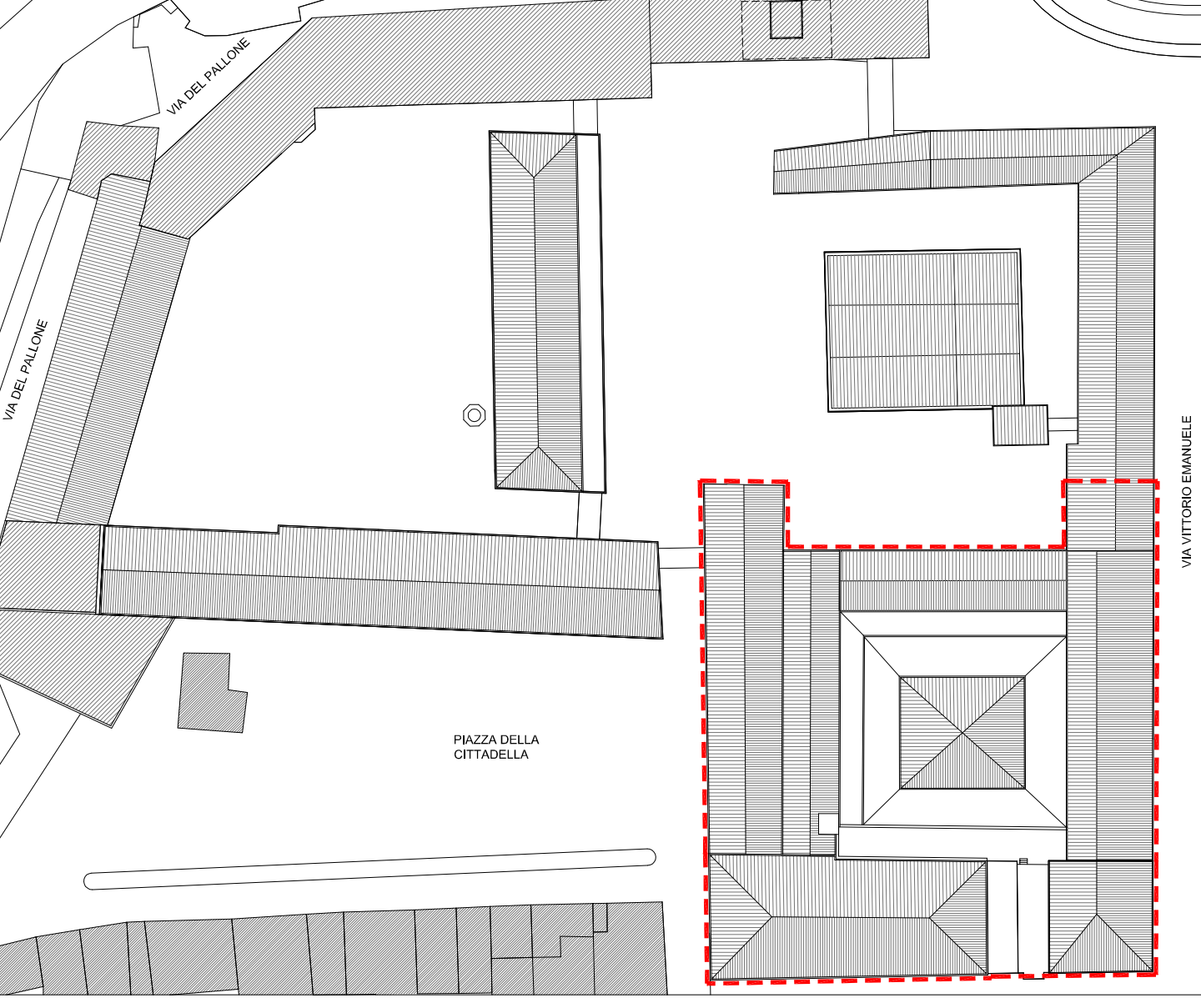

PIAZZA DELLA CITTADELLA

VIA SAN DOMENICO

VIA VITTORIO EMANUELE