

CITTA' DI LUCCA **Le ali alle tue idee**

UNIONE EUROPEA FONDO EUROPEO DI SVILUPPO REGIONALE

REPUBBLICA ITALIANA

PIUSS LUCCA DENTRO

INTERVENTO DI RESTAURO DELL' EX CONVENTO DI SAN DOMENICO - EX MANIFATTURA TABACCHI
Centro di competenza per lo sviluppo e l'insediamento d'impresa ad alta innovazione tecnologica

PROGETTO ARCHITETTONICO
PROGETTO ESECUTIVO

RAGGRUPPAMENTO TEMPORANEO DI IMPRESE

UNIECO SOC. COOP
 via Meuccio Ruini, 10 - 42124 - Reggio Emilia (RE) (Mandataria)

IMPRESA COSTRUZIONI EDILI E STRADALI DR. ING. MICHELE BIANCHI & C. srl
 via D. Chelini, 39 - 55100 - Lucca (LU) (Mandante)

R.A.M.A. srl
 vl. Castracani, 600 - 55100 - Lucca (Mandante)

MARTINELLI IMPIANTI
 via del Poggio 439/h S. Anna - 55100 - Lucca (LU) (Mandante)

PROGETTO
 COORDINAMENTO GENERALE
 A.I.C.E. Consulting S.r.l. con sede in via G. Boccaccio, 20 - 56010 - Ghezzano (PI)
 Pietro Carlo Pellegrini Architetto, via di Vicopelago, 3129 - Pozzuolo - 55100 Lucca (LU)

ARCHITETTONICO
 Pietro Carlo Pellegrini Architetto, via di Vicopelago, 3129 - Pozzuolo - 55100 Lucca (LU)

STRUTTURALE, IMPIANTI MECCANICI, ELETTRICI, PREVENZIONE INCENDI
 e COORDINAMENTO SICUREZZA FASE PROGETTAZIONE
 A.I.C.E. Consulting S.r.l. con sede in via G. Boccaccio, 20 - 56010 - Ghezzano (PI)

CONSULENTE PROGETTO RESTAURO
 Eugenio Vassallo Architetto, via Sandro Gallo, 54 - 30120 - Venezia Lido (VE)

CONSULENTE PROGETTO STRUTTURALE
 Massimo Diringoli Ingegnere, Lungarno Simonelli, 10 - 56126 - Pisa (PI)

CONSULENTE PROGETTO ARCHITETTONICO
 Alessandro Franco Architetto, RCF & P., c.so F.lli Cervi, 51 - 47838 - Riccione (RN)

Comune di Lucca
 RESPONSABILE UNICO DEL PROCEDIMENTO: Arch. Mauro Di Bugno

PROGETTO
 Prospetti e sezioni **IM**
AR.TAV.10

SCALA: 1:100 DATA: Ottobre 2013
 FILE: TAV da 1 a 20.dwg REV: 00

DINAMISMO INNOVAZIONE QUALITÀ

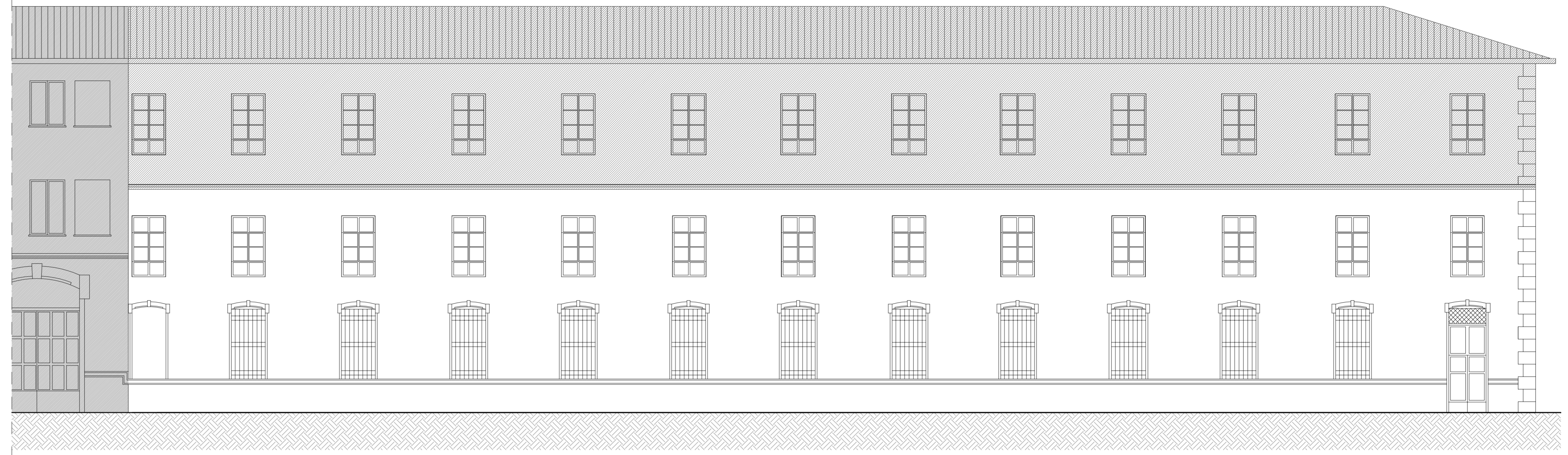

prospetto nord

SOLAI

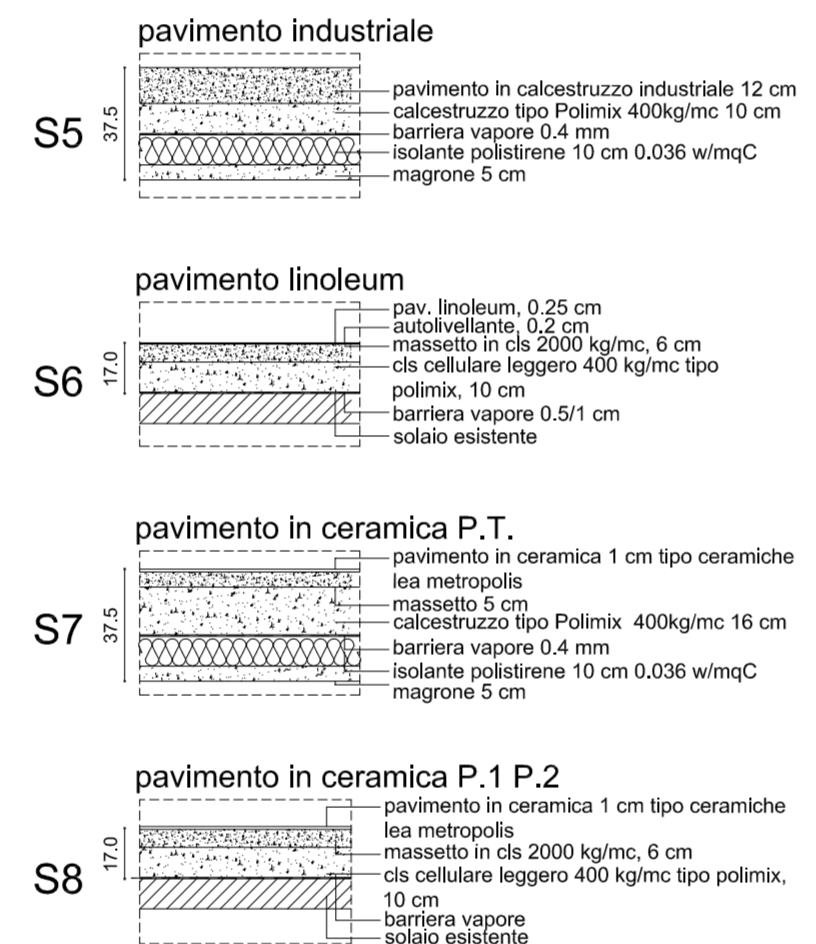

PARETI

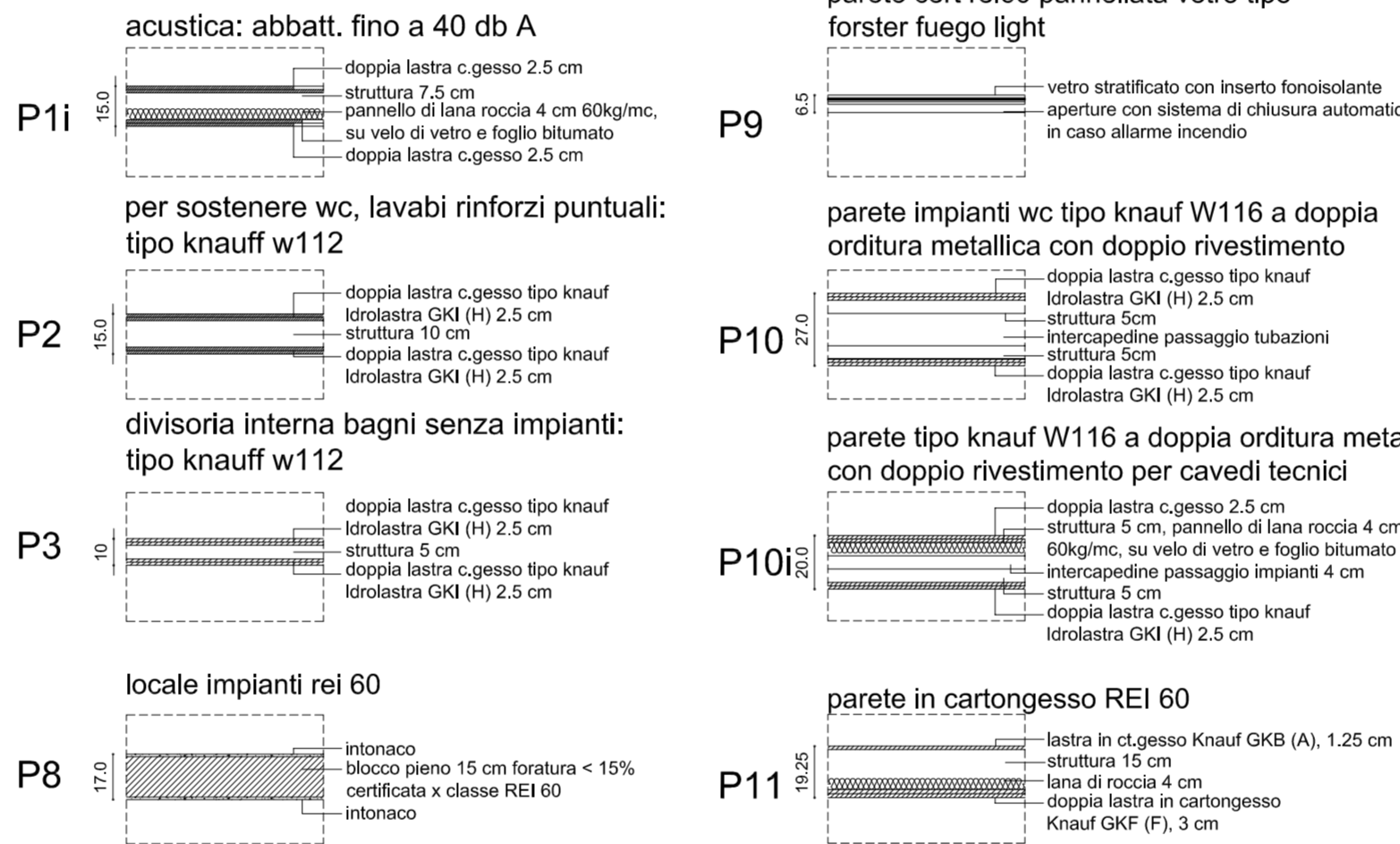

parete in cartongesso REI 60 (rivestimento struttura ascensore)



CONTROPARETI

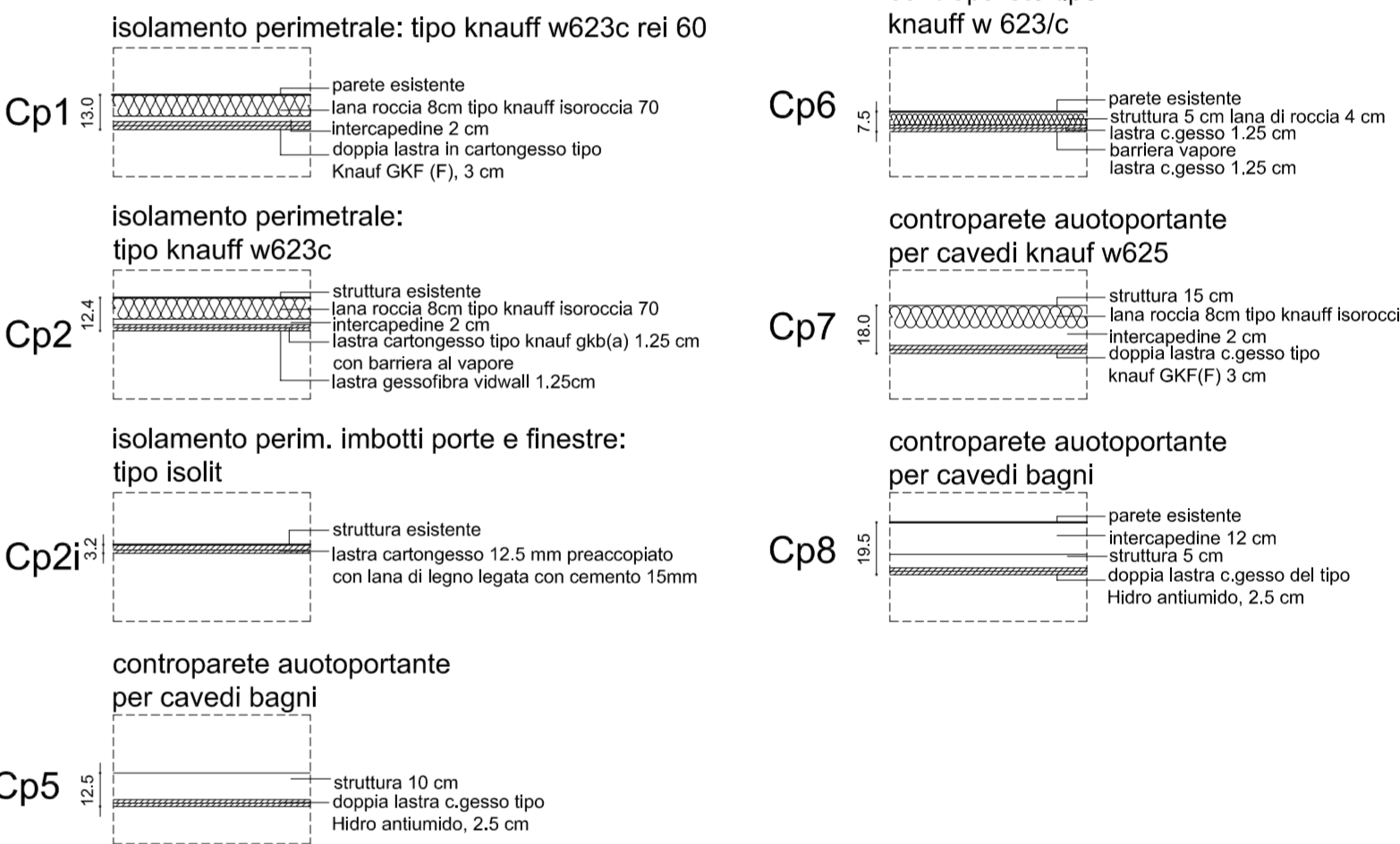

CONTROSOFFITTI

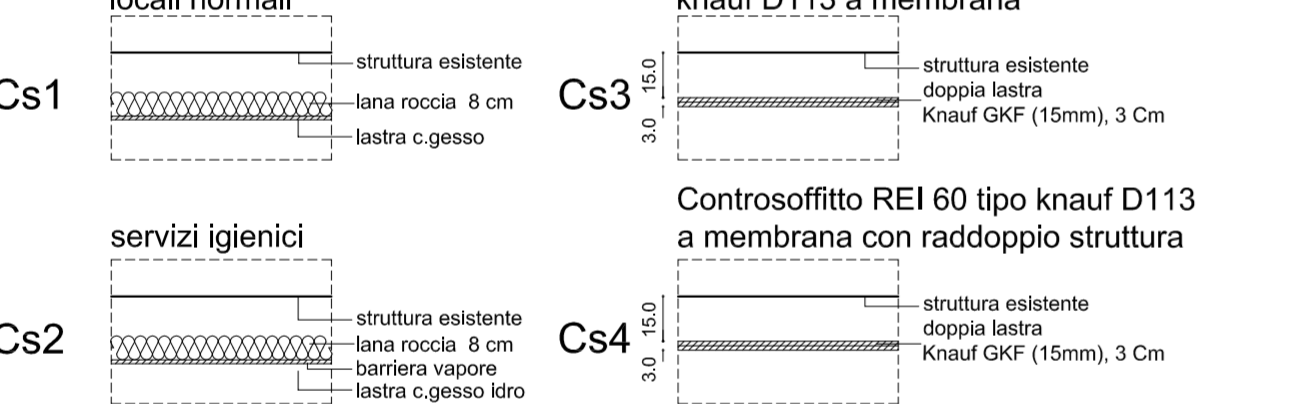

Non oggetto di intervento

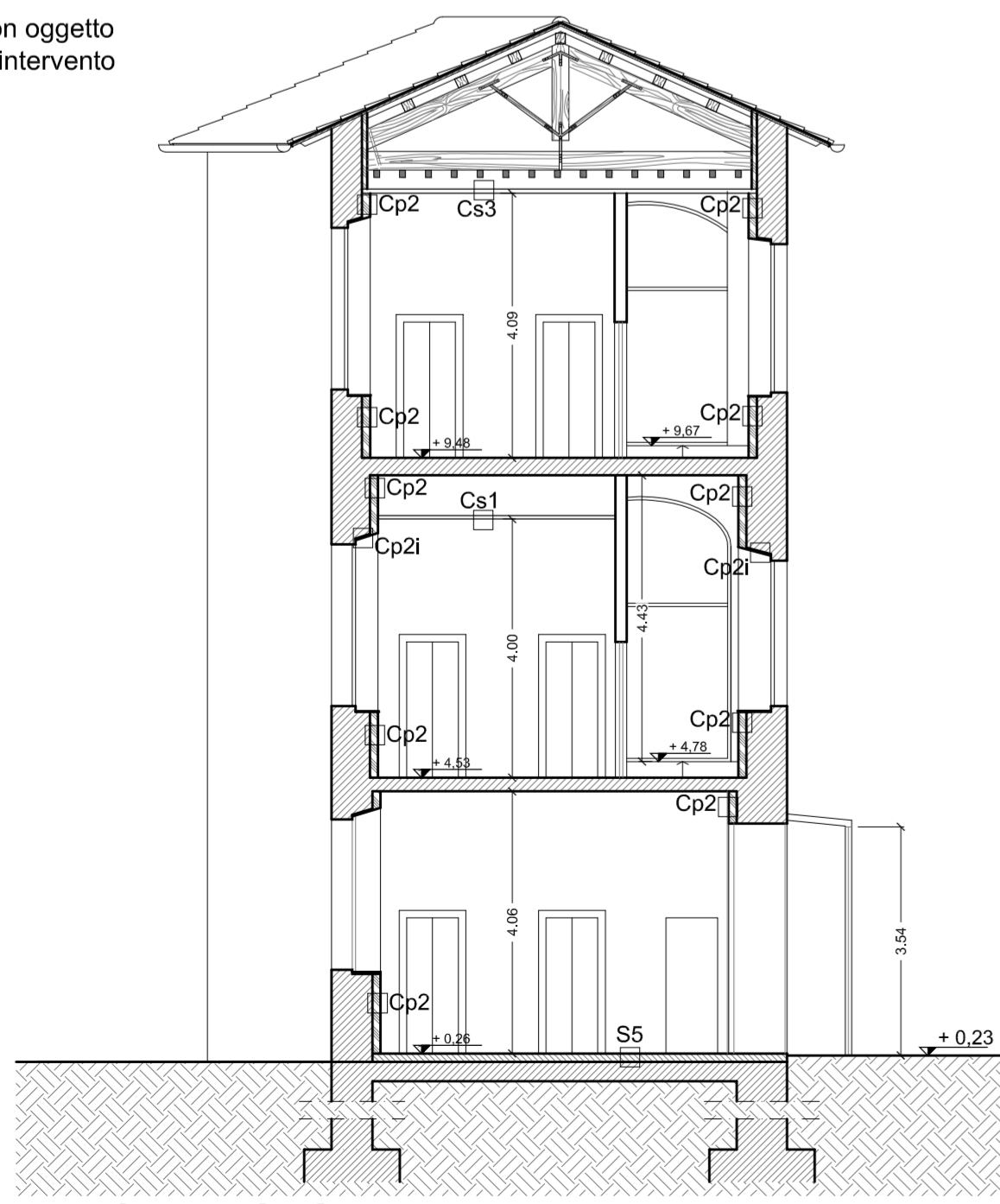

sezione A-A

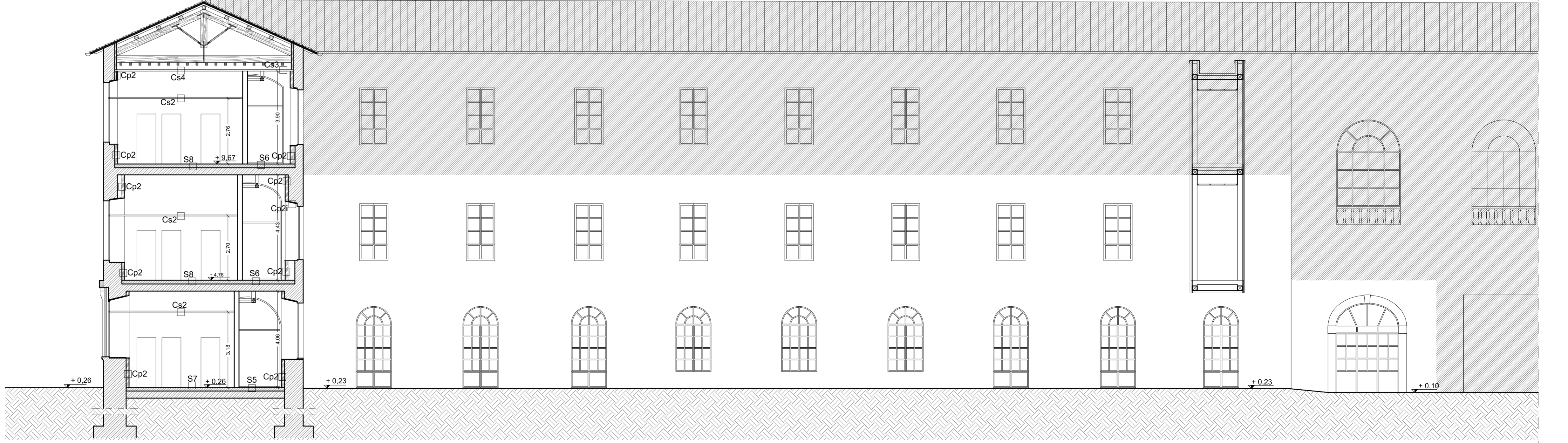

prospetto sud_sezione B-B

N.B.
 - L'impresa dovrà verificare tutte le misure di progetto in cantiere e le eventuali modifiche al progetto in corso d'opera, dovranno essere preventivamente autorizzate dal progettista per le proprie competenze