



UNIONE EUROPEA
DI SVILUPPO REGIONALE



REPUBBLICA ITALIANA



PIUSS
LUCCA DENTRO

INTERVENTO DI RESTAURO DELL'EX CONVENTO DI SAN DOMENICO - EX MANIFATTURA TABACCHI
Centro di competenza per lo sviluppo e l'assessorato d'impresa ad alta innovazione tecnologica

PROGETTO IMPIANTI TERMOMECCANICI
PROGETTO ESECUTIVO

RAGGRUPPAMENTO TEMPORANEO DI IMPRESE

UNIECO SOC. COOP.
via Mecenate Pal. 10 - 42124 - Reggio Emilia (RE) (Mantovana)
IMPRESA COSTRUZIONI EDILI E STRADALI SRLS MICHELE BRANCHI & C. Srl
via S. Maria - 58100 - Grosseto (GR) (Mantovana)
P.A.M.A. Srl
V. Castelletti, 800 - 55100 - Lucca (LU) (Mantovana)

Ing. BRUNO PERSICHELLI
OMNE INGENGER DELLA PRIMA DI PSA
N° 1121 Sezione A
INGEGNERIA CIVILE E AMBIENTALE
EDIZIONE 2013
MANTOVANA

PROGETTO
COORDINAMENTO GENERALE
via S. Maria - 55100 - Grosseto (GR) (Mantovana)
via S. Maria - 55100 - Grosseto (GR) (Mantovana)
via S. Maria - 55100 - Grosseto (GR) (Mantovana)
via S. Maria - 55100 - Grosseto (GR) (Mantovana)
ARCHITETTO
Piero Carlo Pellegrini Architetto, via di Vicoalpago, 3129 - Pozzolo - 55100 Lucca (LU)
Piero Carlo Pellegrini Architetto, via di Vicoalpago, 3129 - Pozzolo - 55100 Lucca (LU)
PROGETTO STRUTTURALE
Eugenio Vassallo Architetto, via Sandro Gallo, 54 - 30128 - Venezia Lido (VE)
CONSULENTE PROGETTO STRUTTURALE
Massimo D'Angel Impiegere, Lungarno Simonelli, 10 - 50128 - Pisa (PI)
CONSULENTE PROGETTO ARCHITETTONICO
Assessorato Franco Architetto, N° 87, corso F.lli Cervi, 51 - 47188 - Pesceira (RN)

Comune di Lucca
RESPONSABILE E INCARICATO DEL PROCESSIONAMENTO: Arch. Mauro Di Bugno

IMPIANTO ANTINCENDIO
FABRICA PRIMO PRIMO

SCALE: 1:200
DATA: Settembre 2013
REV: 01

PROGETTO: **IM.TAV.12**

www.ingegnerpersicelli.it

0	Settembre 2013	Prima emissione	Empl.	GS	BP
Revisione	Data	Descrizione	Disegnato da	Verificato da	Validato da

LISTA DEI SIMBOLI DISEGNI MECCANICI E IDRAULICI

SIMBULO	DESCRIZIONE
1"1/4	TUBAZIONE E COLONNA MONITABE ACQUA IMPRANTO ANTINCENDIO IN ACCIAIO CONFORME UNI EN 10253-10224.
DISCESA FLUSSO	
SALITA FLUSSO	
DIREZIONE DEL FLUSSO	
Simbolo grafico collegamento di tubazioni o stacco di tubazione Simbolo grafico attraversamento di tubazioni non complanari e PNE DI COLLEGAMENTI	
ESTINTORE A CO ₂ PORTABILE DA 5 kg	
ESTINTORE PORTABILE A POLVERE	
MASPO UNI DN25	
COMPARTIMENTAZIONE REL. EI 60	
Numero di identificazione del particolare	
Numero del foglio su cui il particolare e' disegnato	
Numero del foglio su cui il particolare e' indicato	
Numero di identificazione della sezione	
Numero del foglio su cui il particolare e' disegnato	
Numero del foglio su cui il particolare e' indicato	

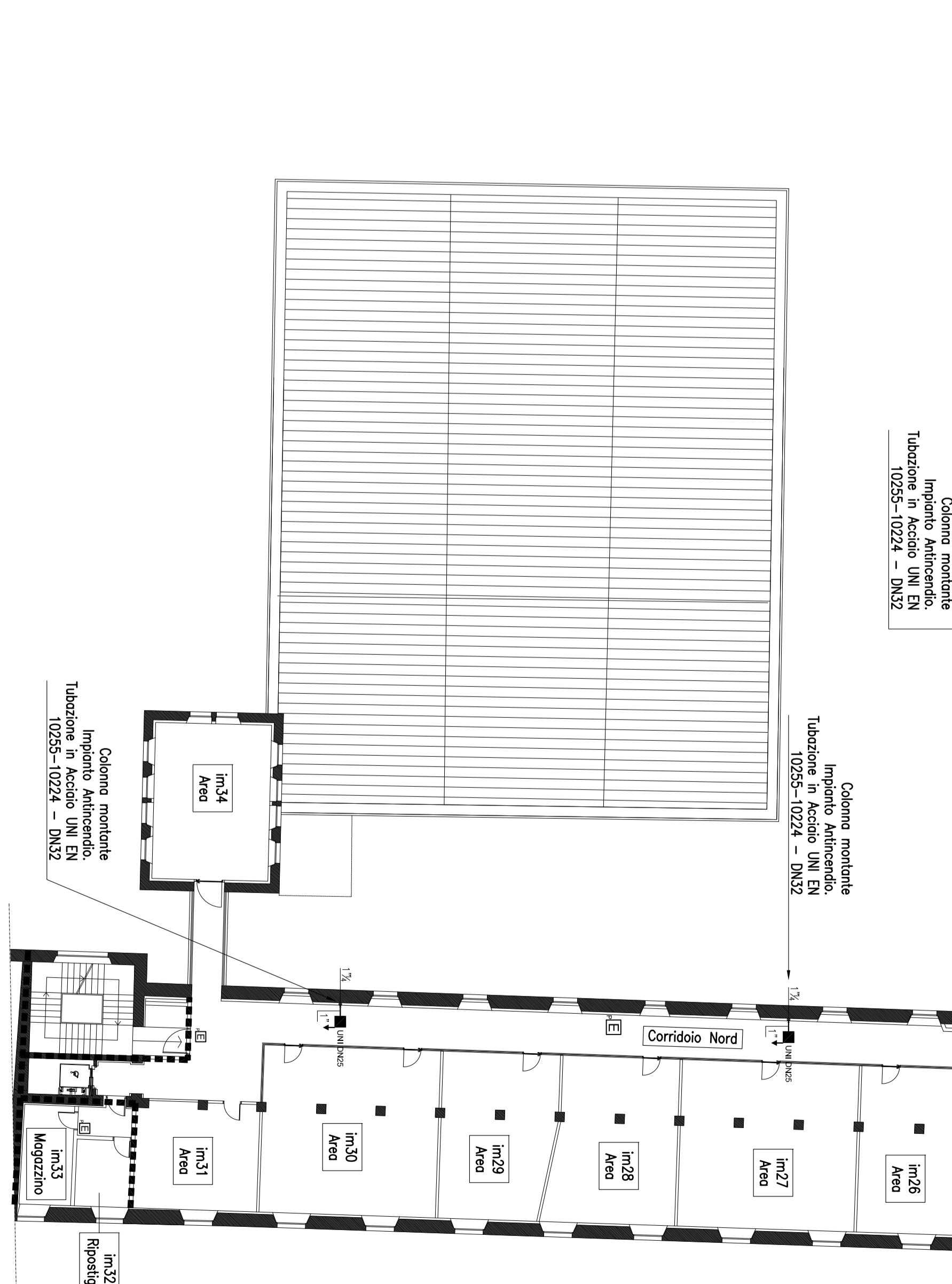
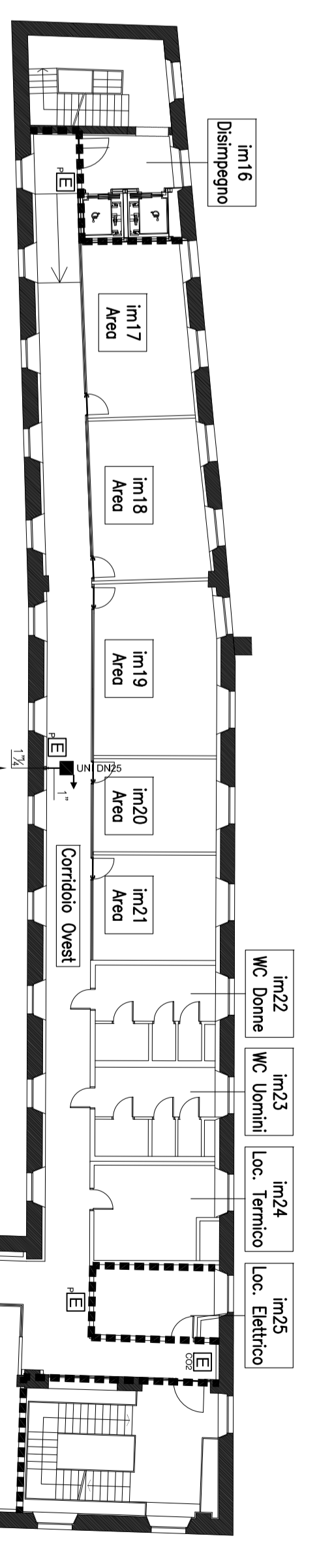
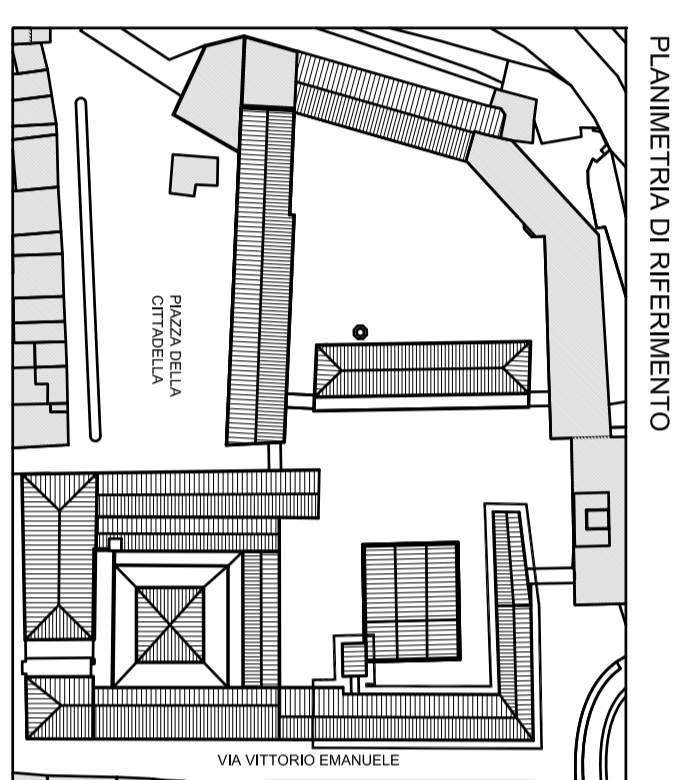

INSEDIAMENTO D'IMPRESA - Pianta Piano Primo
Impianto Antincendio

