



INTERVENTO DI RESTAURO DELL' EX CONVENTO DI SAN DOMENICO - EX MANIFATTURA TABACCHI
Centro per attività di contrasto al disagio (CD)

PROGETTO ARCHITETTONICO
PROGETTO ESECUTIVO

RAGGRUPPAMENTO TEMPORANEO DI IMPRESE

UNIECO SOC. COOP.
via Meuccio Ruini, 10 - 42124 - Reggio Emilia (RE) (Mandataria)
IMPRESA COSTRUZIONI EDILI E STRADALI DR. ING. MICHELE BIANCHI & C. srl
via D. Chelini, 39 - 55100 - Lucca (LU) (Mandante)
R.A.M.A. srl
v. Castracani, 600 - 55100 - Lucca (Mandante)
MARTINELLI IMPIANTI
via del Poggetto 439/h S. Anna - 55100 - Lucca (LU) (Mandante)

PROGETTO

COORDINAMENTO GENERALE
A.I.C.E. Consulting S.r.l. con sede in via G. Boccaccio, 20 - 56010 - Ghezzano (PI)
Pietro Carlo Pellegrini Architetto, via di Vicopelago, 3129 - Pozzuolo - 55100 Lucca (LU)

ARCHITETTONICO
Pietro Carlo Pellegrini Architetto, via di Vicopelago, 3129 - Pozzuolo - 55100 Lucca (LU)

STRUTTURALE, IMPIANTI MECCANICI, ELETTRICI, PREVENZIONE INCENDI
e COORDINAMENTO SICUREZZA FASE PROGETTAZIONE
A.I.C.E. Consulting S.r.l. con sede in via G. Boccaccio, 20 - 56010 - Ghezzano (PI)

CONSULENTE PROGETTO RESTAURO
Eugenio Vassallo Architetto, via Sandro Gallo, 54 - 30126 - Venezia Lido (VE)

CONSULENTE PROGETTO STRUTTURALE
Massimo Dringoli Ingegnere, Lungarno Simonelli, 10 - 56126 - Pisa (PI)

CONSULENTE PROGETTO ARCHITETTONICO
Alessandro Franco Architetto, RCF & P., c.so F.lli Cervi, 51 - 47838 - Riccione (RN)

Comune di Lucca
RESPONSABILE UNICO DEL PROCEDIMENTO: Arch. Mauro Di Bugno

PARTICOLARI COSTRUTTIVI
ingresso

SCALA : 1:50 - 1:20
DATA : Ottobre 2013
FILE : 20131003-entm_5_al disagio-progetto.dwg
REV : 0

edilizio
CD
elaborato
AR.TAV.13

COMPETITIVITÀ
DINAMISMO
INNOVAZIONE
QUALITÀ
www.regione.toscana.it/ciro

PLANIMETRIA GENERALE, SCALA 1:1.000

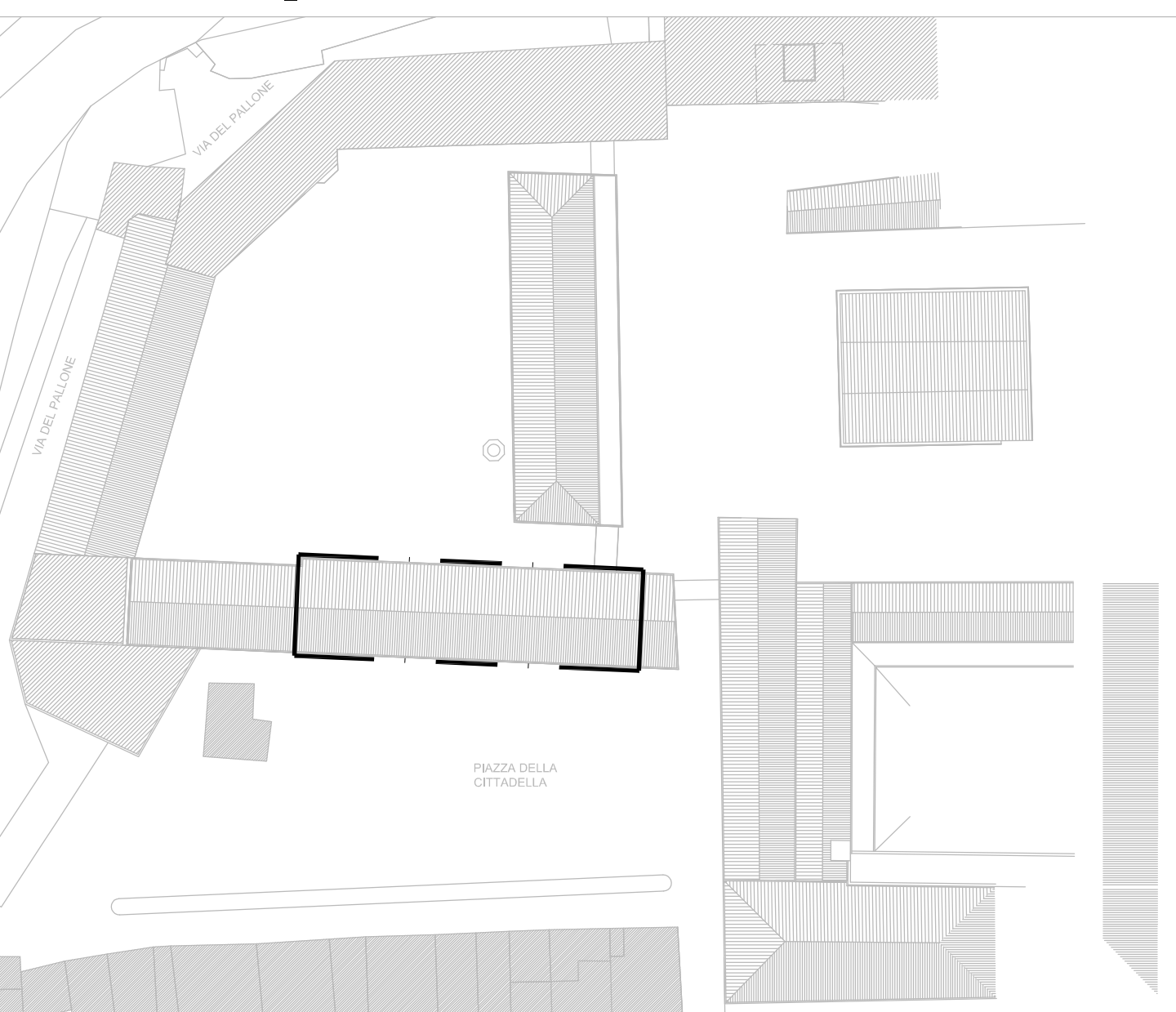

Il rilievo è stato parzialmente corretto dove si sono riscontrate discrepanze tra lo stato dei luoghi ed elaborati ricevuti

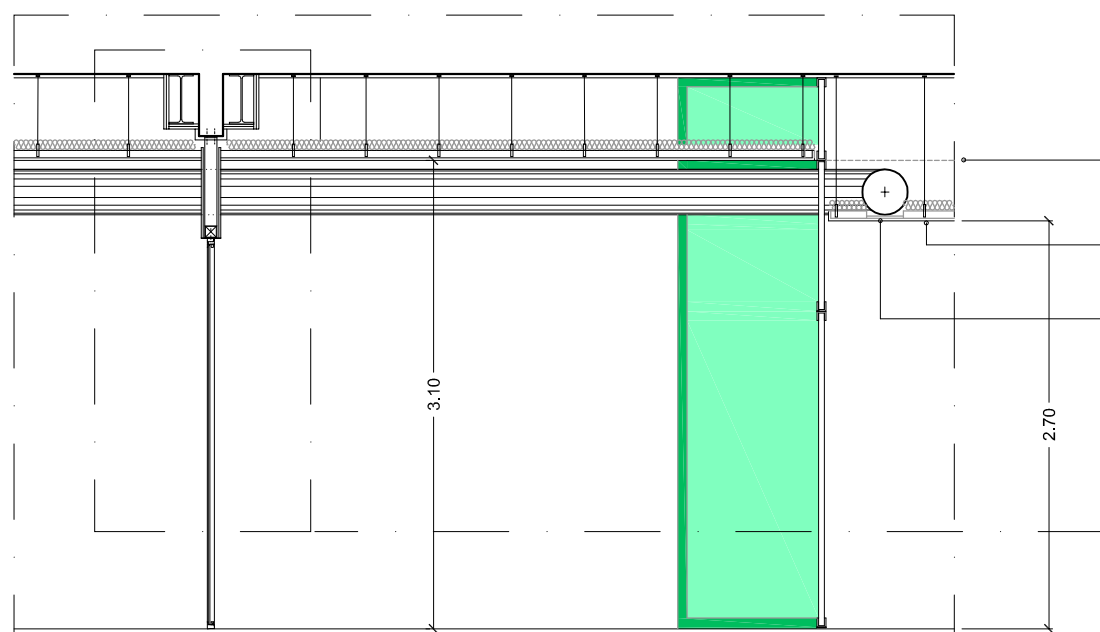
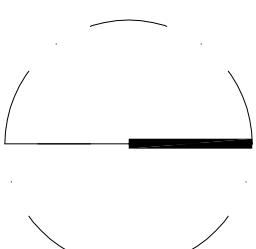

sezione H-H

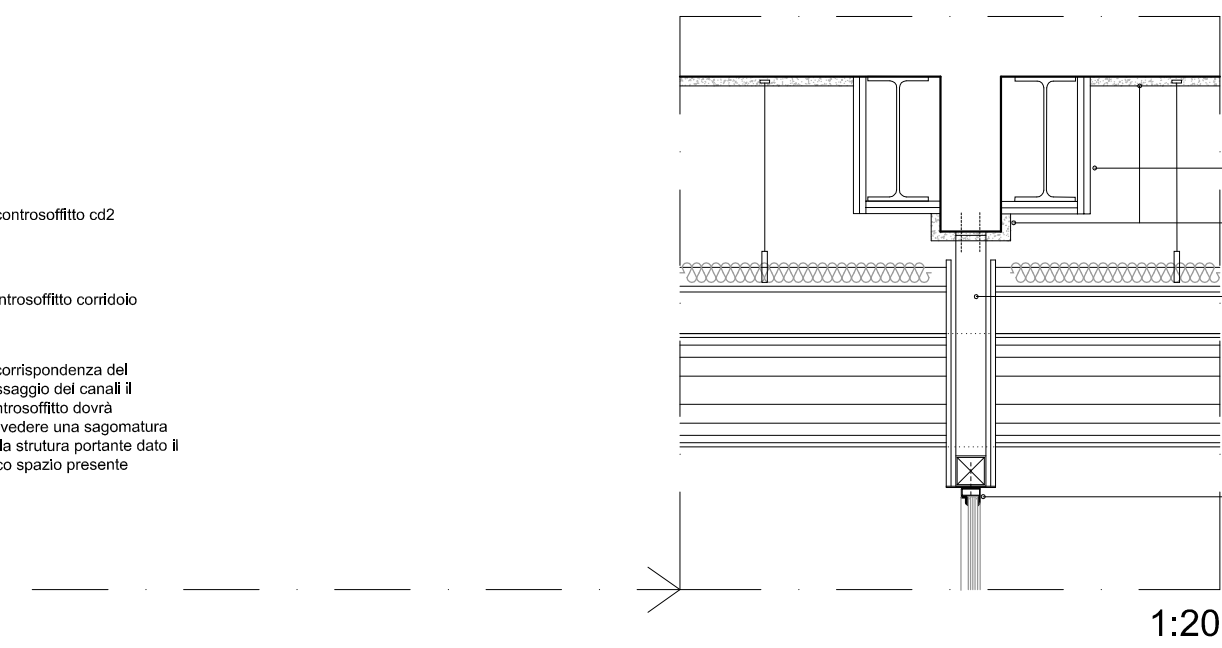
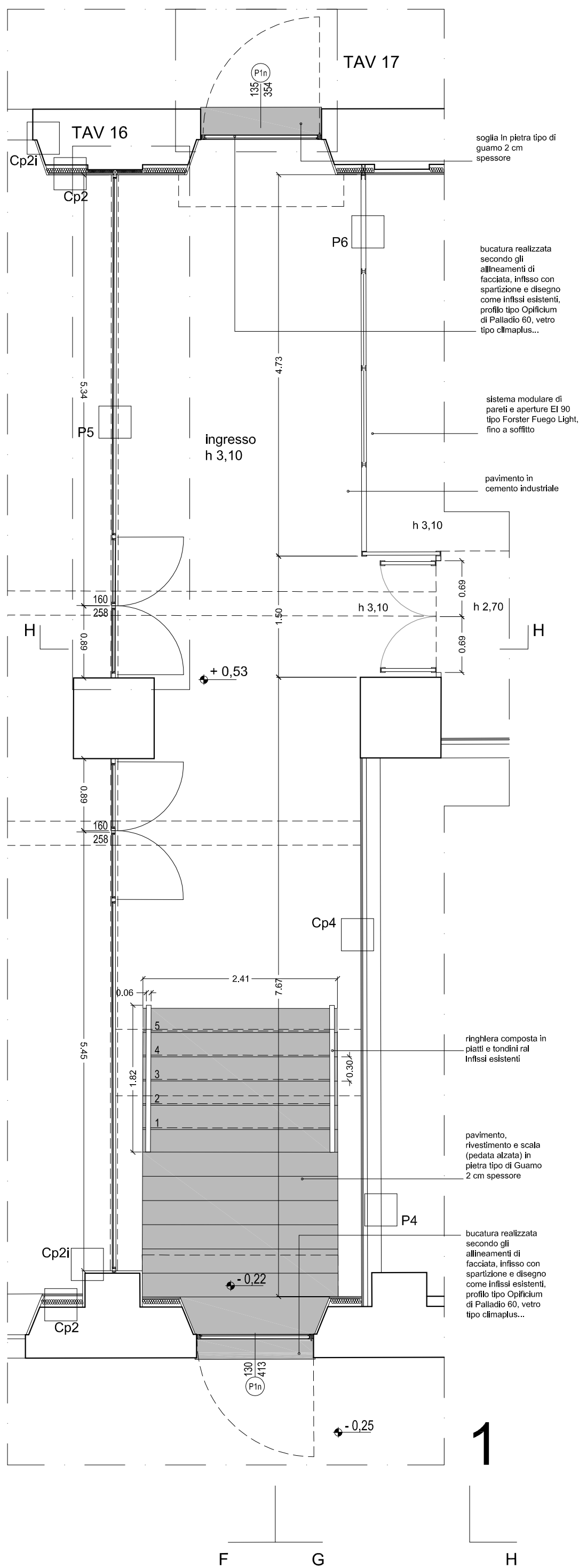

frangitura travi sistema tipo
Fireboard Knauff doppia lastra 2+2
cm, protezione R 90
Intonaco intumescente tipo Fassa Bortolo KM4,
2 cm, protezione R 90
architrave ribassato composto da spezzoni verticali e
orizzontali in tubolare 80x80x4,
l'ancoraggio alla trave protetta deve essere rivestito
adeguatamente da intonaco intumescente 2cm
parete vetrata certificata zone alto affollamento:
infissi tipo Optidum 50, vetro stratificato tipo Saint Gobain Stalip con
abbattimento > 40db, e dimensionamento idoneo alla destinazione del
locale, montato senza montanti intermedi, finitura nel 9010

1:20

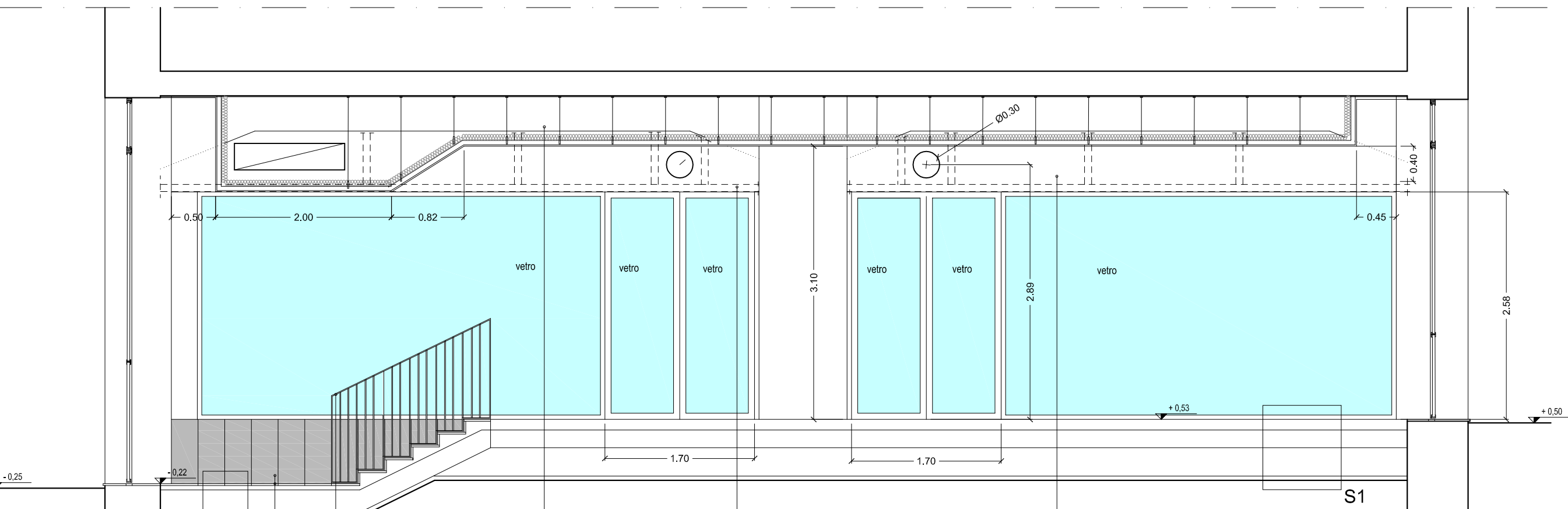

sezione F-F

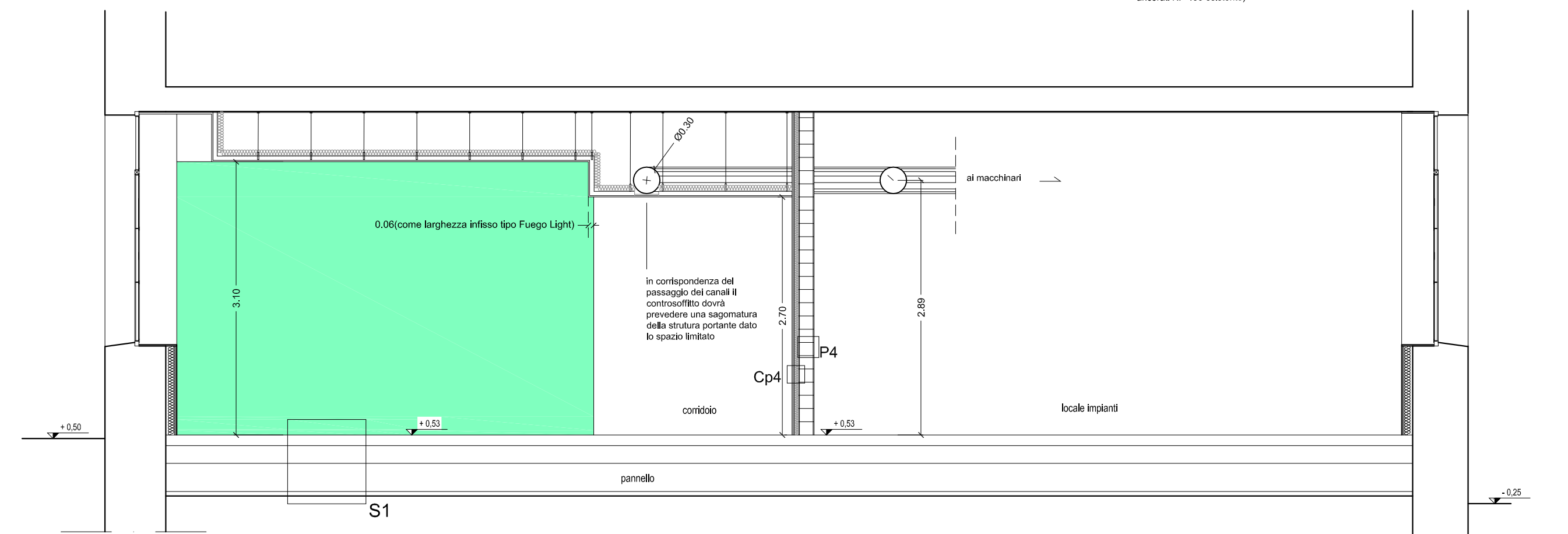

sezione H-H

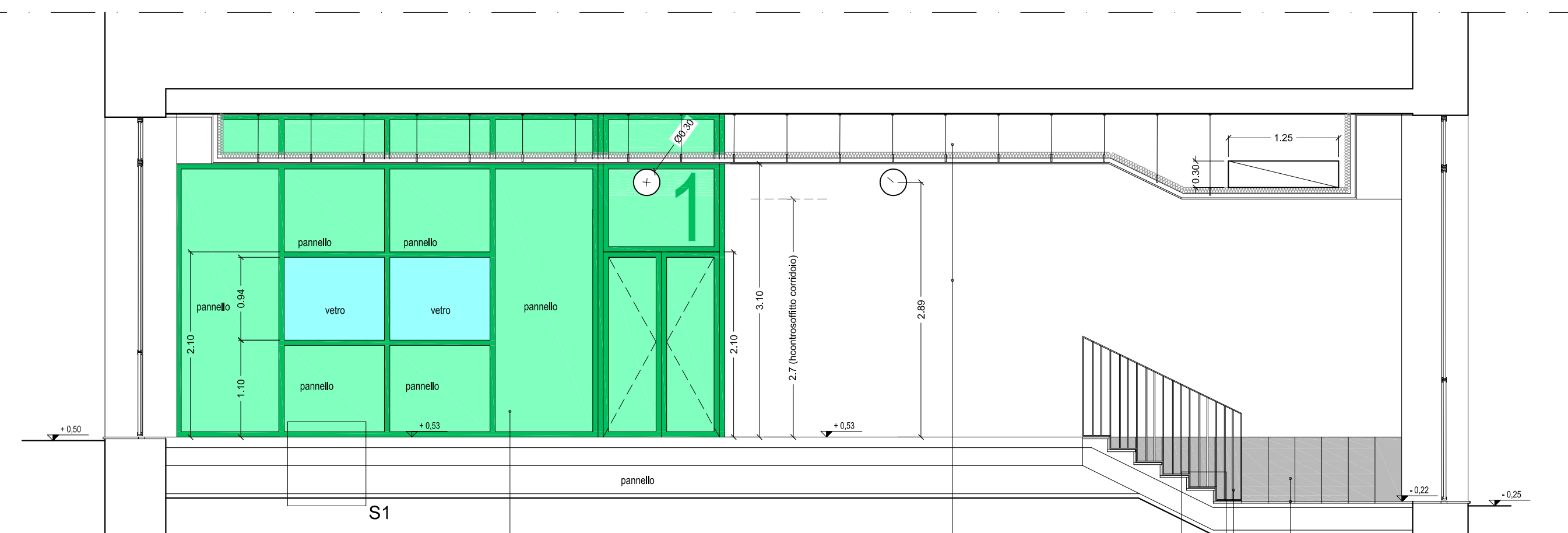

sezione G-G