



**INTENIMENTO DI RESTAURO DELL'EX CONVENTO DI SAN DOMENICO - EX MANIFATTURA TABACCHI**  
Centro per attività di Contrasto al disagio

**PROGETTO IMPIANTI TERMOMECCANICI**  
**PROGETTO ESECUTIVO**

**RAGGRUPPAMENTO TEMPORANEO DI IMPRESE**

UNIECO SOC. COOP.  
Via Mecenate Palli, 10 - 42124 - Reggio Emilia (RE) (Modenese)  
IMPRESA COSTRUZIONI EDILI E STRADALI ERI. ING. MICHELE BRANCHI & C. srl  
Via S. Pietro, 51 - 59100 - Livorno (LI) (Livornese)  
R.A.M.A. srl - 59100 - Livorno (LI) (Livornese)  
V. Castelletti, 800 - 59100 - Livorno (LI) (Livornese)  
MARTINELLI IMPIANTI  
Via del Fagnolo, 45h/s.n. Anna - 59100 - Livorno (LI) (Livornese)

**Ing. BRUNO PERSICETTI**  
INGEGNERE CIVILE E AMBIENTALE  
N° 1121 Sezione A  
INDIPENDENTE, DALL'INFORMAZIONE

**PROGETTO**

**COORDINAMENTO GENERALE**  
Ing. BRUNO PERSICETTI - Via G. Boccaccio, 20 - 59010 - Giugiaro (PI)  
Ing. BRUNO PERSICETTI - Via G. Boccaccio, 20 - 59010 - Giugiaro (PI)  
Ing. BRUNO PERSICETTI - Via G. Boccaccio, 20 - 59010 - Giugiaro (PI)

**ARCHITETTURA**  
Piero Carlo Pellegrini Architetto, via di Vespellajo, 3129 - Pozzuolo - 59100 Livorno (LI)

**STRUTTURE E IMPIANTI MECCANICI, ELETTRICI, PREVENZIONE INCENDI E COORDINAMENTO SICUREZZA FASE PROGETTAZIONE**  
ALCE. Consulting s.r.l. con sede in via G. Boccaccio, 20 - 59010 - Giugiaro (PI)

**CONSULENTE PROGETTO RESTAURO**  
Eugenio Vassallo Architetto, via Sordani Gallo, 54 - 50128 - Pisa (PI)

**CONSULENTE PROGETTO STRUTTURALE**  
Massimo Dirigati Ingegnere, Lungarno Simonelli, 10 - 56126 - Pisa (PI)

**CONSULENTE PROGETTO ARCHITETTONICO**  
Massimo Dirigati Ingegnere, Lungarno Simonelli, 10 - 56126 - Pisa (PI)

**Assessorato Franco Architetto, N° 8, corso F.lli Cervi, 51 - 47188 - Pesceira (RN)**

Comune di Lucca  
RESPONSABILE E NUNCI DEL PROCEDIMENTO: Arch. Mauro Di Biagio

**PARTICOLARI**  
Foglio 2 di 2

SCALE: 1:50  
CD  
IM.TAV.09

FILE: C:\Architetto\prodotto\cd  
DATA: Settembre 2013  
REV: 01

DINAMISMO  
INNOVAZIONE  
QUALITÀ  
www.regione.toscana.it/cev

Revisione	0	Sentenza 2103	Prima emissione	Edp	GS	BP
Data				Disegnato da	Controllato da	Approvato da
Descrizione						

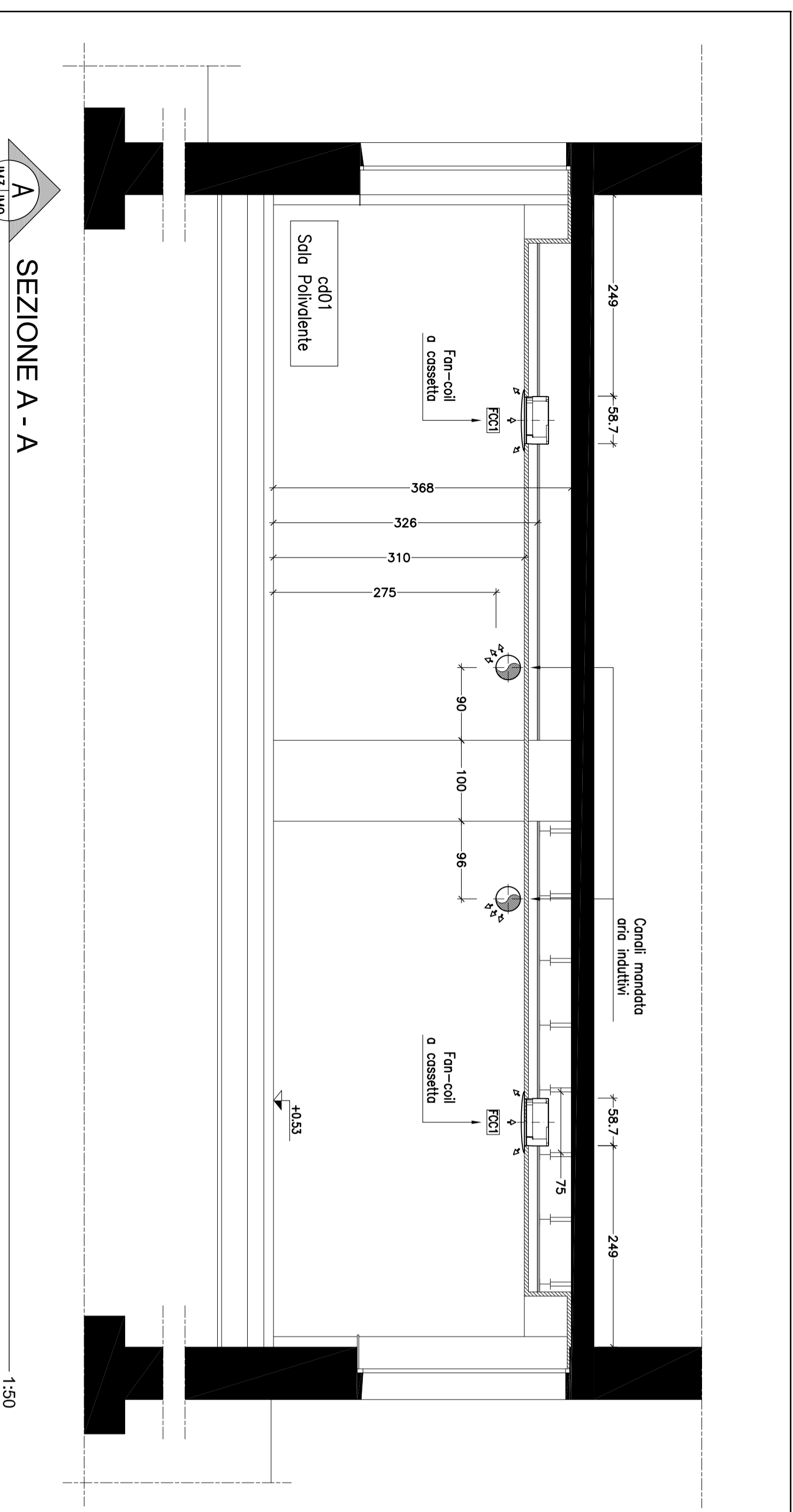

SEZIONE A - A  
1:50

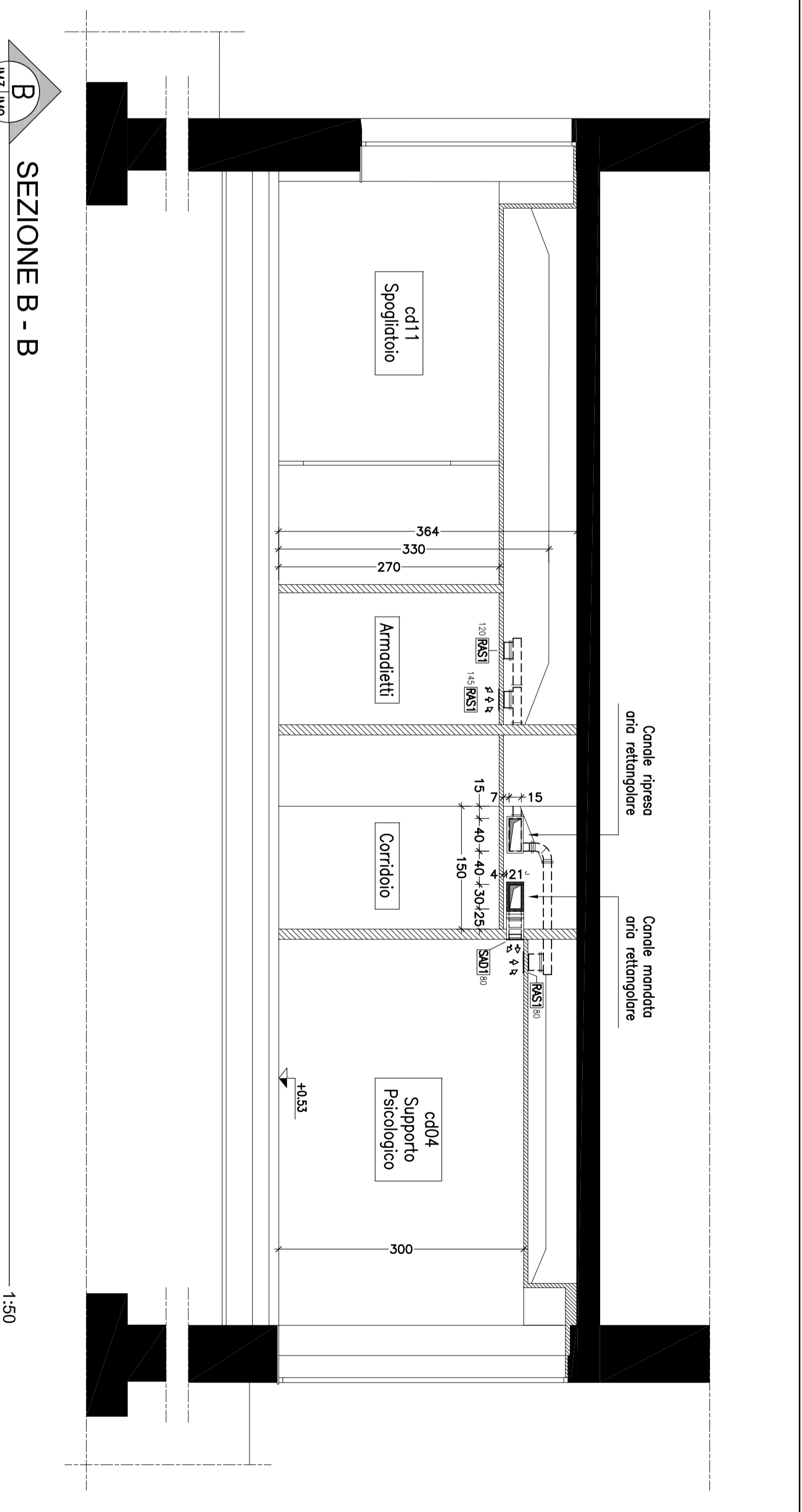

SEZIONE B - B  
1:50

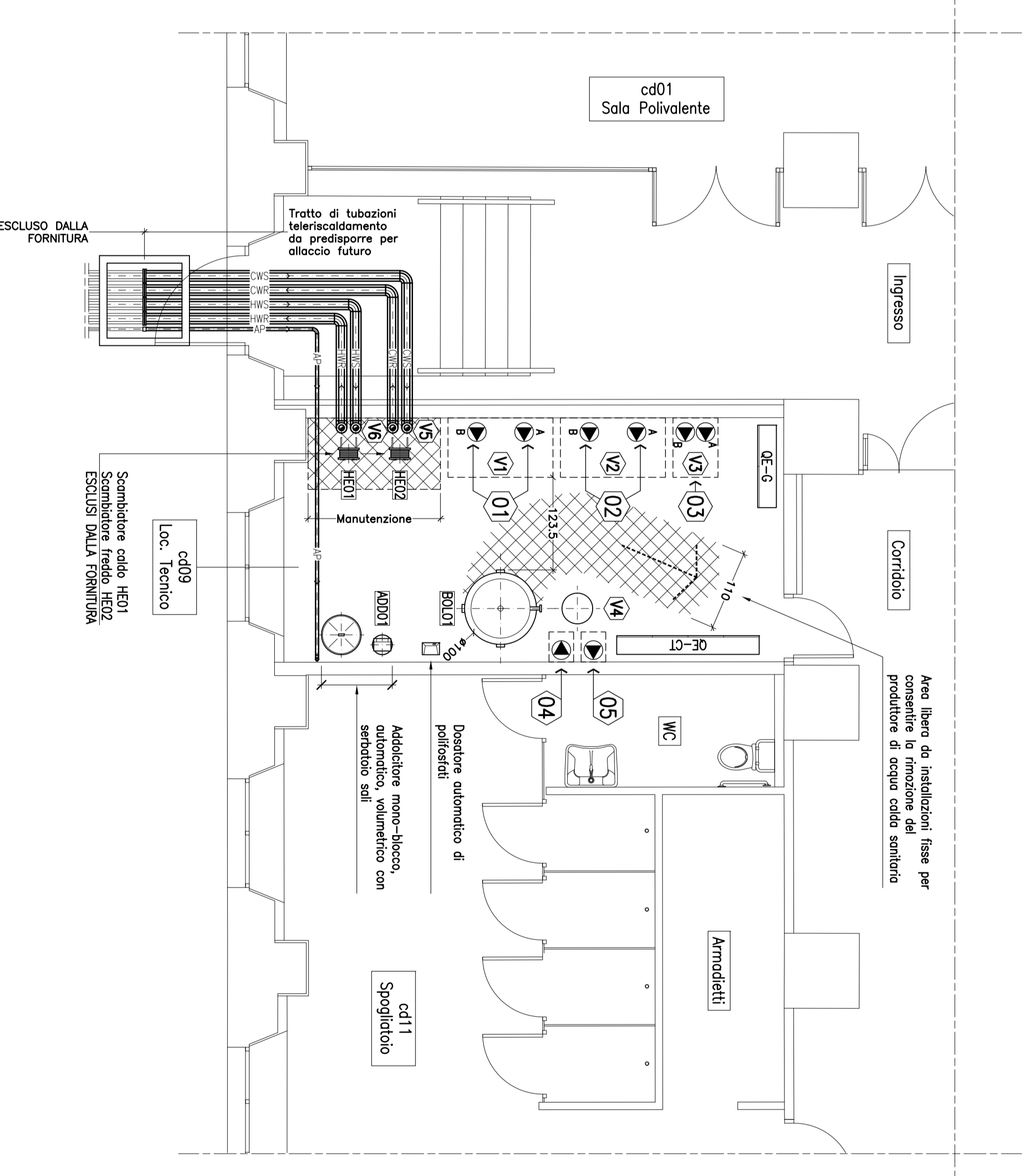

1 LAY-OUT APPARECCHIATURE LOCALE TECNICO  
1:50