Firmato da pietro pellegrini carlo

CITTA' DI LUCCA

Le ali alle tue idee

UNIONE EUROPEA
FONDO EUROPEO
DI SVILUPPO REGIONALE

REPUBBLICA ITALIANA

POR CRO FESR 2007-13
OBIETTIVO REGIONALE COMPETITIVITÀ REGIONALE E OCCUPAZIONE
Fondo Europeo di Sviluppo Regionale

REGIONE TOSCANA

PROVINCIA di Lucca

PIUSS
LUCCA PENTIC

INTERVENTO DI RESTAURO DELL' EX CONVENTO DI SAN DOMENICO - EX MANIFATTURA TABACCHI

Centro di competenza per lo sviluppo e l'insediamento d'impresa ad alta innovazione tecnologica

TEST DIAGNOSTICI
PROGETTO ESECUTIVO

RAGGRUPPAMENTO TEMPORANEO DI IMPRESE

UNIECO SOC. COOP.
via Meucci Ruini, 10 - 42124 - Reggio Emilia (RE) (Mandataria)

IMPRESA COSTRUZIONI EDILI E STRADALI DR. ING. MICHELE BIANCHI & C. srl
via D. Chelini, 39 - 55100 - Lucca (LU) (Mandante)

R.A.M.A. srl
vl. Castracani, 600 - 55100 - Lucca (Mandante)

MARTINELLI IMPIANTI
via del Poggetto 439/h S. Anna - 55100 - Lucca (LU) (Mandante)

Ing. BRUNO PERSICHETTI
ORDINE INGEGNERI della Provincia di PISA
N° 1121 Sezione A
INGEGNERE CIVILE E AMBIENTALE
INDUSTRIALE, DELL'INFORMAZIONE

PROGETTO

COORDINAMENTO GENERALE
A.I.C.E. Consulting S.r.l. con sede in via G. Boccaccio, 20 - 56010 - Ghezzano (PI)
Pietro Carlo Pellegrini Architetto, via di Vicopelago, 3129 - Pozzuolo - 55100 Lucca (LU

ARCHITETTONICO
Pietro Carlo Pellegrini Architetto, via di Vicopelago, 3129 - Pozzuolo - 55100 Lucca (LU)

STRUTTURALE, IMPIANTI MECCANICI, ELETTRICI, PREVENZIONE INCENDI
e COORDINAMENTO SICUREZZA FASE PROGETTAZIONE
A.I.C.E. Consulting S.r.l. con sede in via G. Boccaccio, 20 - 56010 - Ghezzano (PI)

CONSULENTE PROGETTO RESTAURO
Eugenio Vassallo Architetto, via Sandro Gallo, 54 - 30126 - Venezia Lido (VE)

CONSULENTE PROGETTO STRUTTURALE
Massimo Dringoli Ingegnere, Lungarno Simonelli, 10 - 56126 - Pisa (PI)

CONSULENTE PROGETTO ARCHITETTONICO
Alessandro Franco Architetto, RCF & P., c.so F.lli Cervi, 51 - 47838 - Riccione (RN)

Comune di Lucca
RESPONSABILE UNICO DEL PROCEDIMENTO: Arch. Mauro Di Bugno

RILIEVO STRUTTURALE E LOCALIZZAZIONE DELLE PROVE SEZIONI

SCALA : 1:100 | DATA : Settembre 2013
FILE : 1510-FS-PE-I_5-IM-AF-Ins.-4-np.-Ma-Fo-R0.dwg | REV. : 0

ELABORATO IM
DISEGNO PS.TAV.03

COMPETITIVITÀ DINAMISMO INNOVAZIONE QUALITÀ www.regione.toscana.it/cree

Revisione	Data	Descrizione	Disegnato da	Verificato da	Validato da
0	Settembre 2013	Prima emissione	AB	FR	BP

PLANIMETRIA DI RIFERIMENTO

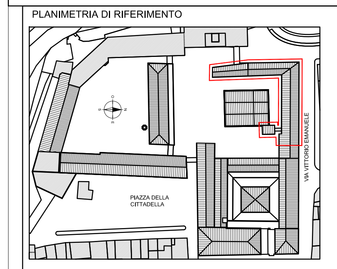

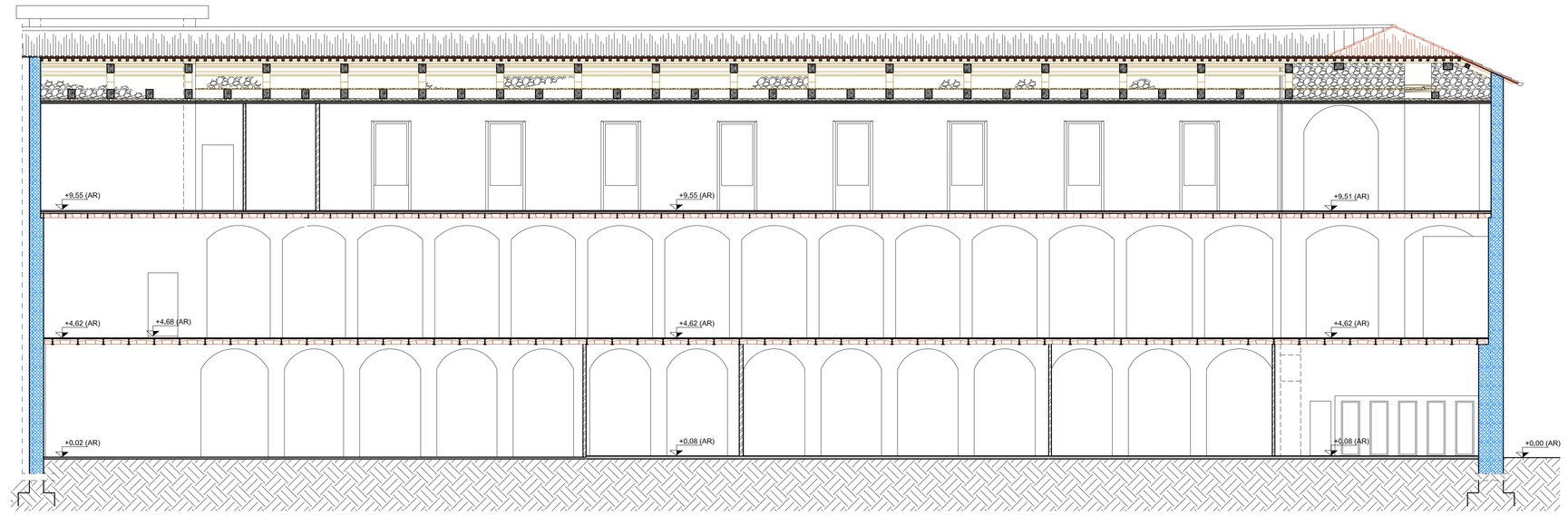

E TD02 TD01 TD03 SEZIONE E-E 1:100
Test Diagnostici

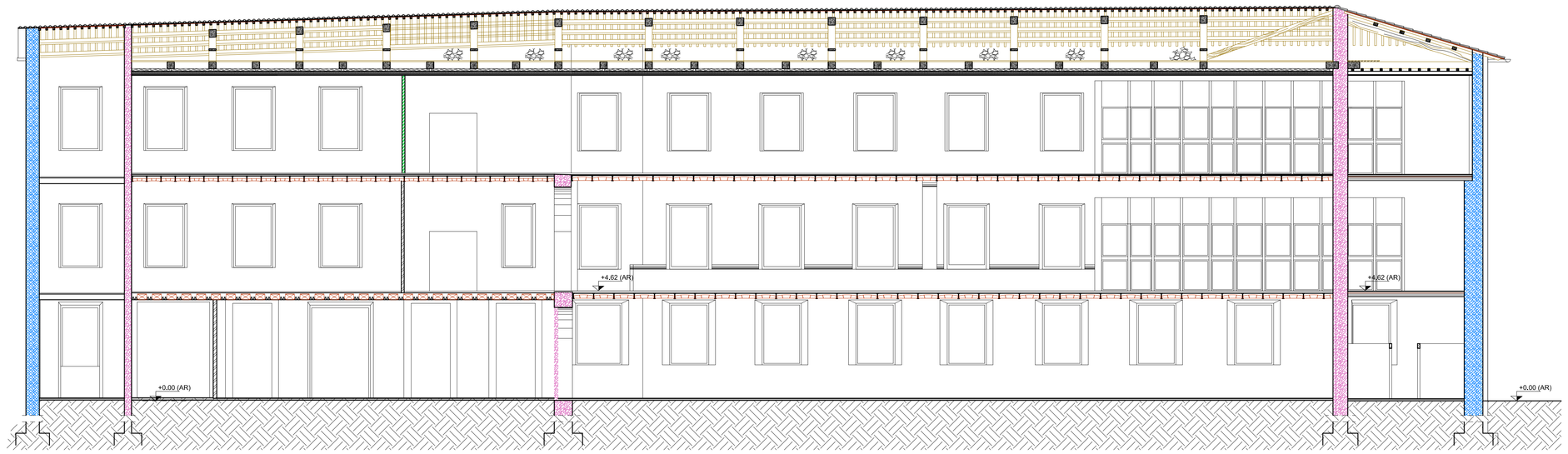

D TD02 TD01 TD03 SEZIONE D-D 1:100
Test Diagnostici

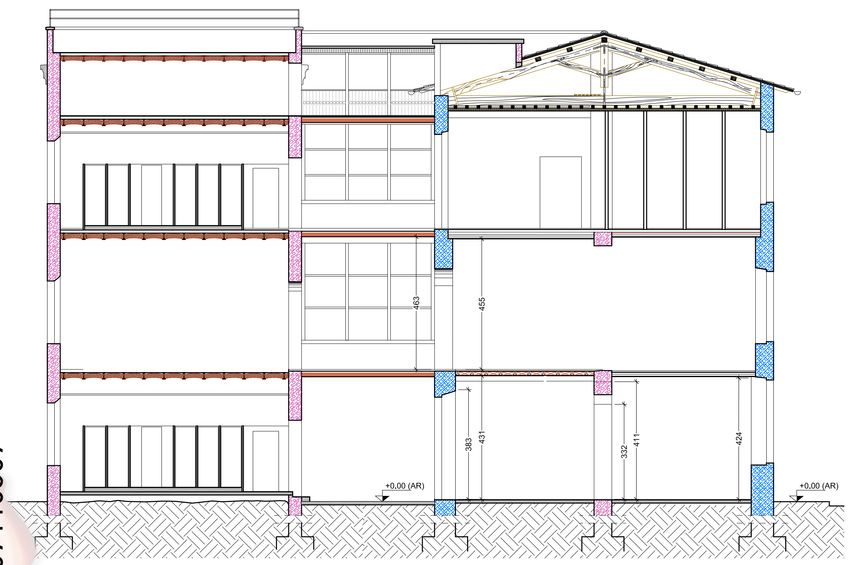

F TD01 TD03 SEZIONE F-F 1:100
Test Diagnostici

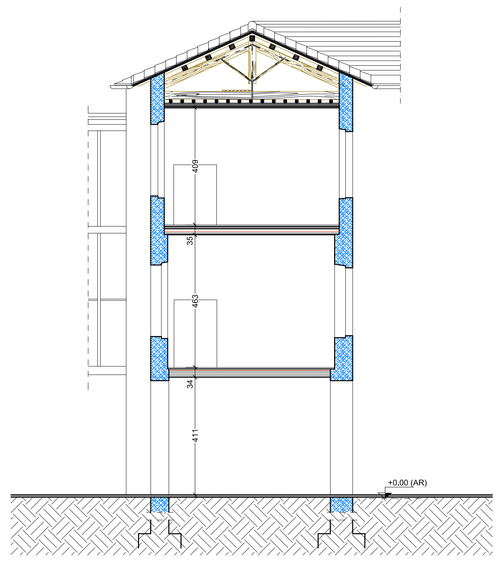

A TD02 TD01 TD03 SEZIONE A-A 1:100
Test Diagnostici

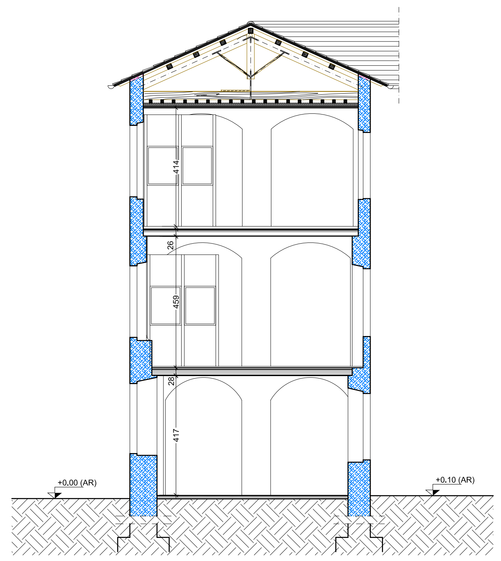

B TD02 TD01 TD03 SEZIONE B-B 1:100
Test Diagnostici

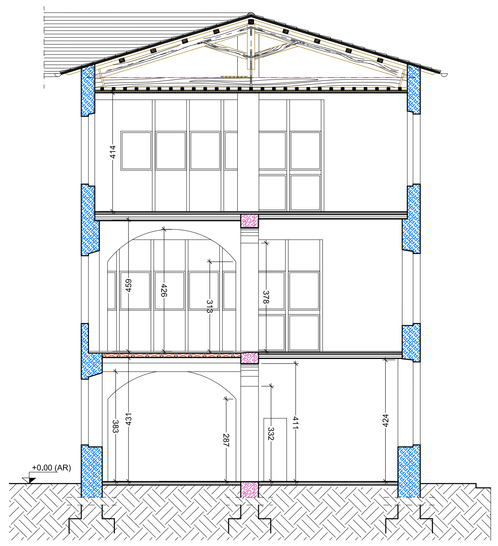

C TD02 TD01 TD03 SEZIONE C-C 1:100
Test Diagnostici

Firmato digitalmente da
Bruno Persichetti
CN = Persichetti Bruno
O = Ordine degli Ingegneri/80007110507
C = IT