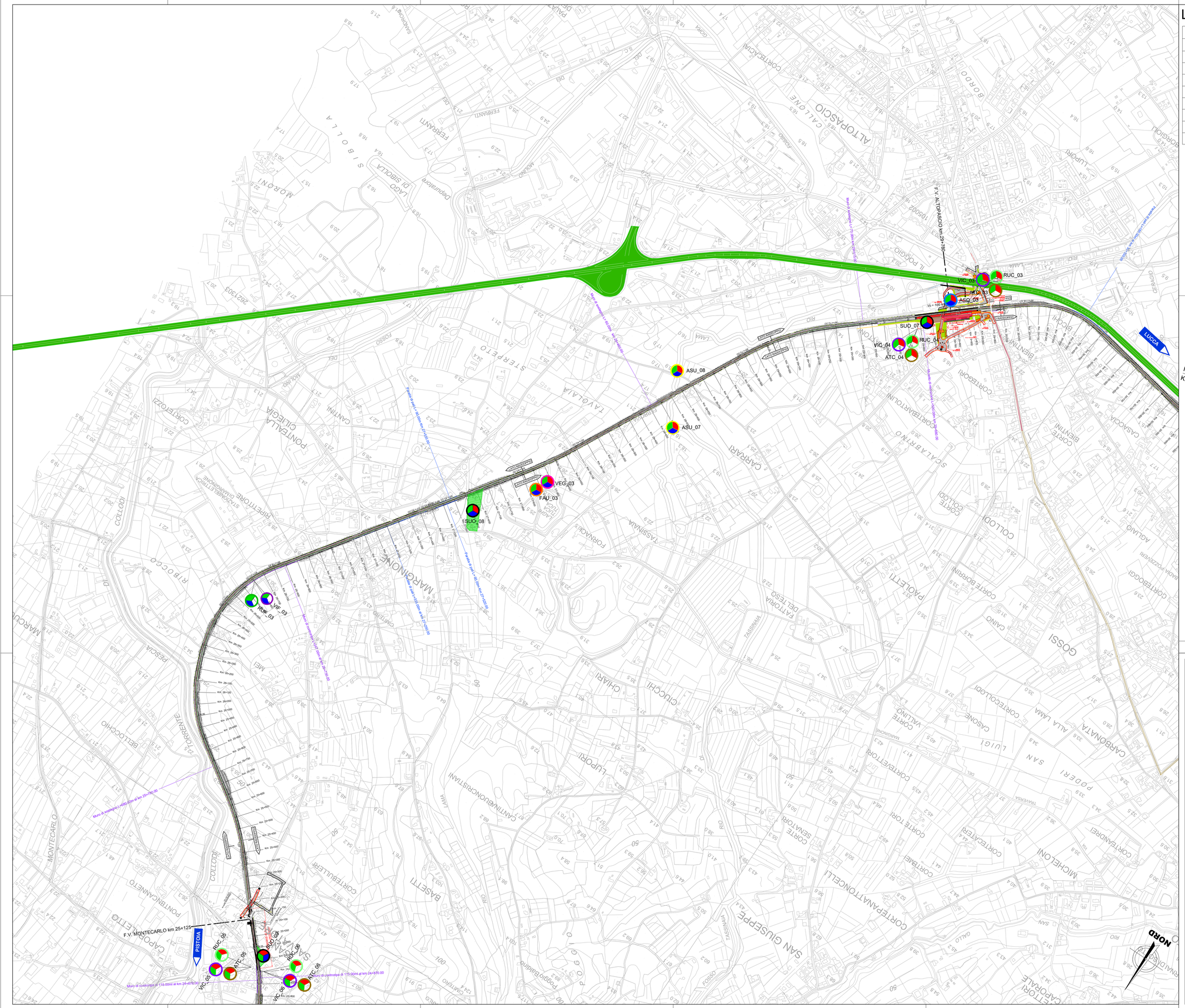

LEGENDA

PUNTI DI MONITORAGGIO

Simbolo	Descrizione	Simbolo	Descrizione
	ASU - ACQUE SUPERFICIALI		RUC - RUMORE CANTIERE
	ASU_C - ACQUE SUPERFICIALI CANTIERI		RUV - RUMORE VIABILITA' DI CANTIERE
	ASO - ACQUE SOTTERRANEE		RUL - RUMORE FRONTE AVANZAMENTO LAVORI
	ASO_C - ACQUE SOTTERRANEE CANTIERI		RUF - RUMORE TRANSITO FERROVIARIO
	SUO - SUOLO E SOTTOSUOLO		VIC - VIBRAZIONE CANTIERE
	VEG - VEGETAZIONE		VIL - VIBRAZIONE FRONTE AVANZAMENTO LAVORI
	FAU - FAUNA		VIF - VIBRAZIONE TRANSITO FERROVIARIO
	PAE - PAESAGGIO		ATC - ATMOSFERA CANTIERE
			ATL - ATMOSFERA FRONTE AVANZAMENTO LAVORI

FASE DI MONITORAGGIO

ANTE OPERAM — CORSO D'OPERA — POST OPERAM

VIABILITA'

- AUTOSTRADE E TANGENZIALI
- VIABILITA' ORDINARIA IMPIGATA DAI MEZZI DI CANTIERE
- PISTA DI CANTIERE

CANTIERI

- AREE DI CANTIERE BASE
- AREE DI CANTIERE OPERATIVO
- AREE DI STOCCAGGIO
- AREE DI DEPOSITO TERRE DA SCAVO
- ACCESSI ALLE AREE DI CANTIERE

KEY-PLAN

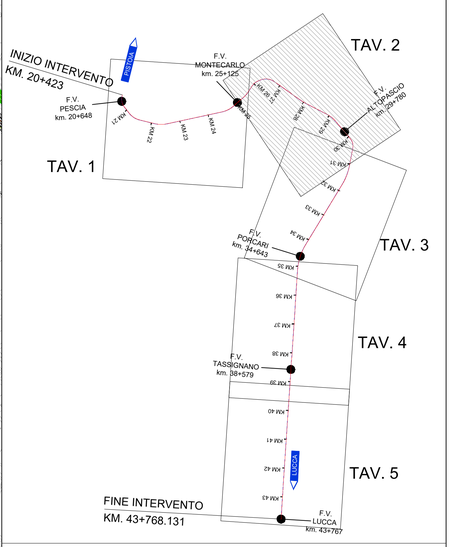

COMMITTENTE:

RFI RETE FERROVIARIA ITALIANA
GRUPPO FERROVIE DELLO STATO ITALIANE

RETE FERROVIARIA ITALIANA S.P.A.
DIREZIONE INVESTIMENTI

SOGGETTO TECNICO:
RFI - DIREZIONE TERRITORIALE PRODUZIONE DI FIRENZE
S.O. INGEGNERIA

PROGETTAZIONE:
MANDATARIA: TECH PROJECT
MANDANTI: OBS Italia Engineering — ICA — ambiente

PROGETTO DEFINITIVO

LINEA PISTOIA - LUCCA - VIAREGGIO/PISA
RADDOPPIO DELLA LINEA PISTOIA - LUCCA - PISA S.R.
TRATTA PESCIA - LUCCA

14 - AMBIENTE

PIANO DI MONITORAGGIO AMBIENTALE

Planimetria localizzazione punti di monitoraggio

SCALA 1 : 5000
Foglio 2 di 5

PROGETTO/ANNO	SOTTOPR.	LIVELLO	NOME DOC.	PROGR.OP.	FASE FUNZ.	NUMERAZ.
1 3 4 6 P O	S 1 1	P D	T S M A	0 0	0 1	E 0 4 3

Revis.	Descrizione	Redatto	Data	Verificato	Data	Approvato	Data	Autorizzato	Data
A	Prima Emissione	G. Tanzi	18/09/2018						

POSIZIONE ARCHIVIO

LINEA	SEDE TECN.	NOME DOC.	NUMERAZ.
L 5 4 2	L O 1 1 1 6	T B 0 0	1 0 / 0 1

Verificato e trasmesso	Data	Convalidato	Data	Archiviato	Data

1346-PO-S11-PD-TSMA-00-01-E043.dwg