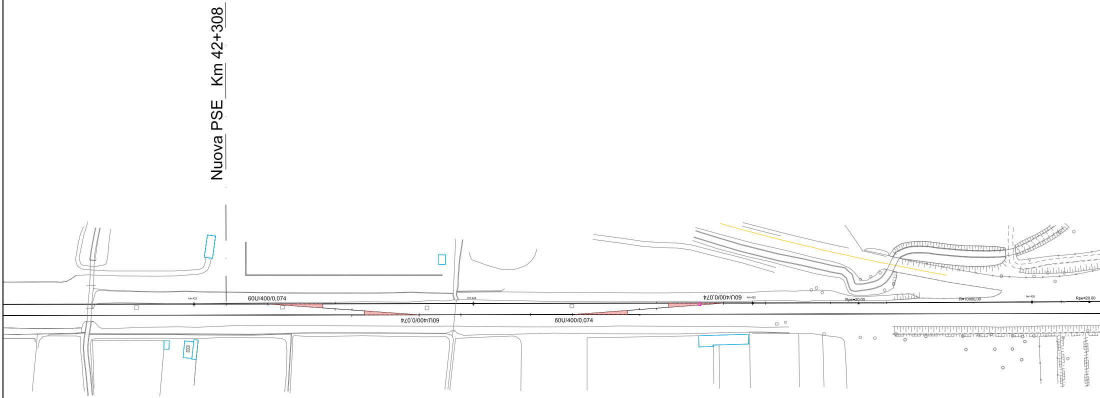
Nuova PSE Km 42+308
hm 423
60U/400/0,074
hm 424
60U/400/0,074
60U/400/0,074
60U/400/0,074
hm 425
Rpe=20.00
R=10000.00
hm 426
Rpe=20.00

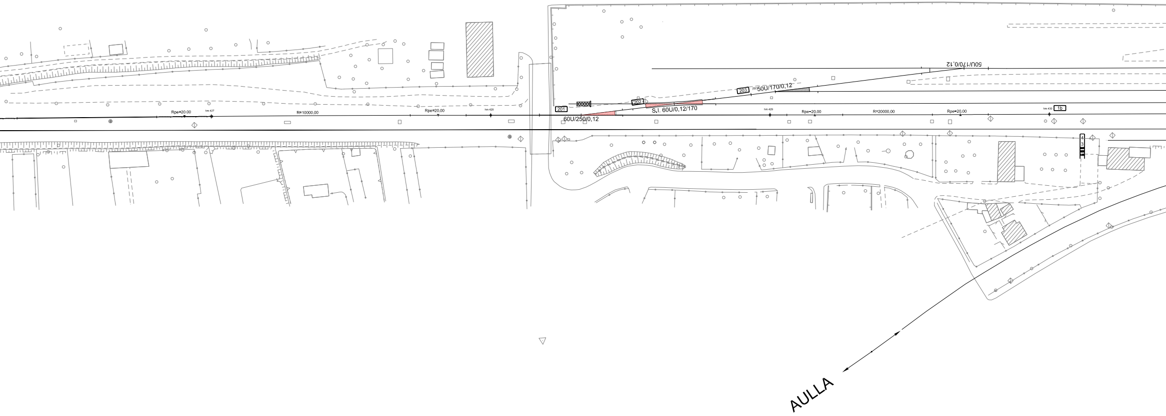
Rpe=20.00
hm 427
R=10000.00
Rpe=20.00
hm 428
201
202
203
60U/250/0,12
S.I. 60U/0,12/170
50U/170/0,12
50U/170/0,12
hm 429
Rpe=20.00
R=20000.00
Rpe=20.00
hm 430
1b
4
3
AULLA

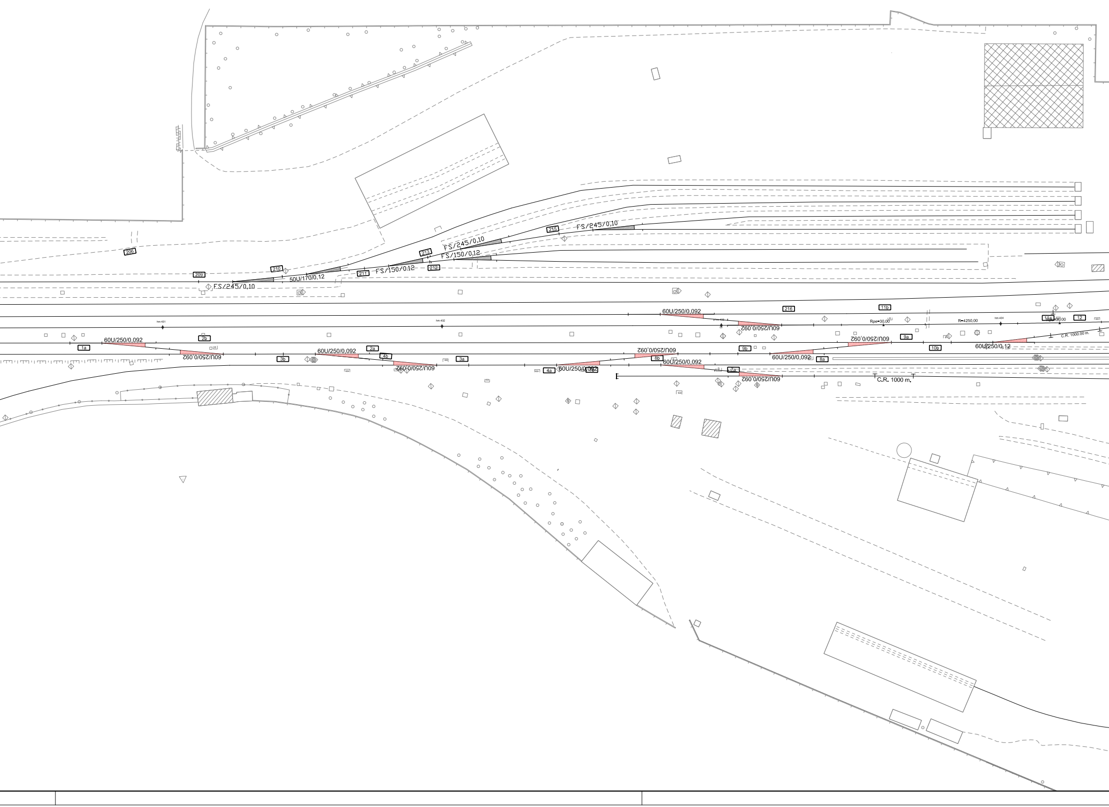
206
209
210
211
212
213
215
216
FS/245/0,10
50U/170/0,12
FS/150/0,12
FS/150/0,12
FS/245/0,10
FS/245/0,10
hm 431
hm 432
hm 433
hm 434
1a
2b
2a
3b
3a
4b
4a
7a
8b
8a
9b
9a
10b
11b
11a
12
60U/250/0,092
60U/250/0,092
60U/250/0,092
60U/250/0,092
60U/250/0,092
60U/250/0,092
60U/250/0,092
60U/250/0,092
60U/250/0,092
60U/250/0,092
60U/250/0,092
60U/250/0,092
60U/250/0,092
60U/250/0,12
Rpe=30.00
R=4250.00
Rpe=30.00
C.R. 1000.00 m.
C.R. 1000 m.

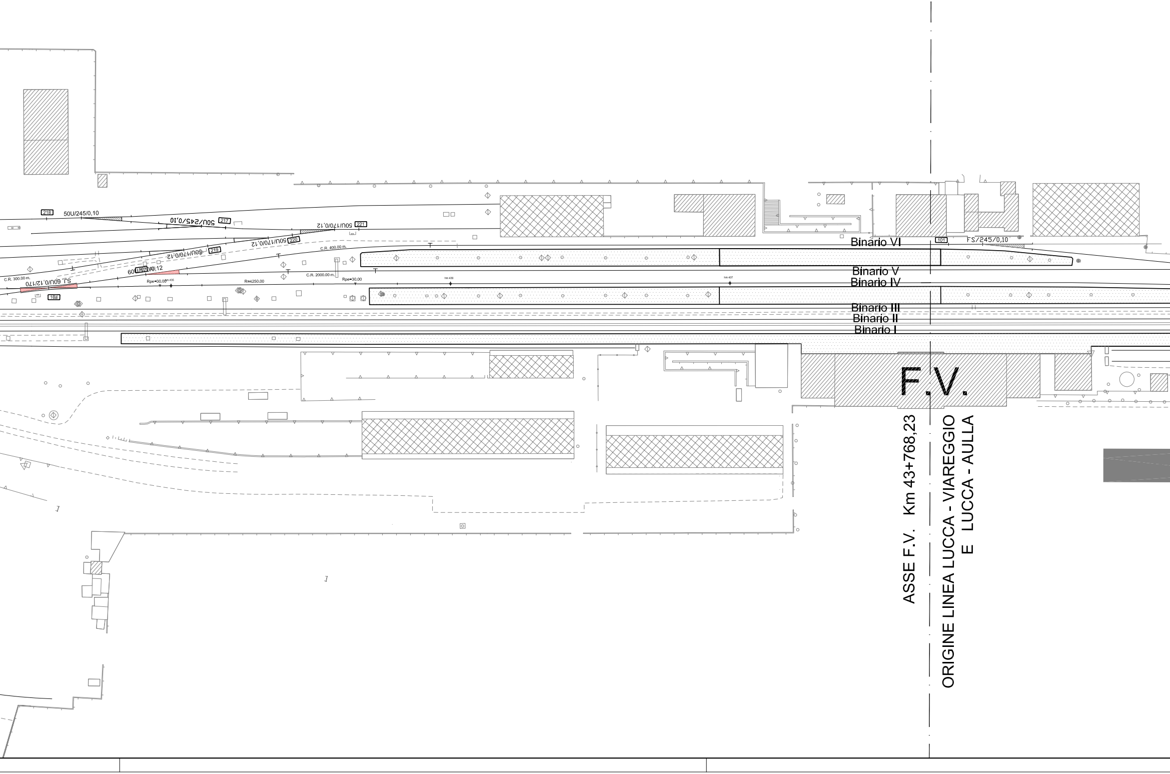
218
50U/245/0,10
217
50U/245/0,10
221
50U/170/0,12
220
50U/170/0,12
219
60U/170/0,12
60U/170/0,12
C.R. 300.00 m.
S.I. 60U/0,12/170
10a
Rpe=30.00
hm 436
R=4250.00
C.R. 400.00 m.
C.R. 2000.00 m.
Rpe=30.00
hm 437
101
FS/245/0,10
Binario VI
Binario V
Binario IV
Binario III
Binario II
Binario I
F.V.
ASSE F.V. Km 43+768,23
ORIGINE LINEA LUCCA - VIAREGGIO
E LUCCA - AULLA

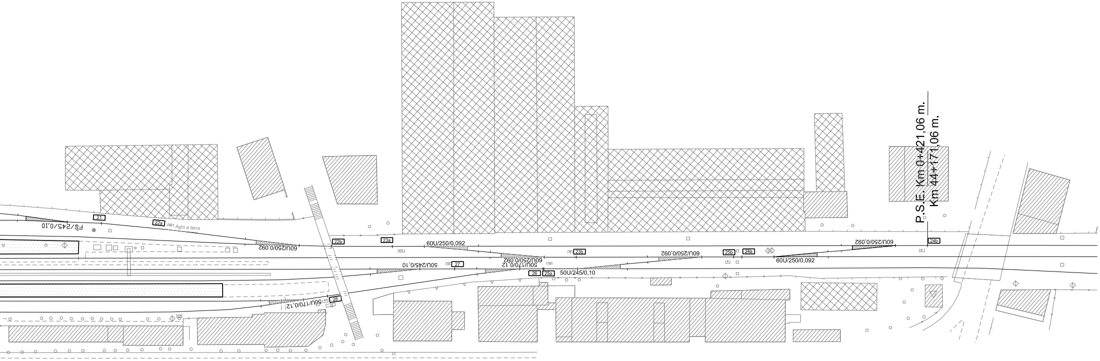
21
22a
Aghi a terra
FS/245/0,10
60U/250/0,092
22b
23a
60U/250/0,092
27
50U/245/0,10
60U/250/0,092
50U/170/0,12
26
25a
50U/245/0,10
23b
60U/250/0,092
25b
24a
60U/250/0,092
60U/250/0,092
24b
28
50U/170/0,12
P.S.E. Km 0+421,06 m.
Km 44+171,06 m.

PISA S.R.
VIAREGGIO

COMMITTENTE:

RFI
RETE FERROVIARIA ITALIANA
GRUPPO FERROVIE DELLO STATO ITALIANE

RETE FERROVIARIA ITALIANA S.P.A.
DIREZIONE INVESTIMENTI

SOGGETTO TECNICO:

RFI - DIREZIONE TERRITORIALE PRODUZIONE DI FIRENZE
S.O. INGEGNERIA

PROGETTAZIONE:

MANDATARIA
TECH PROJECT ingegneria integrata

MANDANTI
Quality Engineering
SGI STUDIO GEOTECNICO ITALIANO srl
ambiente s.p.a. ingegneria consulenza laboratori per l'ambiente

PROGETTO DEFINITIVO

LINEA PISTOIA - LUCCA - VIAREGGIO/PISA
RADDOPPIO DELLA LINEA PISTOIA - LUCCA - PISA S.R.
TRATTA PESCIA - LUCCA

PIANI DI STAZIONE
Stazione di Lucca
Planimetria di progetto

SCALA 1:1000

Foglio 1 di 1

PROGETTO/ANNO	SOTTOPR.	LIVELLO	NOME DOC.	PROGR.OP.	FASE FUNZ.	NUMERAZ.
1346PO	S11	PD	TSST	07	01	E001

Revis.	Descrizione	Redatto	Data	Verificato	Data	Approvato	Data	Autorizzato	Data
A	Prima emissione	G. Tanzi	18/09/2018						
			TANZI GIANCARLO ORDINE DEGLI INGEGNERI DELLA PROVINCIA DI ROMA/80201950583 Ingegnere 22.11.2018 15:01:18 UTC						

POSIZIONE ARCHIVIO

LINEA	SEDE TECN.	NOME DOC.	NUMERAZ.
L542	LO1116	TB00	10/01

Verificato e trasmesso	Data	Convalidato	Data	Archiviato	Data

1346-PO-S11-PD-TSST-07-01-E001_A.DWG