

"Schede concernenti la ricognizione e la razionalizzazione degli organismi partecipati dal Comune di Lucca"

redatte secondo le

LINEE DI INDIRIZZO PER LE RICOGNIZIONI E I PIANI DI RAZIONALIZZAZIONE DEGLI ORGANISMI PARTECIPATI DAGLI ENTI TERRITORIALI (ART. 24 D.LGS. N. 175/2016)

approvate con deliberazione Corte dei Conti – Sezione delle Autonomie n. 19/SEZAUT/2017/INPR

INDICE

- 01. SCHEDA ANAGRAFICA**
- 02. RICOGNIZIONE DELLE SOCIETÀ PARTECIPATE**
 - 02.01. Ricognizione delle società a partecipazione diretta
 - 02.02. Ricognizione delle società a partecipazione indiretta
 - 02.03. Grafico delle relazioni tra partecipazioni
- 03. REQUISITI TESTO UNICO DELLE SOCIETÀ A PARTECIPAZIONE PUBBLICA (T.U.S.P.)**
 - 03.01. Finalità perseguite e attività ammesse (articoli 4 e 26)
 - 03.02. Condizioni art. 20 co. 2
- 04. MANTENIMENTO SENZA INTERVENTI DI RAZIONALIZZAZIONE**
- 05. AZIONI DI RAZIONALIZZAZIONE**
 - 05.01. Contenimento costi
 - 05.02. Cessione/Alienazione quote
 - 05.03. Liquidazione
 - 05.04. Fusione/Incorporazione
 - 05.05. Riepilogo
- 06. ELENCO MOTIVAZIONI**

**LINEE GUIDA PER LE RICOGNIZIONI E I PIANI DI RAZIONALIZZAZIONE
DEGLI ORGANISMI PARTECIPATI DAGLI ENTI TERRITORIALI
(ART. 24 D.LGS. N. 175/2016)**

01. SCHEDA ANAGRAFICA

Tipologia Ente: Comune

Denominazione Ente: TOSCANA

Codice fiscale dell'Ente: 378210462

L'ente ha già adottato il piano operativo di razionalizzazione ai sensi dell'art. 1 co. 612, l. n. 190/2014 SI

Dati del referente/responsabile per la compilazione del piano

Dirigente Servizi economico
finanziari

Nome:

LINO

Cognome:

PAOLI

Recapiti:

Indirizzo:

Comune di Lucca - Via S. Giustina, 6 - Palazzo Orsetti Lucca

Telefono:

0583.442528

Fax:

0583.442504

Posta elettronica:

direttoreservizifinanziari@comune.lucca.it

02. RICOGNIZIONE DELLE SOCIETÀ PARTECIPATE

Se l'ente partecipa al capitale di una società sia direttamente sia indirettamente, compilare sia la scheda 02.01. sia la scheda 02.02.

02.01. Ricognizione delle società a partecipazione diretta

Progressivo A	Codice fiscale società B	Denominazione società C	Anno di costituzione D	% Quota di partecipazione E	Attività svolta F	Partecipazione di controllo G	Società in house H	Quotata (ai sensi del d.lgs. n. 175/2016) I	Holding pura J
Dir_1	92033160463	ERP LUCCA S.R.L.	2003	23,43	Gestione dell'edilizia residenziale pubblica della Provincia di Lucca (L.R. 77/98).	NO	SI	NO	NO
Dir_2	01809840463	LUCCA HOLDING S.P.A.	2003	100,00	Assunzione e gestione di partecipazioni, in qualsiasi forma e quindi anche totalitaria e di controllo, in altre società ed enti, nonché il coordinamento sotto il profilo patrimoniale, finanziario, amministrativo tecnico ed organizzativo delle società partecipate.	SI	SI	NO	SI
Dir_3	01111910467	LUCENSE SCARL	1984	7,00	Erogazione di servizi e predisposizione di infrastrutture, anche tecnologiche, funzionali alla crescita del sistema economico lucchese.	NO	NO	NO	NO
Dir_4	02031380500	RETIAMBIENTE S.P.A.	2011	0,051	Servizio di gestione integrata dei rifiuti urbani sul territorio della comunità d'ambito territoriale ottimale "ATO Toscana Costa "	NO	NO	NO	NO
Dir_5	01747500468	POLIS S.R.L. IN LIQUIDAZIONE	1999	100,00	Recupero, valorizzazione, riqualificazione ambientale, sviluppo integrato di aree e comparti nel Comune di Lucca. Progettazione, costruzione, ristrutturazione, acquisto, vendita e permuta, locazione e gestione a qualsiasi titolo di immobili in genere sia in conto proprio che di terzi	SI	SI	NO	NO
Dir_6	00882050495	INTERPORTO TOSCANO A. VESPUCCI S.P.A.	1987	0,06	Progettazione, esecuzione, costruzione di un interporto a Livorno finalizzato allo scambio di merci tra le diverse modalità di trasporto	NO	NO	NO	NO

Le società a partecipazione diretta (quotate e non quotate) sono sempre oggetto di ricognizione, anche se non controllate dall'ente.

Colonna B: Inserire codice di 11 cifre per le società aventi sede in Italia; codice di 11 cifre seguito da "E" per le società aventi sede all'estero.

Colonna C: Inserire la ragione sociale comprensiva della forma giuridica.

Colonna E: Inserire valori comprensivi di decimali.

Colonna F: Inserire una descrizione sintetica della/e attività effettivamente svolta/e.

Colonna G: Indicare se la partecipazione detenuta dall'amministrazione è di controllo ai sensi dell'art. 2359 c.c.

Colonna H: Indicare "SI" se l'Amministrazione esercita il controllo analogo o più Amministrazioni esercitano il controllo analogo congiunto.

Colonna I: Indicare "SI" se la società emette azioni quotate in mercati regolamentati; se ha emesso, al 31/12/2015, strumenti finanziari quotati in mercati regolamentati; se sia partecipata da società quotate o che hanno emesso strumenti finanziari quotati.

Colonna J: Indicare "SI" se la società ha come oggetto sociale esclusivo la gestione delle partecipazioni societarie per conto dell'Amministrazione.

02. RICOGNIZIONE DELLE SOCIETÀ PARTECIPATE

02.02. Ricognizione delle società a partecipazione indiretta

Progressivo	Codice fiscale società	Denominazione società	Anno di costituzione	Denominazione società/organismo tramite	% Quota di partecipazione società/organismo tramite	% Quota di partecipazione indiretta Amministrazione	Attività svolta	Partecipazione di controllo	Società in house
A	B	C	D	E	F	G	H	I	J
Ind_1	01969730462	Lucca Holding Servizi S.r.l.	2004	Lucca Holding S.p.A.	100,00	100,00	Gestione del call center comunale e tutte le attività in materia di riscossione delle entrate comunali affidate alla società con deliberazione consiliare n. 12/2015, successivamente modificata dalla deliberazione C.C. n. 50/2015	SI	SI
Ind_2	1934370469	Metro S.r.l.	2004	Lucca Holding S.p.A.	100,00	100,00	Progettazione, costruzione e gestione di sistemi integrati di parcheggio e di aree di sosta degli automezzi in Lucca, gestione permessi e gestione ausiliari della sosta.	SI	SI
Ind_3	01966320465	Lucca Crea S.r.l. (già Lucca Comics & Games S.r.l.)	2004	Lucca Holding S.p.A.	100,00	100,00	Organizzazione e gestione dei servizi relativi alla manifestazione denominata "Lucca Comics & Games"; organizzazione e gestione di manifestazioni e/o eventi presso il Polo Fieristico di Sorbano; locazione a terzi della struttura del Polo Fieristico; gestione del complesso in Piazza San Romano già denominato Museo del Fumetto	SI	SI
Ind_4	02031630466	Lucca Holding Progetti Speciali e Risorse S.r.l. in liquidazione	2006	Lucca Holding S.p.A.	100,00	100,00	Società di scopo per l'attuazione dell'accordo di programma denominato "Contratto di Quartiere II". Riqualficazione del quartiere Giardino in località Pontetetto.	SI	SI
Ind_5	01846110466	Itinera S.r.l.	2001	Lucca Holding S.p.A.	100,00	100,00	Informazione, accoglienza e diffusione dell'offerta turistica del Comune di Lucca e riscossione per conto del Comune di Lucca dei Ticket Bus	SI	SI

Ind_6	01494020462	Geal S.p.A.	1993	Lucca Holding S.p.A.	52,00	52,00	Acquedotto, fognatura, depurazione delle acque per usi plurimi, idropotabili, civili, industriali, agricoli ed energetici. Nonostante Lucca Holding S.p.A. detenga il 52% della partecipazione, la società è da ritenersi sottoposta a controllo congiunto, dato che lo Statuto richiede per l'adozione delle principali determinazioni di gestione una maggioranza superiore a quella detenuta dal socio pubblico (si veda in proposito la determinazione di Lucca Holding n. 46/2015)	NO	NO
Ind_7	01604560464	Sistema Ambiente S.p.A.	1996	Lucca Holding S.p.A.	51,90	51,90	Servizio pubblico di igiene urbana (raccolta e smaltimento rifiuti). Con deliberazione n. 58/2016 il Consiglio Comunale ha deliberato un aumento di capitale, pertanto al momento attuale la quota di partecipazione è pari al 62,58%.	SI	NO
Ind_8	01751080464	Farmacie Comunali S.p.A.	1999	Lucca Holding S.p.A.	25,01	25,01	Gestione delle farmacie comunali nei Comuni di Lucca e Bagni di Lucca.	NO	NO
Ind_9	01954820971	CTT Nord S.r.l.	2004	Lucca Holding S.p.A.	4,615	4,615	La società svolge attività di trasporto pubblico locale nei territori di Lucca, Pisa e Livorno e Massa Carrara.	NO	NO
Ind_10	01062640485	Fidi Toscana S.p.A.	1975	Lucca Holding S.p.A.	0,022	0,022	Agevolare accesso al credito a medio lungo termine, sia a tasso ordinario sia a tasso agevolato, ed a breve termine, nonché ad altre forme di finanziamento.	NO	NO
Ind_11	01581890462	Gesam S.p.A.	1995	Lucca Holding S.p.A.	59,69	59,69	Distribuzione di gas metano e GPL e gestione dei servizi cimiteriali. Detiene partecipazioni di controllo in Gesam Gas & Luce Spa, Gesam Energia Spa e Polo Energy in liquidazione.	SI	NO
Ind_12	1884540467	Gesam Gas & Luce S.p.A.	2003	Gesam S.p.A.	60,00	35,81	La società ha come oggetto sociale la vendita di gas, di energia elettrica e GPL nei territori di Lucca e dintorni.	SI	NO

Ind_13	02208170460	Gesam Energia S.p.A.	2010	Gesam S.p.A.	100,00	59,69	La società ha come oggetto sociale lo sviluppo di servizi energetici tesi al risparmio energetico, la gestione della pubblica illuminazione, gestione calore, fonti di energia rinnovabile per il Comune di Lucca.	SI	NO
Ind_14	02213320464	Polo Energy S.p.A. in liquidazione	2010	Gesam S.p.A.	90,00	53,72	Esecuzione del contratto di concessione inerente la progettazione esecutiva, la realizzazione e la gestione di due parcheggi con integrati due impianti fotovoltaici nei pressi dell'ente fiera di Sorbano del Giudice – gestione impianti fotovoltaici	SI	NO

Le società a partecipazione indiretta (quotate e non quotate) sono oggetto di ricognizione solo se detenute dall'ente per il tramite di una società/organismo sottoposto a controllo da parte dello stesso.

Colonna B: Inserire codice di 11 cifre per le società aventi sede in Italia; codice di 11 cifre seguito da "E" per le società aventi sede all'estero.

Colonna C: Inserire la ragione sociale comprensiva della forma giuridica.

Colonna E: Inserire la denominazione delle società/organismi (1 o +) attraverso le quali l'ente partecipa alle medesime. Per le indirette di livello successivo, inserire la denominazione delle società/organismi partecipanti (1 o +) del livello immediatamente precedente.

Colonna F: indicare separatamente ciascuna quota di partecipazione (comprensiva di decimali) qualora la partecipazione sia detenuta attraverso 2 o + società/organismi tramite.

Colonna G: indicare una unica quota di partecipazione (comprensiva di decimali) determinata in proporzione alla quote di partecipazione dei livelli precedenti.

Colonna H: Inserire una descrizione sintetica della/e attività effettivamente svolta/e.

Colonna I: Indicare se la partecipazione detenuta dall'amministrazione è di controllo ai sensi dell'art. 2359 c.c.

Colonna J: Indicare "SI" se l'Amministrazione esercita il controllo analogo o più Amministrazioni esercitano il controllo analogo congiunto.

Colonna K: Indicare "SI" se la società emette azioni quotate in mercati regolamentati; se ha emesso, al 31/12/2015, strumenti finanziari quotati in mercati regolamentati; se sia partecipata da società quotate o che hanno emesso strumenti finanziari quotati.

Colonna L: Indicare "SI" se la società ha come oggetto sociale esclusivo la gestione delle partecipazioni societarie per conto dell'Amministrazione.

02. RICOGNIZIONE DELLE SOCIETÀ PARTECIPATE

02.03. Grafico delle relazioni tra partecipazioni al 23 settembre 2016 (entrata in vigore del D.Lgs. n. 175/2016)

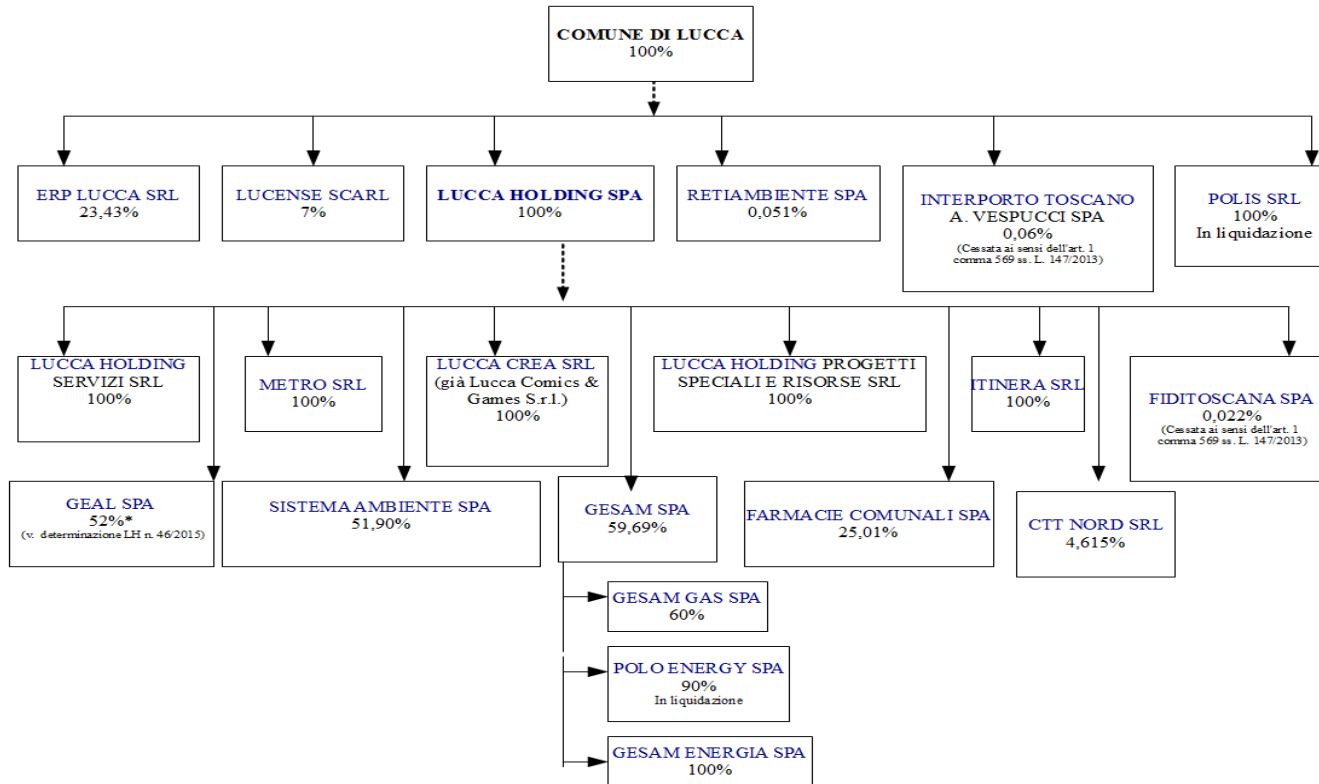

03. REQUISITI TESTO UNICO DELLE SOCIETÀ A PARTECIPAZIONE PUBBLICA

03.01. Finalità perseguite e attività ammesse (articoli 4 e 26)

Compilare una scheda per ciascuna società

Progressivo società partecipata: **(a)**

Denominazione società partecipata: **(b)**

Tipo partecipazione: **(c)**

Attività svolta: **(d)**

Indicare se la società:

- Rientra nell'Allegato "A" del d.lgs. n. 175/2016 (art. 26, co. 2)

- Ha come oggetto esclusivo la gestione di fondi europei per conto dello Stato o delle Regioni, ovvero la realizzazione di progetti di ricerca finanziati dalle istituzioni dell'Unione Europea (art. 26, co. 2)

- È stata esclusa, con deliberazione adottata ai sensi dell'art. 4 co. 9, secondo periodo, dall'applicazione totale o parziale delle disposizioni del medesimo articolo (**solo per le società partecipate dalle Regioni/Prov. Aut.**)

- È destinataria dei provvedimenti di cui al d.lgs. n. 159/2011 (art. 26, co. 12-bis)

- È autorizzata alla gestione delle case da gioco, ai sensi della legislazione vigente (art. 26, co. 12-sexies)

Qualora non sia stata selezionata alcuna delle opzioni indicate ai punti precedenti, indicare se la società:

- È costituita in attuazione dell'art. 34 del regolamento CE n. 13/2013 - Gruppi d'Azione Locale (art. 4, co. 6)

- Ha per oggetto sociale prevalente la gestione di spazi fieristici e l'organizzazione di eventi fieristici (art. 4, co. 7)

- Ha per oggetto sociale prevalente la realizzazione e la gestione di impianti di trasporto a fune per la mobilità turistico-sportiva in aree montane (art. 4, co. 7)

- Ha per oggetto sociale prevalente la produzione di energia da fonti rinnovabili (art. 4, co. 7)

- Ha caratteristiche di spin off o di start up universitario, o analoghe a quelle degli enti di ricerca, ovvero gestisce aziende agricole con funzioni didattiche (art. 4, co. 8)

- Produce un servizio di interesse generale a rete (di cui all'art. 3-bis del d.l. 138/2011) fuori dall'ambito territoriale di riferimento, con affidamento dei servizi, in corso e nuovi, tramite procedure ad evidenza pubblica (art. 4, co. 9-bis)

- Produce beni e servizi strettamente necessari per il perseguimento delle finalità istituzionali dell'ente (art. 4, co. 1)

- Produce un servizio di interesse generale (art. 4, co. 2, lett. a)

- Progetta e realizza un'opera pubblica sulla base di un accordo di programma fra amministrazioni pubbliche (art. 4, co. 2, lett. b)

- Realizza e gestisce un'opera pubblica ovvero organizza e gestisce un servizio di interesse generale attraverso un contratto di partenariato pubblico/privato (art. 4, co. 2, lett. c)

- Produce beni o servizi strumentali all'ente o agli enti pubblici partecipanti o alla svolgimento delle loro funzioni (art. 4, co. 2, lett. d)

- Svolge servizi di committenza (art. 4, co. 2, lett. e)

- Valorizza il patrimonio immobiliare dell'amministrazione partecipante (art. 4, co. 3)

Indicare le motivazioni della riconducibilità o meno ai vincoli di scopo di cui al co. 1 o ad una delle attività di cui ai commi 2 e 3, anche con riferimento alle società che svolgono le attività di cui ai commi 6, 7, 8:

La società esercita le funzioni di soggetto gestore del patrimonio di edilizia residenziale pubblica, all'interno della Provincia di Lucca, svolgendo un servizio di interesse generale disciplinato dalla normativa regionale (L.R. 77/98) certamente ricompreso nelle finalità istituzionali dell'ente. E.R.P. Lucca riconosce il valore sociale della funzione di edilizia residenziale pubblica senza fini di speculazione privata e quale strumento essenziale di solidarietà economica per sovvenire il bisogno abitativo di soggetti disagiati e opera nel rispetto di questi principi.

(a): Inserire uno dei progressivi già indicati nelle schede di ricognizione (02.01; 02.02).

(b): Inserire la ragione sociale come indicata nelle schede di ricognizione (02.01; 02.02).

(c): Indicare il tipo di partecipazione distinguendo i casi in cui la società sia partecipata direttamente, indirettamente (tramite altra società/organismo), ovvero in parte direttamente e in parte indirettamente.

(d): Inserire l'attività come indicata nelle schede di ricognizione (02.01; 02.02).

03. REQUISITI TESTO UNICO DELLE SOCIETÀ A PARTECIPAZIONE PUBBLICA

03.01. Finalità perseguite e attività ammesse (articoli 4 e 26)

Progressivo società partecipata: (a)Denominazione società partecipata: (b)Tipo partecipazione: (c)Attività svolta: (d)**Indicare se la società:**

- Rientra nell'Allegato "A" del d.lgs. n. 175/2016 (art. 26, co. 2)
- Ha come oggetto esclusivo la gestione di fondi europei per conto dello Stato o delle Regioni, ovvero la realizzazione di progetti di ricerca finanziati dalle istituzioni dell'Unione Europea (art. 26, co. 2)
- È stata esclusa, con deliberazione adottata ai sensi dell'art. 4 co. 9, secondo periodo, dall'applicazione totale o parziale delle disposizioni del medesimo articolo (**solo per le società partecipate dalle Regioni/Prov. Aut.**)
- È destinataria dei provvedimenti di cui al d.lgs. n. 159/2011 (art. 26, co. 12-bis)
- È autorizzata alla gestione delle case da gioco, ai sensi della legislazione vigente (art. 26, co. 12-sexies)
- Qualora non sia stata selezionata alcuna delle opzioni indicate ai punti precedenti, indicare se la società:**
- È costituita in attuazione dell'art. 34 del regolamento CE n. 13/2013 - Gruppi d'Azione Locale (art. 4, co. 6)
- Ha per oggetto sociale prevalente la gestione di spazi fieristici e l'organizzazione di eventi fieristici (art. 4, co. 7)
- Ha per oggetto sociale prevalente la realizzazione e la gestione di impianti di trasporto a fune per la mobilità turistico-sportiva in aree montane (art. 4, co. 7)
- Ha per oggetto sociale prevalente la produzione di energia da fonti rinnovabili (art. 4, co. 7)
- Ha caratteristiche di spin off o di start up universitario, o analoghe a quelle degli enti di ricerca, ovvero gestisce aziende agricole con funzioni didattiche (art. 4, co. 8)
- Produce un servizio di interesse generale a rete (di cui all'art. 3-bis del d.l. 138/2011) fuori dall'ambito territoriale di riferimento, con affidamento dei servizi, in corso e nuovi, tramite procedure ad evidenza pubblica (art. 4, co. 9-bis)
- Produce beni e servizi strettamente necessari per il perseguimento delle finalità istituzionali dell'ente (art. 4, co. 1)
- Produce un servizio di interesse generale (art. 4, co. 2, lett. a)
- Progetta e realizza un'opera pubblica sulla base di un accordo di programma fra amministrazioni pubbliche (art. 4, co. 2, lett. b)
- Realizza e gestisce un'opera pubblica ovvero organizza e gestisce un servizio di interesse generale attraverso un contratto di partenariato pubblico/privato (art. 4, co. 2, lett. c)
- Produce beni o servizi strumentali all'ente o agli enti pubblici partecipanti o alla svolgimento delle loro funzioni (art. 4, co. 2, lett. d)
- Svolge servizi di committenza (art. 4, co. 2, lett. e)
- Valorizza il patrimonio immobiliare dell'amministrazione partecipante (art. 4, co. 3)

Indicare le motivazioni della riconducibilità o meno ai vincoli di scopo di cui al co. 1 o ad una delle attività di cui ai commi 2 e 3, anche con riferimento alle società che svolgono le attività di cui ai commi 6, 7, 8:

Lucca Holding S.p.A. esercita per conto del Comune di Lucca la funzione di gestione delle partecipazioni finanziarie esistenti nel patrimonio dell'Ente. Lucca Holding è società di produzione di beni e servizi strettamente necessari per il perseguimento delle finalità istituzionali del Comune (si vedano in proposito le delibere del Consiglio Comunale n. 40/2008 e 94/2010 e n. 17/2015).
Alla società si applica la disposizione di cui all'art. 4, comma 5 secondo periodo del D.Lgs. n. 175/2015.

(a): Inserire uno dei progressivi già indicati nelle schede di ricognizione (02.01; 02.02).

(b): Inserire la ragione sociale come indicata nelle schede di ricognizione (02.01; 02.02).

(c): Indicare il tipo di partecipazione distinguendo i casi in cui la società sia partecipata direttamente, indirettamente (tramite altra società/organismo), ovvero in parte direttamente e in parte indirettamente.

(d): Inserire l'attività come indicata nelle schede di ricognizione (02.01; 02.02).

03. REQUISITI TESTO UNICO DELLE SOCIETÀ A PARTECIPAZIONE PUBBLICA

03.01. Finalità perseguite e attività ammesse (articoli 4 e 26)

Progressivo società partecipata:	Dir 03	(a)
Denominazione società partecipata:	Lucense S.c.a.r.l.	(b)
Tipo partecipazione:	Diretta	(c)
Attività svolta:	Erogazione di servizi e predisposizione di infrastrutture, anche tecnologiche, funzionali alla crescita del sistema economico lucchese.	(d)

indicare se la società:

- Rientra nell'Allegato "A" del d.lgs. n. 175/2016 (art. 26, co. 2)	<input type="text" value="no"/>
- Ha come oggetto esclusivo la gestione di fondi europei per conto dello Stato o delle Regioni, ovvero la realizzazione di progetti di ricerca finanziati dalle istituzioni dell'Unione Europea (art. 26, co. 2)	<input type="text" value="no"/>
- È stata esclusa, con deliberazione adottata ai sensi dell'art. 4 co. 9, secondo periodo, dall'applicazione totale o parziale delle disposizioni del medesimo articolo (solo per le società partecipate dalle Regioni/Prov. Aut.)	<input type="text"/>
- È destinataria dei provvedimenti di cui al d.lgs. n. 159/2011 (art. 26, co. 12-bis)	<input type="text" value="no"/>
- È autorizzata alla gestione delle case da gioco, ai sensi della legislazione vigente (art. 26, co. 12-sexies)	<input type="text" value="no"/>
Qualora non sia stata selezionata alcuna delle opzioni indicate ai punti precedenti, indicare se la società:	
- È costituita in attuazione dell'art. 34 del regolamento CE n. 13/2013 - Gruppi d'Azione Locale (art. 4, co. 6)	<input type="text" value="no"/>
- Ha per oggetto sociale prevalente la gestione di spazi fieristici e l'organizzazione di eventi fieristici (art. 4, co. 7)	<input type="text" value="no"/>
- Ha per oggetto sociale prevalente la realizzazione e la gestione di impianti di trasporto a fune per la mobilità turistico-sportiva in aree montane (art. 4, co. 7)	<input type="text" value="no"/>
- Ha per oggetto sociale prevalente la produzione di energia da fonti rinnovabili (art. 4, co. 7)	<input type="text" value="no"/>
- Ha caratteristiche di spin off o di start up universitario, o analoghe a quelle degli enti di ricerca, ovvero gestisce aziende agricole con funzioni didattiche (art. 4, co. 8)	<input type="text" value="no"/>
- Produce un servizio di interesse generale a rete (di cui all'art. 3-bis del d.l. 138/2011) fuori dall'ambito territoriale di riferimento, con affidamento dei servizi, in corso e nuovi, tramite procedure ad evidenza pubblica (art. 4, co. 9-bis)	<input type="text" value="no"/>
- Produce beni e servizi strettamente necessari per il perseguimento delle finalità istituzionali dell'ente (art. 4, co. 1)	<input type="text" value="sì"/>
- Produce un servizio di interesse generale (art. 4, co. 2, lett. a)	<input type="text" value="no"/>
- Progetta e realizza un'opera pubblica sulla base di un accordo di programma fra amministrazioni pubbliche (art. 4, co. 2, lett. b)	<input type="text" value="no"/>
- Realizza e gestisce un'opera pubblica ovvero organizza e gestisce un servizio di interesse generale attraverso un contratto di partenariato pubblico/privato (art. 4, co. 2, lett. c)	<input type="text" value="no"/>
- Produce beni o servizi strumentali all'ente o agli enti pubblici partecipanti o alla svolgimento delle loro funzioni (art. 4, co. 2, lett. d)	<input type="text" value="sì"/>
- Svolge servizi di committenza (art. 4, co. 2, lett. e)	<input type="text" value="no"/>
- Valorizza il patrimonio immobiliare dell'amministrazione partecipante (art. 4, co. 3)	<input type="text" value="no"/>

Indicare le motivazioni della riconducibilità o meno ai vincoli di scopo di cui al co. 1 o ad una delle attività di cui ai commi 2 e 3, anche con riferimento alle società che svolgono le attività di cui ai commi 6, 7, 8:

La società nasce a Lucca nel 1984 con la partecipazione di enti pubblici, istituti bancari ed associazioni di categoria. Lucense è una Società Consortile per Azioni ed è finalizzata alla promozione dello sviluppo del sistema economico lucchese, in particolare attraverso progetti di ricerca applicata e di innovazione, azioni di trasferimento tecnologico e servizi innovativi. La società costituisce il presidio del Comune di Lucca nell'ambito dell'area Apea (Area Produttiva Ecologicamente Attrezzata) localizzata a Sorbano, oggetto dell'Accordo di programma sancito dall'Amministrazione insieme alla Camera di Commercio. La società svolge inoltre servizi indispensabili, secondo quanto già stabilito nelle delibere del Consiglio Comunale n. 94/2010 e n. 17/2015.

(a): Inserire uno dei progressivi già indicati nelle schede di ricognizione (02.01; 02.02).

(b): Inserire la ragione sociale come indicata nelle schede di ricognizione (02.01; 02.02).

(c): Indicare il tipo di partecipazione distinguendo i casi in cui la società sia partecipata direttamente, indirettamente (tramite altra società/organismo), ovvero in parte direttamente e in parte indirettamente.

(d): Inserire l'attività come indicata nelle schede di ricognizione (02.01; 02.02).

03. REQUISITI TESTO UNICO DELLE SOCIETÀ A PARTECIPAZIONE PUBBLICA

03.01. Finalità perseguite e attività ammesse (articoli 4 e 26)

Progressivo società partecipata: (a)Denominazione società partecipata: (b)Tipo partecipazione: (c)Attività svolta: (d)**Indicare se la società:**

- Rientra nell'Allegato "A" del d.lgs. n. 175/2016 (art. 26, co. 2)
- Ha come oggetto esclusivo la gestione di fondi europei per conto dello Stato o delle Regioni, ovvero la realizzazione di progetti di ricerca finanziati dalle istituzioni dell'Unione Europea (art. 26, co. 2)
- È stata esclusa, con deliberazione adottata ai sensi dell'art. 4 co. 9, secondo periodo, dall'applicazione totale o parziale delle disposizioni del medesimo articolo (**solo per le società partecipate dalle Regioni/Prov. Aut.**)
- È destinataria dei provvedimenti di cui al d.lgs. n. 159/2011 (art. 26, co. 12-bis)
- È autorizzata alla gestione delle case da gioco, ai sensi della legislazione vigente (art. 26, co. 12-sexies)
- Qualora non sia stata selezionata alcuna delle opzioni indicate ai punti precedenti, indicare se la società:**
- È costituita in attuazione dell'art. 34 del regolamento CE n. 13/2013 - Gruppi d'Azione Locale (art. 4, co. 6)
- Ha per oggetto sociale prevalente la gestione di spazi fieristici e l'organizzazione di eventi fieristici (art. 4, co. 7)
- Ha per oggetto sociale prevalente la realizzazione e la gestione di impianti di trasporto a fune per la mobilità turistico-sportiva in aree montane (art. 4, co. 7)
- Ha per oggetto sociale prevalente la produzione di energia da fonti rinnovabili (art. 4, co. 7)
- Ha caratteristiche di spin off o di start up universitario, o analoghe a quelle degli enti di ricerca, ovvero gestisce aziende agricole con funzioni didattiche (art. 4, co. 8)
- Produce un servizio di interesse generale a rete (di cui all'art. 3-bis del d.l. 138/2011) fuori dall'ambito territoriale di riferimento, con affidamento dei servizi, in corso e nuovi, tramite procedure ad evidenza pubblica (art. 4, co. 9-bis)
- Produce beni e servizi strettamente necessari per il perseguimento delle finalità istituzionali dell'ente (art. 4, co. 1)
- Produce un servizio di interesse generale (art. 4, co. 2, lett. a)
- Progetta e realizza un'opera pubblica sulla base di un accordo di programma fra amministrazioni pubbliche (art. 4, co. 2, lett. b)
- Realizza e gestisce un'opera pubblica ovvero organizza e gestisce un servizio di interesse generale attraverso un contratto di partenariato pubblico/privato (art. 4, co. 2, lett. c)
- Produce beni o servizi strumentali all'ente o agli enti pubblici partecipanti o alla svolgimento delle loro funzioni (art. 4, co. 2, lett. d)
- Svolge servizi di committenza (art. 4, co. 2, lett. e)
- Valorizza il patrimonio immobiliare dell'amministrazione partecipante (art. 4, co. 3)

Indicare le motivazioni della riconducibilità o meno ai vincoli di scopo di cui al co. 1 o ad una delle attività di cui ai commi 2 e 3, anche con riferimento alle società che svolgono le attività di cui ai commi 6, 7, 8:

Società interamente pubblica, costituita in data 16.12.2011, propedeutica alla costituzione della società a capitale misto in cui il socio privato verrà individuato dall'A.T.O. Toscana Costa tramite apposita procedura di gara. Non appena verrà selezionato con gara "a doppio oggetto" il socio industriale privato, la società svolgerà a tutti gli effetti il servizio pubblico di igiene urbana, raccolta e smaltimento rifiuti in tutta l'area di competenza dell'A.T.O.. La Retiambiente S.p.a. svolge servizi che l'Ente ritiene in prospettiva indispensabili quali la gestione del ciclo integrato dei rifiuti urbani ai sensi e per gli effetti di quanto stabilito dal D. Lgs. 152/2006 e s.m.i. e dalle normative regionali in materia. Si veda in proposito quanto stabilito con la delibera consiliare n. 17/2015.

Attualmente tale servizio viene svolto nel territorio del Comune di Lucca dalla partecipata Sistema Ambiente S.p.A., che continuerà a esercitare le sue funzioni nell'ambito della raccolta e smaltimento rifiuti, in quanto la società è in salvaguardia, fino al 2029. Al termine del periodo di salvaguardia, i servizi sopra richiamati, verranno svolti anche nel territorio del Comune di Lucca, dalla Società Retiambiente uniformemente a quanto avviene negli altri territori dell'ATO Toscana Costa.

(a): Inserire uno dei progressivi già indicati nelle schede di ricognizione (02.01; 02.02).

(b): Inserire la ragione sociale come indicata nelle schede di ricognizione (02.01; 02.02).

(c): Indicare il tipo di partecipazione distinguendo i casi in cui la società sia partecipata direttamente, indirettamente (tramite altra società/organismo), ovvero in parte direttamente e in parte indirettamente.

(d): Inserire l'attività come indicata nelle schede di ricognizione (02.01; 02.02).

03. REQUISITI TESTO UNICO DELLE SOCIETÀ A PARTECIPAZIONE PUBBLICA

03.01. Finalità perseguite e attività ammesse (articoli 4 e 26)

Progressivo società partecipata: (a)Denominazione società partecipata: (b)Tipo partecipazione: (c)Attività svolta: (d)**Indicare se la società:**

- Rientra nell'Allegato "A" del d.lgs. n. 175/2016 (art. 26, co. 2)
- Ha come oggetto esclusivo la gestione di fondi europei per conto dello Stato o delle Regioni, ovvero la realizzazione di progetti di ricerca finanziati dalle istituzioni dell'Unione Europea (art. 26, co. 2)
- È stata esclusa, con deliberazione adottata ai sensi dell'art. 4 co. 9, secondo periodo, dall'applicazione totale o parziale delle disposizioni del medesimo articolo (**solo per le società partecipate dalle Regioni/Prov. Aut.**)
- È destinataria dei provvedimenti di cui al d.lgs. n. 159/2011 (art. 26, co. 12-bis)
- È autorizzata alla gestione delle case da gioco, ai sensi della legislazione vigente (art. 26, co. 12-sexies)
- Qualora non sia stata selezionata alcuna delle opzioni indicate ai punti precedenti, indicare se la società:**
- È costituita in attuazione dell'art. 34 del regolamento CE n. 13/2013 - Gruppi d'Azione Locale (art. 4, co. 6)
- Ha per oggetto sociale prevalente la gestione di spazi fieristici e l'organizzazione di eventi fieristici (art. 4, co. 7)
- Ha per oggetto sociale prevalente la realizzazione e la gestione di impianti di trasporto a fune per la mobilità turistico-sportiva in aree montane (art. 4, co. 7)
- Ha per oggetto sociale prevalente la produzione di energia da fonti rinnovabili (art. 4, co. 7)
- Ha caratteristiche di spin off o di start up universitario, o analoghe a quelle degli enti di ricerca, ovvero gestisce aziende agricole con funzioni didattiche (art. 4, co. 8)
- Produce un servizio di interesse generale a rete (di cui all'art. 3-bis del d.l. 138/2011) fuori dall'ambito territoriale di riferimento, con affidamento dei servizi, in corso e nuovi, tramite procedure ad evidenza pubblica (art. 4, co. 9-bis)
- Produce beni e servizi strettamente necessari per il perseguimento delle finalità istituzionali dell'ente (art. 4, co. 1)
- Produce un servizio di interesse generale (art. 4, co. 2, lett. a)
- Progetta e realizza un'opera pubblica sulla base di un accordo di programma fra amministrazioni pubbliche (art. 4, co. 2, lett. b)
- Realizza e gestisce un'opera pubblica ovvero organizza e gestisce un servizio di interesse generale attraverso un contratto di partenariato pubblico/privato (art. 4, co. 2, lett. c)
- Produce beni o servizi strumentali all'ente o agli enti pubblici partecipanti o alla svolgimento delle loro funzioni (art. 4, co. 2, lett. d)
- Svolge servizi di committenza (art. 4, co. 2, lett. e)
- Valorizza il patrimonio immobiliare dell'amministrazione partecipante (art. 4, co. 3)

Indicare le motivazioni della riconducibilità o meno ai vincoli di scopo di cui al co. 1 o ad una delle attività di cui ai commi 2 e 3, anche con riferimento alle società che svolgono le attività di cui ai commi 6, 7, 8:

Società posta in liquidazione. La procedura si concluderà entro il 31.12.2017.

(a): Inserire uno dei progressivi già indicati nelle schede di ricognizione (02.01; 02.02).

(b): Inserire la ragione sociale come indicata nelle schede di ricognizione (02.01; 02.02).

(c): Indicare il tipo di partecipazione distinguendo i casi in cui la società sia partecipata direttamente, indirettamente (tramite altra società/organismo), ovvero in parte direttamente e in parte indirettamente.

(d): Inserire l'attività come indicata nelle schede di ricognizione (02.01; 02.02).

03. REQUISITI TESTO UNICO DELLE SOCIETÀ A PARTECIPAZIONE PUBBLICA

03.01. Finalità perseguite e attività ammesse (articoli 4 e 26)

Progressivo società partecipata:	Dir 06	(a)
Denominazione società partecipata:	Interporto Toscano A. Vespucci S.p.A.	(b)
Tipo partecipazione:	Diretta	(c)
Attività svolta:	Progettazione, esecuzione, costruzione di un interporto a Livorno finalizzato allo scambio di merci tra le diverse modalità di trasporto	(d)

indicare se la società:

- Rientra nell'Allegato "A" del d.lgs. n. 175/2016 (art. 26, co. 2)	no
- Ha come oggetto esclusivo la gestione di fondi europei per conto dello Stato o delle Regioni, ovvero la realizzazione di progetti di ricerca finanziati dalle istituzioni dell'Unione Europea (art. 26, co. 2)	no
- È stata esclusa, con deliberazione adottata ai sensi dell'art. 4 co. 9, secondo periodo, dall'applicazione totale o parziale delle disposizioni del medesimo articolo (solo per le società partecipate dalle Regioni/Prov. Aut.)	
- È destinataria dei provvedimenti di cui al d.lgs. n. 159/2011 (art. 26, co. 12-bis)	no
- È autorizzata alla gestione delle case da gioco, ai sensi della legislazione vigente (art. 26, co. 12-sexies)	no
Qualora non sia stata selezionata alcuna delle opzioni indicate ai punti precedenti, indicare se la società:	
- È costituita in attuazione dell'art. 34 del regolamento CE n. 13/2013 - Gruppi d'Azione Locale (art. 4, co. 6)	no
- Ha per oggetto sociale prevalente la gestione di spazi fieristici e l'organizzazione di eventi fieristici (art. 4, co. 7)	no
- Ha per oggetto sociale prevalente la realizzazione e la gestione di impianti di trasporto a fune per la mobilità turistico-sportiva in aree montane (art. 4, co. 7)	no
- Ha per oggetto sociale prevalente la produzione di energia da fonti rinnovabili (art. 4, co. 7)	no
- Ha caratteristiche di spin off o di start up universitario, o analoghe a quelle degli enti di ricerca, ovvero gestisce aziende agricole con funzioni didattiche (art. 4, co. 8)	no
- Produce un servizio di interesse generale a rete (di cui all'art. 3-bis del d.l. 138/2011) fuori dall'ambito territoriale di riferimento, con affidamento dei servizi, in corso e nuovi, tramite procedure ad evidenza pubblica (art. 4, co. 9-bis)	no
- Produce beni e servizi strettamente necessari per il perseguimento delle finalità istituzionali dell'ente (art. 4, co. 1)	no
- Produce un servizio di interesse generale (art. 4, co. 2, lett. a)	no
- Progetta e realizza un'opera pubblica sulla base di un accordo di programma fra amministrazioni pubbliche (art. 4, co. 2, lett. b)	no
- Realizza e gestisce un'opera pubblica ovvero organizza e gestisce un servizio di interesse generale attraverso un contratto di partenariato pubblico/privato (art. 4, co. 2, lett. c)	no
- Produce beni o servizi strumentali all'ente o agli enti pubblici partecipanti o alla svolgimento delle loro funzioni (art. 4, co. 2, lett. d)	no
- Svolge servizi di committenza (art. 4, co. 2, lett. e)	no
- Valorizza il patrimonio immobiliare dell'amministrazione partecipante (art. 4, co. 3)	no

Indicare le motivazioni della riconducibilità o meno ai vincoli di scopo di cui al co. 1 o ad una delle attività di cui ai commi 2 e 3, anche con riferimento alle società che svolgono le attività di cui ai commi 6, 7, 8:

Partecipazione cessata ai sensi dell'art. 1, comma 569 ss. L. 147/2013. L'assemblea della società del 22 giugno 2016 ha deliberato di posticipare il rimborso delle azioni ai soci dimissionari a data successiva alla scadenza del Piano di consolidamento, prevista con l'esercizio 2024.

(a): Inserire uno dei progressivi già indicati nelle schede di ricognizione (02.01; 02.02).

(b): Inserire la ragione sociale come indicata nelle schede di ricognizione (02.01; 02.02).

(c): Indicare il tipo di partecipazione distinguendo i casi in cui la società sia partecipata direttamente, indirettamente (tramite altra società/organismo), ovvero in parte direttamente e in parte indirettamente.

(d): Inserire l'attività come indicata nelle schede di ricognizione (02.01; 02.02).

03. REQUISITI TESTO UNICO DELLE SOCIETÀ A PARTECIPAZIONE PUBBLICA

03.01. Finalità perseguite e attività ammesse (articoli 4 e 26)

Progressivo società partecipata: (a)Denominazione società partecipata: (b)Tipo partecipazione: (c)Attività svolta: (d)**Indicare se la società:**

- Rientra nell'Allegato "A" del d.lgs. n. 175/2016 (art. 26, co. 2)
- Ha come oggetto esclusivo la gestione di fondi europei per conto dello Stato o delle Regioni, ovvero la realizzazione di progetti di ricerca finanziati dalle istituzioni dell'Unione Europea (art. 26, co. 2)
- È stata esclusa, con deliberazione adottata ai sensi dell'art. 4 co. 9, secondo periodo, dall'applicazione totale o parziale delle disposizioni del medesimo articolo (**solo per le società partecipate dalle Regioni/Prov. Aut.**)
- È destinataria dei provvedimenti di cui al d.lgs. n. 159/2011 (art. 26, co. 12-bis)
- È autorizzata alla gestione delle case da gioco, ai sensi della legislazione vigente (art. 26, co. 12-sexies)
- Qualora non sia stata selezionata alcuna delle opzioni indicate ai punti precedenti, indicare se la società:**
- È costituita in attuazione dell'art. 34 del regolamento CE n. 13/2013 - Gruppi d'Azione Locale (art. 4, co. 6)
- Ha per oggetto sociale prevalente la gestione di spazi fieristici e l'organizzazione di eventi fieristici (art. 4, co. 7)
- Ha per oggetto sociale prevalente la realizzazione e la gestione di impianti di trasporto a fune per la mobilità turistico-sportiva in aree montane (art. 4, co. 7)
- Ha per oggetto sociale prevalente la produzione di energia da fonti rinnovabili (art. 4, co. 7)
- Ha caratteristiche di spin off o di start up universitario, o analoghe a quelle degli enti di ricerca, ovvero gestisce aziende agricole con funzioni didattiche (art. 4, co. 8)
- Produce un servizio di interesse generale a rete (di cui all'art. 3-bis del d.l. 138/2011) fuori dall'ambito territoriale di riferimento, con affidamento dei servizi, in corso e nuovi, tramite procedure ad evidenza pubblica (art. 4, co. 9-bis)
- Produce beni e servizi strettamente necessari per il perseguimento delle finalità istituzionali dell'ente (art. 4, co. 1)
- Produce un servizio di interesse generale (art. 4, co. 2, lett. a)
- Progetta e realizza un'opera pubblica sulla base di un accordo di programma fra amministrazioni pubbliche (art. 4, co. 2, lett. b)
- Realizza e gestisce un'opera pubblica ovvero organizza e gestisce un servizio di interesse generale attraverso un contratto di partenariato pubblico/privato (art. 4, co. 2, lett. c)
- Produce beni o servizi strumentali all'ente o agli enti pubblici partecipanti o alla svolgimento delle loro funzioni (art. 4, co. 2, lett. d)
- Svolge servizi di committenza (art. 4, co. 2, lett. e)
- Valorizza il patrimonio immobiliare dell'amministrazione partecipante (art. 4, co. 3)

Indicare le motivazioni della riconducibilità o meno ai vincoli di scopo di cui al co. 1 o ad una delle attività di cui ai commi 2 e 3, anche con riferimento alle società che svolgono le attività di cui ai commi 6, 7, 8:

La società svolge essenzialmente funzioni connesse alla riscossione coattiva della entrate comunali, nonché di supporto alla gestione delle entrate. A tali attività si affianca la gestione del call center comunale. Tali attività, per loro natura, sono da ritenersi indispensabili al corretto perseguimento delle finalità istituzionali dell'ente e rientrano pertanto nella previsione normativa di cui all'articolo 4, comma 1.

(a): Inserire uno dei progressivi già indicati nelle schede di ricognizione (02.01; 02.02).

(b): Inserire la ragione sociale come indicata nelle schede di ricognizione (02.01; 02.02).

(c): Indicare il tipo di partecipazione distinguendo i casi in cui la società sia partecipata direttamente, indirettamente (tramite altra società/organismo), ovvero in parte direttamente e in parte indirettamente.

(d): Inserire l'attività come indicata nelle schede di ricognizione (02.01; 02.02).

03. REQUISITI TESTO UNICO DELLE SOCIETÀ A PARTECIPAZIONE PUBBLICA

03.01. Finalità perseguite e attività ammesse (articoli 4 e 26)

Progressivo società partecipata:	Ind 02	(a)
Denominazione società partecipata:	Metro S.r.l.	(b)
Tipo partecipazione:	Indiretta	(c)
Attività svolta:	La società ha come oggetto sociale la progettazione, costruzione e gestione di sistemi integrati di parcheggio e di aree di sosta degli automezzi in Lucca, gestione permessi e gestione ausiliari della sosta.	(d)

Indicare se la società:

- Rientra nell'Allegato "A" del d.lgs. n. 175/2016 (art. 26, co. 2)	no
- Ha come oggetto esclusivo la gestione di fondi europei per conto dello Stato o delle Regioni, ovvero la realizzazione di progetti di ricerca finanziati dalle istituzioni dell'Unione Europea (art. 26, co. 2)	no
- È stata esclusa, con deliberazione adottata ai sensi dell'art. 4 co. 9, secondo periodo, dall'applicazione totale o parziale delle disposizioni del medesimo articolo (solo per le società partecipate dalle Regioni/Prov. Aut.)	
- È destinataria dei provvedimenti di cui al d.lgs. n. 159/2011 (art. 26, co. 12-bis)	no
- È autorizzata alla gestione delle case da gioco, ai sensi della legislazione vigente (art. 26, co. 12-sexies)	no
Qualora non sia stata selezionata alcuna delle opzioni indicate ai punti precedenti, indicare se la società:	
- È costituita in attuazione dell'art. 34 del regolamento CE n. 13/2013 - Gruppi d'Azione Locale (art. 4, co. 6)	no
- Ha per oggetto sociale prevalente la gestione di spazi fieristici e l'organizzazione di eventi fieristici (art. 4, co. 7)	no
- Ha per oggetto sociale prevalente la realizzazione e la gestione di impianti di trasporto a fune per la mobilità turistico-sportiva in aree montane (art. 4, co. 7)	no
- Ha per oggetto sociale prevalente la produzione di energia da fonti rinnovabili (art. 4, co. 7)	no
- Ha caratteristiche di spin off o di start up universitario, o analoghe a quelle degli enti di ricerca, ovvero gestisce aziende agricole con funzioni didattiche (art. 4, co. 8)	no
- Produce un servizio di interesse generale a rete (di cui all'art. 3-bis del d.l. 138/2011) fuori dall'ambito territoriale di riferimento, con affidamento dei servizi, in corso e nuovi, tramite procedure ad evidenza pubblica (art. 4, co. 9-bis)	no
- Produce beni e servizi strettamente necessari per il perseguimento delle finalità istituzionali dell'ente (art. 4, co. 1)	si
- Produce un servizio di interesse generale (art. 4, co. 2, lett. a)	si
- Progetta e realizza un'opera pubblica sulla base di un accordo di programma fra amministrazioni pubbliche (art. 4, co. 2, lett. b)	no
- Realizza e gestisce un'opera pubblica ovvero organizza e gestisce un servizio di interesse generale attraverso un contratto di partenariato pubblico/privato (art. 4, co. 2, lett. c)	no
- Produce beni o servizi strumentali all'ente o agli enti pubblici partecipanti o alla svolgimento delle loro funzioni (art. 4, co. 2, lett. d)	si
- Svolge servizi di committenza (art. 4, co. 2, lett. e)	no
- Valorizza il patrimonio immobiliare dell'amministrazione partecipante (art. 4, co. 3)	no

Indicare le motivazioni della riconducibilità o meno ai vincoli di scopo di cui al co. 1 o ad una delle attività di cui ai commi 2 e 3, anche con riferimento alle società che svolgono le attività di cui ai commi 6, 7, 8:

La società svolge prevalentemente un servizio di interesse generale, quale la realizzazione e la gestione delle aree di sosta a pagamento nel territorio comunale. A tale attività si affiancano alcuni servizi da ritenersi accessori ed ausiliari al precedente: il controllo delle soste e la gestione delle procedure di rilascio dei permessi relativi all'ingresso nella ZTL cittadina che rientrano senz'altro nella categoria dei servizi strumentali, in quanto direttamente funzionali allo svolgimento di compiti istituzionali affidati all'ente locale, quale la regolazione del traffico e della sosta su area pubblica.

(a): Inserire uno dei progressivi già indicati nelle schede di ricognizione (02.01; 02.02).

(b): Inserire la ragione sociale come indicata nelle schede di ricognizione (02.01; 02.02).

(c): Indicare il tipo di partecipazione distinguendo i casi in cui la società sia partecipata direttamente, indirettamente (tramite altra società/organismo), ovvero in parte direttamente e in parte indirettamente.

(d): Inserire l'attività come indicata nelle schede di ricognizione (02.01; 02.02).

03. REQUISITI TESTO UNICO DELLE SOCIETÀ A PARTECIPAZIONE PUBBLICA

03.01. Finalità perseguite e attività ammesse (articoli 4 e 26)

Progressivo società partecipata: **(a)****Denominazione società partecipata:** **(b)****Tipo partecipazione:** **(c)****Attività svolta:** **(d)****Indicare se la società:**

- Rientra nell'Allegato "A" del d.lgs. n. 175/2016 (art. 26, co. 2)	<input type="text" value="no"/>
- Ha come oggetto esclusivo la gestione di fondi europei per conto dello Stato o delle Regioni, ovvero la realizzazione di progetti di ricerca finanziati dalle istituzioni dell'Unione Europea (art. 26, co. 2)	<input type="text" value="no"/>
- È stata esclusa, con deliberazione adottata ai sensi dell'art. 4 co. 9, secondo periodo, dall'applicazione totale o parziale delle disposizioni del medesimo articolo (solo per le società partecipate dalle Regioni/Prov. Aut.)	<input type="text" value=""/>
- È destinataria dei provvedimenti di cui al d.lgs. n. 159/2011 (art. 26, co. 12-bis)	<input type="text" value="no"/>
- È autorizzata alla gestione delle case da gioco, ai sensi della legislazione vigente (art. 26, co. 12-sexies)	<input type="text" value="no"/>
Qualora non sia stata selezionata alcuna delle opzioni indicate ai punti precedenti, indicare se la società:	
- È costituita in attuazione dell'art. 34 del regolamento CE n. 13/2013 - Gruppi d'Azione Locale (art. 4, co. 6)	<input type="text" value="no"/>
- Ha per oggetto sociale prevalente la gestione di spazi fieristici e l'organizzazione di eventi fieristici (art. 4, co. 7)	<input type="text" value="no"/>
- Ha per oggetto sociale prevalente la realizzazione e la gestione di impianti di trasporto a fune per la mobilità turistico-sportiva in aree montane (art. 4, co. 7)	<input type="text" value="no"/>
- Ha per oggetto sociale prevalente la produzione di energia da fonti rinnovabili (art. 4, co. 7)	<input type="text" value="no"/>
- Ha caratteristiche di spin off o di start up universitario, o analoghe a quelle degli enti di ricerca, ovvero gestisce aziende agricole con funzioni didattiche (art. 4, co. 8)	<input type="text" value="no"/>
- Produce un servizio di interesse generale a rete (di cui all'art. 3-bis del d.l. 138/2011) fuori dall'ambito territoriale di riferimento, con affidamento dei servizi, in corso e nuovi, tramite procedure ad evidenza pubblica (art. 4, co. 9-bis)	<input type="text" value="no"/>
- Produce beni e servizi strettamente necessari per il perseguimento delle finalità istituzionali dell'ente (art. 4, co. 1)	<input type="text" value="sì"/>
- Produce un servizio di interesse generale (art. 4, co. 2, lett. a)	<input type="text" value="no"/>
- Progetta e realizza un'opera pubblica sulla base di un accordo di programma fra amministrazioni pubbliche (art. 4, co. 2, lett. b)	<input type="text" value="no"/>
- Realizza e gestisce un'opera pubblica ovvero organizza e gestisce un servizio di interesse generale attraverso un contratto di partenariato pubblico/privato (art. 4, co. 2, lett. c)	<input type="text" value="no"/>
- Produce beni o servizi strumentali all'ente o agli enti pubblici partecipanti o alla svolgimento delle loro funzioni (art. 4, co. 2, lett. d)	<input type="text" value="sì"/>
- Svolge servizi di committenza (art. 4, co. 2, lett. e)	<input type="text" value="no"/>
- Valorizza il patrimonio immobiliare dell'amministrazione partecipante (art. 4, co. 3)	<input type="text" value="no"/>

Indicare le motivazioni della riconducibilità o meno ai vincoli di scopo di cui al co. 1 o ad una delle attività di cui ai commi 2 e 3, anche con riferimento alle società che svolgono le attività di cui ai commi 6, 7, 8:

Lucca Crea srl svolge attività strettamente necessarie al perseguimento delle finalità istituzionali dell'ente. Nella fattispecie queste si concretizzano nell'organizzazione e gestione della manifestazione denominata "Lucca Comics & Games", nonché nello svolgimento di servizi strumentali, quali la gestione di funzioni connesse all'organizzazione e gestione di manifestazioni e/o eventi presso il Polo Fieristico di Sorbano, la locazione a terzi della struttura del Polo Fieristico, la gestione del complesso in Piazza San Romano già denominato Museo del Fumetto. Tali attività, per loro natura, sono da ritenersi indispensabili al corretto perseguimento delle finalità istituzionali dell'ente. Risulta quindi evidente che la partecipazione rientra nelle categorie elencate all'art. 4.

(a): Inserire uno dei progressivi già indicati nelle schede di ricognizione (02.01; 02.02).

(b): Inserire la ragione sociale come indicata nelle schede di ricognizione (02.01; 02.02).

(c): Indicare il tipo di partecipazione distinguendo i casi in cui la società sia partecipata direttamente, indirettamente (tramite altra società/organismo), ovvero in parte direttamente e in parte indirettamente.

(d): Inserire l'attività come indicata nelle schede di ricognizione (02.01; 02.02).

03. REQUISITI TESTO UNICO DELLE SOCIETÀ A PARTECIPAZIONE PUBBLICA

03.01. Finalità perseguite e attività ammesse (articoli 4 e 26)

Progressivo società partecipata: (a)Denominazione società partecipata: (b)Tipo partecipazione: (c)Attività svolta: (d)**Indicare se la società:**

- Rientra nell'Allegato "A" del d.lgs. n. 175/2016 (art. 26, co. 2)
- Ha come oggetto esclusivo la gestione di fondi europei per conto dello Stato o delle Regioni, ovvero la realizzazione di progetti di ricerca finanziati dalle istituzioni dell'Unione Europea (art. 26, co. 2)
- È stata esclusa, con deliberazione adottata ai sensi dell'art. 4 co. 9, secondo periodo, dall'applicazione totale o parziale delle disposizioni del medesimo articolo (**solo per le società partecipate dalle Regioni/Prov. Aut.**)
- È destinataria dei provvedimenti di cui al d.lgs. n. 159/2011 (art. 26, co. 12-bis)
- È autorizzata alla gestione delle case da gioco, ai sensi della legislazione vigente (art. 26, co. 12-sexies)
- Qualora non sia stata selezionata alcuna delle opzioni indicate ai punti precedenti, indicare se la società:**
- È costituita in attuazione dell'art. 34 del regolamento CE n. 13/2013 - Gruppi d'Azione Locale (art. 4, co. 6)
- Ha per oggetto sociale prevalente la gestione di spazi fieristici e l'organizzazione di eventi fieristici (art. 4, co. 7)
- Ha per oggetto sociale prevalente la realizzazione e la gestione di impianti di trasporto a fune per la mobilità turistico-sportiva in aree montane (art. 4, co. 7)
- Ha per oggetto sociale prevalente la produzione di energia da fonti rinnovabili (art. 4, co. 7)
- Ha caratteristiche di spin off o di start up universitario, o analoghe a quelle degli enti di ricerca, ovvero gestisce aziende agricole con funzioni didattiche (art. 4, co. 8)
- Produce un servizio di interesse generale a rete (di cui all'art. 3-bis del d.l. 138/2011) fuori dall'ambito territoriale di riferimento, con affidamento dei servizi, in corso e nuovi, tramite procedure ad evidenza pubblica (art. 4, co. 9-bis)
- Produce beni e servizi strettamente necessari per il perseguimento delle finalità istituzionali dell'ente (art. 4, co. 1)
- Produce un servizio di interesse generale (art. 4, co. 2, lett. a)
- Progetta e realizza un'opera pubblica sulla base di un accordo di programma fra amministrazioni pubbliche (art. 4, co. 2, lett. b)
- Realizza e gestisce un'opera pubblica ovvero organizza e gestisce un servizio di interesse generale attraverso un contratto di partenariato pubblico/privato (art. 4, co. 2, lett. c)
- Produce beni o servizi strumentali all'ente o agli enti pubblici partecipanti o alla svolgimento delle loro funzioni (art. 4, co. 2, lett. d)
- Svolge servizi di committenza (art. 4, co. 2, lett. e)
- Valorizza il patrimonio immobiliare dell'amministrazione partecipante (art. 4, co. 3)

Indicare le motivazioni della riconducibilità o meno ai vincoli di scopo di cui al co. 1 o ad una delle attività di cui ai commi 2 e 3, anche con riferimento alle società che svolgono le attività di cui ai commi 6, 7, 8:

Si tratta di società per cui è stato avviato il processo di liquidazione, avendo sostanzialmente conseguito lo scopo sociale. Infatti, con la delibera C.C. n. 27 del 12.04.2017 il Consiglio Comunale ha dato indirizzo a Lucca Holding S.p.A. di procedere allo scioglimento volontario, previa messa in liquidazione, di Lucca Holding Progetti Speciali e Risorse S.r.l.

(a): Inserire uno dei progressivi già indicati nelle schede di ricognizione (02.01; 02.02).

(b): Inserire la ragione sociale come indicata nelle schede di ricognizione (02.01; 02.02).

(c): Indicare il tipo di partecipazione distinguendo i casi in cui la società sia partecipata direttamente, indirettamente (tramite altra società/organismo), ovvero in parte direttamente e in parte indirettamente.

(d): Inserire l'attività come indicata nelle schede di ricognizione (02.01; 02.02).

03. REQUISITI TESTO UNICO DELLE SOCIETÀ A PARTECIPAZIONE PUBBLICA

03.01. Finalità perseguite e attività ammesse (articoli 4 e 26)

Progressivo società partecipata: Ind 05 (a)

Denominazione società partecipata: Itinera S.r.l. (b)

Tipo partecipazione: Indiretta (c)

Attività svolta: Informazione, accoglienza e diffusione dell'offerta turistica del Comune di Lucca e riscossione per conto del Comune di Lucca dei Ticket Bus (d)

indicare se la società:

- Rientra nell'Allegato "A" del d.lgs. n. 175/2016 (art. 26, co. 2)
- _ Ha come oggetto esclusivo la gestione di fondi europei per conto dello Stato o delle Regioni, ovvero la realizzazione di progetti di ricerca finanziati dalle istituzioni dell'Unione Europea (art. 26, co. 2)
- _ È stata esclusa, con deliberazione adottata ai sensi dell'art. 4 co. 9, secondo periodo, dall'applicazione totale o parziale delle disposizioni del medesimo articolo (**solo per le società partecipate dalle Regioni/Prov. Aut.**)
- È destinataria dei provvedimenti di cui al d.lgs. n. 159/2011 (art. 26, co. 12-bis)
- È autorizzata alla gestione delle case da gioco, ai sensi della legislazione vigente (art. 26, co. 12-sexies)
- Qualora non sia stata selezionata alcuna delle opzioni indicate ai punti precedenti, indicare se la società:**
- È costituita in attuazione dell'art. 34 del regolamento CE n. 13/2013 - Gruppi d'Azione Locale (art. 4, co. 6)
- Ha per oggetto sociale prevalente la gestione di spazi fieristici e l'organizzazione di eventi fieristici (art. 4, co. 7)
- _ Ha per oggetto sociale prevalente la realizzazione e la gestione di impianti di trasporto a fune per la mobilità turistico-sportiva in aree montane (art. 4, co. 7)
- Ha per oggetto sociale prevalente la produzione di energia da fonti rinnovabili (art. 4, co. 7)
- _ Ha caratteristiche di spin off o di start up universitario, o analoghe a quelle degli enti di ricerca, ovvero gestisce aziende agricole con funzioni didattiche (art. 4, co. 8)
- _ Produce un servizio di interesse generale a rete (di cui all'art. 3-bis del d.l. 138/2011) fuori dall'ambito territoriale di riferimento, con affidamento dei servizi, in corso e nuovi, tramite procedure ad evidenza pubblica (art. 4, co. 9-bis)
- Produce beni e servizi strettamente necessari per il perseguimento delle finalità istituzionali dell'ente (art. 4, co. 1)
- Produce un servizio di interesse generale (art. 4, co. 2, lett. a)
- _ Progetta e realizza un'opera pubblica sulla base di un accordo di programma fra amministrazioni pubbliche (art. 4, co. 2, lett. b)
- _ Realizza e gestisce un'opera pubblica ovvero organizza e gestisce un servizio di interesse generale attraverso un contratto di partenariato pubblico/privato (art. 4, co. 2, lett. c)
- _ Produce beni o servizi strumentali all'ente o agli enti pubblici partecipanti o alla svolgimento delle loro funzioni (art. 4, co. 2, lett. d)
- Svolge servizi di committenza (art. 4, co. 2, lett. e)
- Valorizza il patrimonio immobiliare dell'amministrazione partecipante (art. 4, co. 3)

Indicare le motivazioni della riconducibilità o meno ai vincoli di scopo di cui al co. 1 o ad una delle attività di cui ai commi 2 e 3, anche con riferimento alle società che svolgono le attività di cui ai commi 6, 7, 8:

La società svolge funzioni di informazione ed accoglienza turistica, nonché attività ad esse accessorie, anche alla luce della L.R.T. n. 22/2015 di riordino delle funzioni delle Province, con la quale la funzione turismo di valenza sovra comunale e le risorse ad essa connesse sono state trasferite al Comune capoluogo.
La società svolge anche le funzioni di agente contabile per la riscossione dei ticket bus turistici.

(a): Inserire uno dei progressivi già indicati nelle schede di ricognizione (02.01; 02.02).

(b): Inserire la ragione sociale come indicata nelle schede di ricognizione (02.01; 02.02).

(c): Indicare il tipo di partecipazione distinguendo i casi in cui la società sia partecipata direttamente, indirettamente (tramite altra società/organismo), ovvero in parte direttamente e in parte indirettamente.

(d): Inserire l'attività come indicata nelle schede di ricognizione (02.01; 02.02).

03. REQUISITI TESTO UNICO DELLE SOCIETÀ A PARTECIPAZIONE PUBBLICA

03.01. Finalità perseguite e attività ammesse (articoli 4 e 26)

Progressivo società partecipata: **(a)****Denominazione società partecipata:** **(b)****Tipo partecipazione:** **(c)****Attività svolta:** **(d)****indicare se la società:**

- Rientra nell'Allegato "A" del d.lgs. n. 175/2016 (art. 26, co. 2)	<input type="text" value="no"/>
- Ha come oggetto esclusivo la gestione di fondi europei per conto dello Stato o delle Regioni, ovvero la realizzazione di progetti di ricerca finanziati dalle istituzioni dell'Unione Europea (art. 26, co. 2)	<input type="text" value="no"/>
- È stata esclusa, con deliberazione adottata ai sensi dell'art. 4 co. 9, secondo periodo, dall'applicazione totale o parziale delle disposizioni del medesimo articolo (solo per le società partecipate dalle Regioni/Prov. Aut.)	<input type="text"/>
- È destinataria dei provvedimenti di cui al d.lgs. n. 159/2011 (art. 26, co. 12-bis)	<input type="text" value="no"/>
- È autorizzata alla gestione delle case da gioco, ai sensi della legislazione vigente (art. 26, co. 12-sexies)	<input type="text" value="no"/>
Qualora non sia stata selezionata alcuna delle opzioni indicate ai punti precedenti, indicare se la società:	
- È costituita in attuazione dell'art. 34 del regolamento CE n. 13/2013 - Gruppi d'Azione Locale (art. 4, co. 6)	<input type="text" value="no"/>
- Ha per oggetto sociale prevalente la gestione di spazi fieristici e l'organizzazione di eventi fieristici (art. 4, co. 7)	<input type="text" value="no"/>
- Ha per oggetto sociale prevalente la realizzazione e la gestione di impianti di trasporto a fune per la mobilità turistico-sportiva in aree montane (art. 4, co. 7)	<input type="text" value="no"/>
- Ha per oggetto sociale prevalente la produzione di energia da fonti rinnovabili (art. 4, co. 7)	<input type="text" value="no"/>
- Ha caratteristiche di spin off o di start up universitario, o analoghe a quelle degli enti di ricerca, ovvero gestisce aziende agricole con funzioni didattiche (art. 4, co. 8)	<input type="text" value="no"/>
- Produce un servizio di interesse generale a rete (di cui all'art. 3-bis del d.l. 138/2011) fuori dall'ambito territoriale di riferimento, con affidamento dei servizi, in corso e nuovi, tramite procedure ad evidenza pubblica (art. 4, co. 9-bis)	<input type="text" value="no"/>
- Produce beni e servizi strettamente necessari per il perseguimento delle finalità istituzionali dell'ente (art. 4, co. 1)	<input type="text" value="sì"/>
- Produce un servizio di interesse generale (art. 4, co. 2, lett. a)	<input type="text" value="sì"/>
- Progetta e realizza un'opera pubblica sulla base di un accordo di programma fra amministrazioni pubbliche (art. 4, co. 2, lett. b)	<input type="text" value="no"/>
- Realizza e gestisce un'opera pubblica ovvero organizza e gestisce un servizio di interesse generale attraverso un contratto di partenariato pubblico/privato (art. 4, co. 2, lett. c)	<input type="text" value="no"/>
- Produce beni o servizi strumentali all'ente o agli enti pubblici partecipanti o alla svolgimento delle loro funzioni (art. 4, co. 2, lett. d)	<input type="text" value="no"/>
- Svolge servizi di committenza (art. 4, co. 2, lett. e)	<input type="text" value="no"/>
- Valorizza il patrimonio immobiliare dell'amministrazione partecipante (art. 4, co. 3)	<input type="text" value="no"/>

Indicare le motivazioni della riconducibilità o meno ai vincoli di scopo di cui al co. 1 o ad una delle attività di cui ai commi 2 e 3, anche con riferimento alle società che svolgono le attività di cui ai commi 6, 7, 8:

Società mista per la gestione di servizi pubblici di rilevanza economica, nello specifico la società gestisce il servizio idrico integrato nel Comune di Lucca. L'affidamento di tale servizio è in "salvaguardia" fino al 2024.

(a): Inserire uno dei progressivi già indicati nelle schede di ricognizione (02.01; 02.02).

(b): Inserire la ragione sociale come indicata nelle schede di ricognizione (02.01; 02.02).

(c): Indicare il tipo di partecipazione distinguendo i casi in cui la società sia partecipata direttamente, indirettamente (tramite altra società/organismo), ovvero in parte direttamente e in parte indirettamente.

(d): Inserire l'attività come indicata nelle schede di ricognizione (02.01; 02.02).

03. REQUISITI TESTO UNICO DELLE SOCIETÀ A PARTECIPAZIONE PUBBLICA

03.01. Finalità perseguite e attività ammesse (articoli 4 e 26)

Progressivo società partecipata: (a)Denominazione società partecipata: (b)Tipo partecipazione: (c)Attività svolta: (d)**Indicare se la società:**

- Rientra nell'Allegato "A" del d.lgs. n. 175/2016 (art. 26, co. 2)
- Ha come oggetto esclusivo la gestione di fondi europei per conto dello Stato o delle Regioni, ovvero la realizzazione di progetti di ricerca finanziati dalle istituzioni dell'Unione Europea (art. 26, co. 2)
- È stata esclusa, con deliberazione adottata ai sensi dell'art. 4 co. 9, secondo periodo, dall'applicazione totale o parziale delle disposizioni del medesimo articolo (**solo per le società partecipate dalle Regioni/Prov. Aut.**)
- È destinataria dei provvedimenti di cui al d.lgs. n. 159/2011 (art. 26, co. 12-bis)
- È autorizzata alla gestione delle case da gioco, ai sensi della legislazione vigente (art. 26, co. 12-sexies)
- Qualora non sia stata selezionata alcuna delle opzioni indicate ai punti precedenti, indicare se la società:**
- È costituita in attuazione dell'art. 34 del regolamento CE n. 13/2013 - Gruppi d'Azione Locale (art. 4, co. 6)
- Ha per oggetto sociale prevalente la gestione di spazi fieristici e l'organizzazione di eventi fieristici (art. 4, co. 7)
- Ha per oggetto sociale prevalente la realizzazione e la gestione di impianti di trasporto a fune per la mobilità turistico-sportiva in aree montane (art. 4, co. 7)
- Ha per oggetto sociale prevalente la produzione di energia da fonti rinnovabili (art. 4, co. 7)
- Ha caratteristiche di spin off o di start up universitario, o analoghe a quelle degli enti di ricerca, ovvero gestisce aziende agricole con funzioni didattiche (art. 4, co. 8)
- Produce un servizio di interesse generale a rete (di cui all'art. 3-bis del d.l. 138/2011) fuori dall'ambito territoriale di riferimento, con affidamento dei servizi, in corso e nuovi, tramite procedure ad evidenza pubblica (art. 4, co. 9-bis)
- Produce beni e servizi strettamente necessari per il perseguimento delle finalità istituzionali dell'ente (art. 4, co. 1)
- Produce un servizio di interesse generale (art. 4, co. 2, lett. a)
- Progetta e realizza un'opera pubblica sulla base di un accordo di programma fra amministrazioni pubbliche (art. 4, co. 2, lett. b)
- Realizza e gestisce un'opera pubblica ovvero organizza e gestisce un servizio di interesse generale attraverso un contratto di partenariato pubblico/privato (art. 4, co. 2, lett. c)
- Produce beni o servizi strumentali all'ente o agli enti pubblici partecipanti o alla svolgimento delle loro funzioni (art. 4, co. 2, lett. d)
- Svolge servizi di committenza (art. 4, co. 2, lett. e)
- Valorizza il patrimonio immobiliare dell'amministrazione partecipante (art. 4, co. 3)

Indicare le motivazioni della riconducibilità o meno ai vincoli di scopo di cui al co. 1 o ad una delle attività di cui ai commi 2 e 3, anche con riferimento alle società che svolgono le attività di cui ai commi 6, 7, 8:

Società mista per la gestione di servizi pubblici di rilevanza economica, nello specifico la società gestisce il servizio di raccolta e smaltimento dei rifiuti solidi urbani. L'affidamento di tali servizi è in salvaguardia fino al 2029 in quanto il socio privato nel 1999 è stato individuato con una modalità di gara assimilabile ad una gara a doppio oggetto, avente durata trentennale. Al termine della salvaguardia il servizio di igiene ambientale rientrerà a pieno titolo nell'ambito delle competenze dell'A.T.O. Toscana Costa e verrà quindi attribuito, anche nel territorio del Comune di Lucca, a Retiambiente S.p.A..

(a): Inserire uno dei progressivi già indicati nelle schede di ricognizione (02.01; 02.02).

(b): Inserire la ragione sociale come indicata nelle schede di ricognizione (02.01; 02.02).

(c): Indicare il tipo di partecipazione distinguendo i casi in cui la società sia partecipata direttamente, indirettamente (tramite altra società/organismo), ovvero in parte direttamente e in parte indirettamente.

(d): Inserire l'attività come indicata nelle schede di ricognizione (02.01; 02.02).

03. REQUISITI TESTO UNICO DELLE SOCIETÀ A PARTECIPAZIONE PUBBLICA

03.01. Finalità perseguite e attività ammesse (articoli 4 e 26)

Progressivo società partecipata:	<input type="text" value="Ind 08"/>	(a)
Denominazione società partecipata:	<input type="text" value="Farmacie Comunali S.p.A."/>	(b)
Tipo partecipazione:	<input type="text" value="Indiretta"/>	(c)
Attività svolta:	<input type="text" value="Gestione delle farmacie comunali nei Comuni di Lucca e Bagni di Lucca."/>	(d)

indicare se la società:

- Rientra nell'Allegato "A" del d.lgs. n. 175/2016 (art. 26, co. 2)	<input type="text" value="no"/>
- Ha come oggetto esclusivo la gestione di fondi europei per conto dello Stato o delle Regioni, ovvero la realizzazione di progetti di ricerca finanziati dalle istituzioni dell'Unione Europea (art. 26, co. 2)	<input type="text" value="no"/>
- È stata esclusa, con deliberazione adottata ai sensi dell'art. 4 co. 9, secondo periodo, dall'applicazione totale o parziale delle disposizioni del medesimo articolo (solo per le società partecipate dalle Regioni/Prov. Aut.)	<input type="text" value=""/>
- È destinataria dei provvedimenti di cui al d.lgs. n. 159/2011 (art. 26, co. 12-bis)	<input type="text" value="no"/>
- È autorizzata alla gestione delle case da gioco, ai sensi della legislazione vigente (art. 26, co. 12-sexies)	<input type="text" value="no"/>

Qualora non sia stata selezionata alcuna delle opzioni indicate ai punti precedenti, indicare se la società:

- È costituita in attuazione dell'art. 34 del regolamento CE n. 13/2013 - Gruppi d'Azione Locale (art. 4, co. 6)	<input type="text" value="no"/>
- Ha per oggetto sociale prevalente la gestione di spazi fieristici e l'organizzazione di eventi fieristici (art. 4, co. 7)	<input type="text" value="no"/>
- Ha per oggetto sociale prevalente la realizzazione e la gestione di impianti di trasporto a fune per la mobilità turistico-sportiva in aree montane (art. 4, co. 7)	<input type="text" value="no"/>
- Ha per oggetto sociale prevalente la produzione di energia da fonti rinnovabili (art. 4, co. 7)	<input type="text" value="no"/>
- Ha caratteristiche di spin off o di start up universitario, o analoghe a quelle degli enti di ricerca, ovvero gestisce aziende agricole con funzioni didattiche (art. 4, co. 8)	<input type="text" value="no"/>
- Produce un servizio di interesse generale a rete (di cui all'art. 3-bis del d.l. 138/2011) fuori dall'ambito territoriale di riferimento, con affidamento dei servizi, in corso e nuovi, tramite procedure ad evidenza pubblica (art. 4, co. 9-bis)	<input type="text" value="no"/>
- Produce beni e servizi strettamente necessari per il perseguimento delle finalità istituzionali dell'ente (art. 4, co. 1)	<input type="text" value="si"/>
- Produce un servizio di interesse generale (art. 4, co. 2, lett. a)	<input type="text" value="si"/>
- Progetta e realizza un'opera pubblica sulla base di un accordo di programma fra amministrazioni pubbliche (art. 4, co. 2, lett. b)	<input type="text" value="no"/>
- Realizza e gestisce un'opera pubblica ovvero organizza e gestisce un servizio di interesse generale attraverso un contratto di partenariato pubblico/privato (art. 4, co. 2, lett. c)	<input type="text" value="no"/>
- Produce beni o servizi strumentali all'ente o agli enti pubblici partecipanti o alla svolgimento delle loro funzioni (art. 4, co. 2, lett. d)	<input type="text" value="no"/>
- Svolge servizi di committenza (art. 4, co. 2, lett. e)	<input type="text" value="no"/>
- Valorizza il patrimonio immobiliare dell'amministrazione partecipante (art. 4, co. 3)	<input type="text" value="no"/>

Indicare le motivazioni della riconducibilità o meno ai vincoli di scopo di cui al co. 1 o ad una delle attività di cui ai commi 2 e 3, anche con riferimento alle società che svolgono le attività di cui ai commi 6, 7, 8:

La società è stata costituita nel 1999 in conformità alle disposizioni legislative allora vigenti di cui alle leggi n. 362/91, n. 475/68, n. 498/92 e n. 142/90.
 La società svolge un servizio di interesse generale dato che alla stessa è attribuita la gestione del servizio farmaceutico sul territorio comunale. Considerato che l'agevole accesso al servizio in oggetto, costituisce un indubbio interesse per la collettività, si può ritenere che lo stesso rientri tra i servizi necessari al perseguimento delle finalità istituzionali dell'ente.
 Farmacie Comunali S.p.A. è una società mista, a maggioranza privata, che svolge dunque un servizio pubblico di rilevanza economica, ed anche se la partecipazione dell'ente è di minoranza, questa permette ugualmente di influire sul controllo del servizio "24 ore" e sulle decisioni strategiche societarie. Si fa in particolare riferimento alla localizzazione delle sedi di vendita nelle aree più svantaggiate dove, presumibilmente, i competitor privati non avrebbero interesse ad allocarsi. Si ricorda infine che, proprio per le modalità con cui è stato a suo tempo affidato il servizio, la società è destinata ad operare in salvaguardia fino al 2029, quando le farmacie rientreranno nella piena disponibilità dell'ente. E' quindi in ogni caso interesse dell'Amministrazione Comunale mantenere un presidio azionario all'interno della società, finalizzato a garantire una costante presenza pubblica nella gestione e mantenere un know-how dell'ente nel settore.

(a): Inserire uno dei progressivi già indicati nelle schede di ricognizione (02.01; 02.02).

(b): Inserire la ragione sociale come indicata nelle schede di ricognizione (02.01; 02.02).

(c): Indicare il tipo di partecipazione distinguendo i casi in cui la società sia partecipata direttamente, indirettamente (tramite altra società/organismo), ovvero in parte direttamente e in parte indirettamente.

(d): Inserire l'attività come indicata nelle schede di ricognizione (02.01; 02.02).

03. REQUISITI TESTO UNICO DELLE SOCIETÀ A PARTECIPAZIONE PUBBLICA

03.01. Finalità perseguite e attività ammesse (articoli 4 e 26)

Progressivo società partecipata: Ind 09 (a)

Denominazione società partecipata: CTT NORD S.r.l. (b)

Tipo partecipazione: Indiretta (c)

Attività svolta: La società svolge attività di trasporto pubblico locale nei territori di Lucca, Pisa e Livorno e Massa Carrara. (d)

indicare se la società:

- Rientra nell'Allegato "A" del d.lgs. n. 175/2016 (art. 26, co. 2)
- Ha come oggetto esclusivo la gestione di fondi europei per conto dello Stato o delle Regioni, ovvero la realizzazione di progetti di ricerca finanziati dalle istituzioni dell'Unione Europea (art. 26, co. 2)
- È stata esclusa, con deliberazione adottata ai sensi dell'art. 4 co. 9, secondo periodo, dall'applicazione totale o parziale delle disposizioni del medesimo articolo (**solo per le società partecipate dalle Regioni/Prov. Aut.**)
- È destinataria dei provvedimenti di cui al d.lgs. n. 159/2011 (art. 26, co. 12-bis)
- È autorizzata alla gestione delle case da gioco, ai sensi della legislazione vigente (art. 26, co. 12-sexies)
- Qualora non sia stata selezionata alcuna delle opzioni indicate ai punti precedenti, indicare se la società:**
- È costituita in attuazione dell'art. 34 del regolamento CE n. 13/2013 - Gruppi d'Azione Locale (art. 4, co. 6)
- Ha per oggetto sociale prevalente la gestione di spazi fieristici e l'organizzazione di eventi fieristici (art. 4, co. 7)
- Ha per oggetto sociale prevalente la realizzazione e la gestione di impianti di trasporto a fune per la mobilità turistico-sportiva in aree montane (art. 4, co. 7)
- Ha per oggetto sociale prevalente la produzione di energia da fonti rinnovabili (art. 4, co. 7)
- Ha caratteristiche di spin off o di start up universitario, o analoghe a quelle degli enti di ricerca, ovvero gestisce aziende agricole con funzioni didattiche (art. 4, co. 8)
- Produce un servizio di interesse generale a rete (di cui all'art. 3-bis del d.l. 138/2011) fuori dall'ambito territoriale di riferimento, con affidamento dei servizi, in corso e nuovi, tramite procedure ad evidenza pubblica (art. 4, co. 9-bis)
- Produce beni e servizi strettamente necessari per il perseguimento delle finalità istituzionali dell'ente (art. 4, co. 1)
- Produce un servizio di interesse generale (art. 4, co. 2, lett. a)
- Progetta e realizza un'opera pubblica sulla base di un accordo di programma fra amministrazioni pubbliche (art. 4, co. 2, lett. b)
- Realizza e gestisce un'opera pubblica ovvero organizza e gestisce un servizio di interesse generale attraverso un contratto di partenariato pubblico/privato (art. 4, co. 2, lett. c)
- Produce beni o servizi strumentali all'ente o agli enti pubblici partecipanti o alla svolgimento delle loro funzioni (art. 4, co. 2, lett. d)
- Svolge servizi di committenza (art. 4, co. 2, lett. e)
- Valorizza il patrimonio immobiliare dell'amministrazione partecipante (art. 4, co. 3)

Indicare le motivazioni della riconducibilità o meno ai vincoli di scopo di cui al co. 1 o ad una delle attività di cui ai commi 2 e 3, anche con riferimento alle società che svolgono le attività di cui ai commi 6, 7, 8:

La società svolge (dal 2012) attività di trasporto pubblico locale nei territori di Lucca, Pisa e Livorno e Massa Carrara (dal 2015) ed è da ritenersi una società privata in controllo pubblico in quanto gli enti locali detengono circa il 65% del capitale sociale e sono legate tra loro da un patto parasociale. L'attività di gestione del servizio di trasporto pubblico è naturalmente ricompresa tra le finalità istituzionali proprie dell'ente.

(a): Inserire uno dei progressivi già indicati nelle schede di ricognizione (02.01; 02.02).

(b): Inserire la ragione sociale come indicata nelle schede di ricognizione (02.01; 02.02).

(c): Indicare il tipo di partecipazione distinguendo i casi in cui la società sia partecipata direttamente, indirettamente (tramite altra società/organismo), ovvero in parte direttamente e in parte indirettamente.

(d): Inserire l'attività come indicata nelle schede di ricognizione (02.01; 02.02).

03. REQUISITI TESTO UNICO DELLE SOCIETÀ A PARTECIPAZIONE PUBBLICA

03.01. Finalità perseguite e attività ammesse (articoli 4 e 26)

Progressivo società partecipata: Ind 10 (a)

Denominazione società partecipata: FidiToscana S.p.A. (b)

Tipo partecipazione: Indiretta (c)

Attività svolta: Agevolare l'accesso al credito a medio - lungo termine, sia a tasso ordinario sia a tasso agevolato, ed a breve termine, nonché ad altre forme di finanziamento. (d)

Indicare se la società:

- | | |
|---|----|
| - Rientra nell'Allegato "A" del d.lgs. n. 175/2016 (art. 26, co. 2) | no |
| - Ha come oggetto esclusivo la gestione di fondi europei per conto dello Stato o delle Regioni, ovvero la realizzazione di progetti di ricerca finanziati dalle istituzioni dell'Unione Europea (art. 26, co. 2) | no |
| - È stata esclusa, con deliberazione adottata ai sensi dell'art. 4 co. 9, secondo periodo, dall'applicazione totale o parziale delle disposizioni del medesimo articolo (solo per le società partecipate dalle Regioni/Prov. Aut.) | |
| - È destinataria dei provvedimenti di cui al d.lgs. n. 159/2011 (art. 26, co. 12-bis) | no |
| - È autorizzata alla gestione delle case da gioco, ai sensi della legislazione vigente (art. 26, co. 12-sexies) | no |
| Qualora non sia stata selezionata alcuna delle opzioni indicate ai punti precedenti, indicare se la società: | |
| - È costituita in attuazione dell'art. 34 del regolamento CE n. 13/2013 - Gruppi d'Azione Locale (art. 4, co. 6) | no |
| - Ha per oggetto sociale prevalente la gestione di spazi fieristici e l'organizzazione di eventi fieristici (art. 4, co. 7) | no |
| - Ha per oggetto sociale prevalente la realizzazione e la gestione di impianti di trasporto a fune per la mobilità turistico-sportiva in aree montane (art. 4, co. 7) | no |
| - Ha per oggetto sociale prevalente la produzione di energia da fonti rinnovabili (art. 4, co. 7) | no |
| - Ha caratteristiche di spin off o di start up universitario, o analoghe a quelle degli enti di ricerca, ovvero gestisce aziende agricole con funzioni didattiche (art. 4, co. 8) | no |
| - Produce un servizio di interesse generale a rete (di cui all'art. 3-bis del d.l. 138/2011) fuori dall'ambito territoriale di riferimento, con affidamento dei servizi, in corso e nuovi, tramite procedure ad evidenza pubblica (art. 4, co. 9-bis) | no |
| - Produce beni e servizi strettamente necessari per il perseguimento delle finalità istituzionali dell'ente (art. 4, co. 1) | no |
| - Produce un servizio di interesse generale (art. 4, co. 2, lett. a) | no |
| - Progetta e realizza un'opera pubblica sulla base di un accordo di programma fra amministrazioni pubbliche (art. 4, co. 2, lett. b) | no |
| - Realizza e gestisce un'opera pubblica ovvero organizza e gestisce un servizio di interesse generale attraverso un contratto di partenariato pubblico/privato (art. 4, co. 2, lett. c) | no |
| - Produce beni o servizi strumentali all'ente o agli enti pubblici partecipanti o alla svolgimento delle loro funzioni (art. 4, co. 2, lett. d) | no |
| - Svolge servizi di committenza (art. 4, co. 2, lett. e) | no |
| - Valorizza il patrimonio immobiliare dell'amministrazione partecipante (art. 4, co. 3) | no |

Indicare le motivazioni della riconducibilità o meno ai vincoli di scopo di cui al co. 1 o ad una delle attività di cui ai commi 2 e 3, anche con riferimento alle società che svolgono le attività di cui ai commi 6, 7, 8:

Partecipazione cessata ai sensi dell'art. 1 comma 569 ss. L. 147/2013, ma non ancora liquidata.

(a): Inserire uno dei progressivi già indicati nelle schede di ricognizione (02.01; 02.02).

(b): Inserire la ragione sociale come indicata nelle schede di ricognizione (02.01; 02.02).

(c): Indicare il tipo di partecipazione distinguendo i casi in cui la società sia partecipata direttamente, indirettamente (tramite altra società/organismo), ovvero in parte direttamente e in parte indirettamente.

(d): Inserire l'attività come indicata nelle schede di ricognizione (02.01; 02.02).

03. REQUISITI TESTO UNICO DELLE SOCIETÀ A PARTECIPAZIONE PUBBLICA

03.01. Finalità perseguite e attività ammesse (articoli 4 e 26)

Progressivo società partecipata: (a)Denominazione società partecipata: (b)Tipo partecipazione: (c)Attività svolta: (d)**Indicare se la società:**

- Rientra nell'Allegato "A" del d.lgs. n. 175/2016 (art. 26, co. 2)
- Ha come oggetto esclusivo la gestione di fondi europei per conto dello Stato o delle Regioni, ovvero la realizzazione di progetti di ricerca finanziati dalle istituzioni dell'Unione Europea (art. 26, co. 2)
- È stata esclusa, con deliberazione adottata ai sensi dell'art. 4 co. 9, secondo periodo, dall'applicazione totale o parziale delle disposizioni del medesimo articolo (**solo per le società partecipate dalle Regioni/Prov. Aut.**)
- È destinataria dei provvedimenti di cui al d.lgs. n. 159/2011 (art. 26, co. 12-bis)
- È autorizzata alla gestione delle case da gioco, ai sensi della legislazione vigente (art. 26, co. 12-sexies)
- Qualora non sia stata selezionata alcuna delle opzioni indicate ai punti precedenti, indicare se la società:**
- È costituita in attuazione dell'art. 34 del regolamento CE n. 13/2013 - Gruppi d'Azione Locale (art. 4, co. 6)
- Ha per oggetto sociale prevalente la gestione di spazi fieristici e l'organizzazione di eventi fieristici (art. 4, co. 7)
- Ha per oggetto sociale prevalente la realizzazione e la gestione di impianti di trasporto a fune per la mobilità turistico-sportiva in aree montane (art. 4, co. 7)
- Ha per oggetto sociale prevalente la produzione di energia da fonti rinnovabili (art. 4, co. 7)
- Ha caratteristiche di spin off o di start up universitario, o analoghe a quelle degli enti di ricerca, ovvero gestisce aziende agricole con funzioni didattiche (art. 4, co. 8)
- Produce un servizio di interesse generale a rete (di cui all'art. 3-bis del d.l. 138/2011) fuori dall'ambito territoriale di riferimento, con affidamento dei servizi, in corso e nuovi, tramite procedure ad evidenza pubblica (art. 4, co. 9-bis)
- Produce beni e servizi strettamente necessari per il perseguimento delle finalità istituzionali dell'ente (art. 4, co. 1)
- Produce un servizio di interesse generale (art. 4, co. 2, lett. a)
- Progetta e realizza un'opera pubblica sulla base di un accordo di programma fra amministrazioni pubbliche (art. 4, co. 2, lett. b)
- Realizza e gestisce un'opera pubblica ovvero organizza e gestisce un servizio di interesse generale attraverso un contratto di partenariato pubblico/privato (art. 4, co. 2, lett. c)
- Produce beni o servizi strumentali all'ente o agli enti pubblici partecipanti o alla svolgimento delle loro funzioni (art. 4, co. 2, lett. d)
- Svolge servizi di committenza (art. 4, co. 2, lett. e)
- Valorizza il patrimonio immobiliare dell'amministrazione partecipante (art. 4, co. 3)

Indicare le motivazioni della riconducibilità o meno ai vincoli di scopo di cui al co. 1 o ad una delle attività di cui ai commi 2 e 3, anche con riferimento alle società che svolgono le attività di cui ai commi 6, 7, 8:

Ai sensi del D.lgs n.164/2000 e delle disposizioni ministeriali attuative, la società gestisce in via di fatto il servizio di distribuzione di gas naturale sul territorio del Comune di Lucca e dei Comuni limitrofi. In particolare, la società è impegnata a garantire la prosecuzione di tale servizio fino a quando, mediante gara di ATEM, sarà individuato il nuovo soggetto aggiudicatario delle reti per un periodo di 12 anni. A GESAM S.p.A. è affidata inoltre la gestione dei cimiteri comunali, attività che indubbiamente rientra tra i servizi strettamente necessari al perseguimento delle finalità istituzionali dell'ente.

(a): Inserire uno dei progressivi già indicati nelle schede di ricognizione (02.01; 02.02).

(b): Inserire la ragione sociale come indicata nelle schede di ricognizione (02.01; 02.02).

(c): Indicare il tipo di partecipazione distinguendo i casi in cui la società sia partecipata direttamente, indirettamente (tramite altra società/organismo), ovvero in parte direttamente e in parte indirettamente.

(d): Inserire l'attività come indicata nelle schede di ricognizione (02.01; 02.02).

03. REQUISITI TESTO UNICO DELLE SOCIETÀ A PARTECIPAZIONE PUBBLICA

03.01. Finalità perseguite e attività ammesse (articoli 4 e 26)

Progressivo società partecipata: (a)Denominazione società partecipata: (b)Tipo partecipazione: (c)Attività svolta: (d)**indicare se la società:**

- Rientra nell'Allegato "A" del d.lgs. n. 175/2016 (art. 26, co. 2)
- Ha come oggetto esclusivo la gestione di fondi europei per conto dello Stato o delle Regioni, ovvero la realizzazione di progetti di ricerca finanziati dalle istituzioni dell'Unione Europea (art. 26, co. 2)
- È stata esclusa, con deliberazione adottata ai sensi dell'art. 4 co. 9, secondo periodo, dall'applicazione totale o parziale delle disposizioni del medesimo articolo (**solo per le società partecipate dalle Regioni/Prov. Aut.**)
- È destinataria dei provvedimenti di cui al d.lgs. n. 159/2011 (art. 26, co. 12-bis)
- È autorizzata alla gestione delle case da gioco, ai sensi della legislazione vigente (art. 26, co. 12-sexies)
- Qualora non sia stata selezionata alcuna delle opzioni indicate ai punti precedenti, indicare se la società:**
- È costituita in attuazione dell'art. 34 del regolamento CE n. 13/2013 - Gruppi d'Azione Locale (art. 4, co. 6)
- Ha per oggetto sociale prevalente la gestione di spazi fieristici e l'organizzazione di eventi fieristici (art. 4, co. 7)
- Ha per oggetto sociale prevalente la realizzazione e la gestione di impianti di trasporto a fune per la mobilità turistico-sportiva in aree montane (art. 4, co. 7)
- Ha per oggetto sociale prevalente la produzione di energia da fonti rinnovabili (art. 4, co. 7)
- Ha caratteristiche di spin off o di start up universitario, o analoghe a quelle degli enti di ricerca, ovvero gestisce aziende agricole con funzioni didattiche (art. 4, co. 8)
- Produce un servizio di interesse generale a rete (di cui all'art. 3-bis del d.l. 138/2011) fuori dall'ambito territoriale di riferimento, con affidamento dei servizi, in corso e nuovi, tramite procedure ad evidenza pubblica (art. 4, co. 9-bis)
- Produce beni e servizi strettamente necessari per il perseguimento delle finalità istituzionali dell'ente (art. 4, co. 1)
- Produce un servizio di interesse generale (art. 4, co. 2, lett. a)
- Progetta e realizza un'opera pubblica sulla base di un accordo di programma fra amministrazioni pubbliche (art. 4, co. 2, lett. b)
- Realizza e gestisce un'opera pubblica ovvero organizza e gestisce un servizio di interesse generale attraverso un contratto di partenariato pubblico/privato (art. 4, co. 2, lett. c)
- Produce beni o servizi strumentali all'ente o agli enti pubblici partecipanti o alla svolgimento delle loro funzioni (art. 4, co. 2, lett. d)
- Svolge servizi di committenza (art. 4, co. 2, lett. e)
- Valorizza il patrimonio immobiliare dell'amministrazione partecipante (art. 4, co. 3)

Indicare le motivazioni della riconducibilità o meno ai vincoli di scopo di cui al co. 1 o ad una delle attività di cui ai commi 2 e 3, anche con riferimento alle società che svolgono le attività di cui ai commi 6, 7, 8:

La società è stata costituita nel 2002 per rispettare le previsioni di legge di separazione delle società di distribuzione del gas naturale e GPL da quelle di vendita del gas (c.d. *Unbundling*). Con la deliberazione consiliare n. 17/2015, la stessa era stata qualificata, in base alla sua funzione, quale società mista per l'offerta di beni e servizi di interesse generale. Tuttavia in questa sede, alla luce di quanto oggi più chiaramente indicato dal Decreto Madia, pare più opportuno qualificarla come società di vendita di gas ed energia elettrica di carattere commerciale, quindi non riconducibile alla casistica di cui all'art. 4 del D.Lgs. n.175/2016.

(a): Inserire uno dei progressivi già indicati nelle schede di ricognizione (02.01; 02.02).

(b): Inserire la ragione sociale come indicata nelle schede di ricognizione (02.01; 02.02).

(c): Indicare il tipo di partecipazione distinguendo i casi in cui la società sia partecipata direttamente, indirettamente (tramite altra società/organismo), ovvero in parte direttamente e in parte indirettamente.

(d): Inserire l'attività come indicata nelle schede di ricognizione (02.01; 02.02).

03. REQUISITI TESTO UNICO DELLE SOCIETÀ A PARTECIPAZIONE PUBBLICA

03.01. Finalità perseguite e attività ammesse (articoli 4 e 26)

Progressivo società partecipata: Ind 14 (a)

Denominazione società partecipata: Polo Energy S.p.A. in liquidazione (b)

Tipo partecipazione: Indiretta (c)

Attività svolta: Esecuzione del contratto di concessione inerente la progettazione esecutiva, la realizzazione e la gestione di due parcheggi con integrati due impianti fotovoltaici nei pressi dell'ente fiera di Sorbano del Giudice - gestione impianti fotovoltaici

indicare se la società:

- Rientra nell'Allegato "A" del d.lgs. n. 175/2016 (art. 26, co. 2)
- Ha come oggetto esclusivo la gestione di fondi europei per conto dello Stato o delle Regioni, ovvero la realizzazione di progetti di ricerca finanziati dalle istituzioni dell'Unione Europea (art. 26, co. 2)
- È stata esclusa, con deliberazione adottata ai sensi dell'art. 4 co. 9, secondo periodo, dall'applicazione totale o parziale delle disposizioni del medesimo articolo (**solo per le società partecipate dalle Regioni/Prov. Aut.**)
- È destinataria dei provvedimenti di cui al d.lgs. n. 159/2011 (art. 26, co. 12-bis)
- È autorizzata alla gestione delle case da gioco, ai sensi della legislazione vigente (art. 26, co. 12-sexies)
- Qualora non sia stata selezionata alcuna delle opzioni indicate ai punti precedenti, indicare se la società:**
- È costituita in attuazione dell'art. 34 del regolamento CE n. 13/2013 - Gruppi d'Azione Locale (art. 4, co. 6)
- Ha per oggetto sociale prevalente la gestione di spazi fieristici e l'organizzazione di eventi fieristici (art. 4, co. 7)
- Ha per oggetto sociale prevalente la realizzazione e la gestione di impianti di trasporto a fune per la mobilità turistico-sportiva in aree montane (art. 4, co. 7)
- Ha per oggetto sociale prevalente la produzione di energia da fonti rinnovabili (art. 4, co. 7)
- Ha caratteristiche di spin off o di start up universitario, o analoghe a quelle degli enti di ricerca, ovvero gestisce aziende agricole con funzioni didattiche (art. 4, co. 8)
- Produce un servizio di interesse generale a rete (di cui all'art. 3-bis del d.l. 138/2011) fuori dall'ambito territoriale di riferimento, con affidamento dei servizi, in corso e nuovi, tramite procedure ad evidenza pubblica (art. 4, co. 9-bis)
- Produce beni e servizi strettamente necessari per il perseguimento delle finalità istituzionali dell'ente (art. 4, co. 1)
- Produce un servizio di interesse generale (art. 4, co. 2, lett. a)
- Progetta e realizza un'opera pubblica sulla base di un accordo di programma fra amministrazioni pubbliche (art. 4, co. 2, lett. b)
- Realizza e gestisce un'opera pubblica ovvero organizza e gestisce un servizio di interesse generale attraverso un contratto di partenariato pubblico/privato (art. 4, co. 2, lett. c)
- Produce beni o servizi strumentali all'ente o agli enti pubblici partecipanti o alla svolgimento delle loro funzioni (art. 4, co. 2, lett. d)
- Svolge servizi di committenza (art. 4, co. 2, lett. e)
- Valorizza il patrimonio immobiliare dell'amministrazione partecipante (art. 4, co. 3)

Indicare le motivazioni della riconducibilità o meno ai vincoli di scopo di cui al co. 1 o ad una delle attività di cui ai commi 2 e 3, anche con riferimento alle società che svolgono le attività di cui ai commi 6, 7, 8:

La società è stata posta in liquidazione il 03.03.2016, ai sensi del comma 611 art.1 L.n.190/2014.

(a): Inserire uno dei progressivi già indicati nelle schede di ricognizione (02.01; 02.02).

(b): Inserire la ragione sociale come indicata nelle schede di ricognizione (02.01; 02.02).

(c): Indicare il tipo di partecipazione distinguendo i casi in cui la società sia partecipata direttamente, indirettamente (tramite altra società/organismo), ovvero in parte direttamente e in parte indirettamente.

(d): Inserire l'attività come indicata nelle schede di ricognizione (02.01; 02.02).

03. REQUISITI TESTO UNICO DELLE SOCIETÀ A PARTECIPAZIONE PUBBLICA

03.01. Finalità perseguite e attività ammesse (articoli 4 e 26)

Progressivo società partecipata: (a)Denominazione società partecipata: (b)Tipo partecipazione: (c)Attività svolta: (d)**Indicare se la società:**

- Rientra nell'Allegato "A" del d.lgs. n. 175/2016 (art. 26, co. 2)
- Ha come oggetto esclusivo la gestione di fondi europei per conto dello Stato o delle Regioni, ovvero la realizzazione di progetti di ricerca finanziati dalle istituzioni dell'Unione Europea (art. 26, co. 2)
- È stata esclusa, con deliberazione adottata ai sensi dell'art. 4 co. 9, secondo periodo, dall'applicazione totale o parziale delle disposizioni del medesimo articolo (**solo per le società partecipate dalle Regioni/Prov. Aut.**)
- È destinataria dei provvedimenti di cui al d.lgs. n. 159/2011 (art. 26, co. 12-bis)
- È autorizzata alla gestione delle case da gioco, ai sensi della legislazione vigente (art. 26, co. 12-sexies)
- Qualora non sia stata selezionata alcuna delle opzioni indicate ai punti precedenti, indicare se la società:**
- È costituita in attuazione dell'art. 34 del regolamento CE n. 13/2013 - Gruppi d'Azione Locale (art. 4, co. 6)
- Ha per oggetto sociale prevalente la gestione di spazi fieristici e l'organizzazione di eventi fieristici (art. 4, co. 7)
- Ha per oggetto sociale prevalente la realizzazione e la gestione di impianti di trasporto a fune per la mobilità turistico-sportiva in aree montane (art. 4, co. 7)
- Ha per oggetto sociale prevalente la produzione di energia da fonti rinnovabili (art. 4, co. 7)
- Ha caratteristiche di spin off o di start up universitario, o analoghe a quelle degli enti di ricerca, ovvero gestisce aziende agricole con funzioni didattiche (art. 4, co. 8)
- Produce un servizio di interesse generale a rete (di cui all'art. 3-bis del d.l. 138/2011) fuori dall'ambito territoriale di riferimento, con affidamento dei servizi, in corso e nuovi, tramite procedure ad evidenza pubblica (art. 4, co. 9-bis)
- Produce beni e servizi strettamente necessari per il perseguimento delle finalità istituzionali dell'ente (art. 4, co. 1)
- Produce un servizio di interesse generale (art. 4, co. 2, lett. a)
- Progetta e realizza un'opera pubblica sulla base di un accordo di programma fra amministrazioni pubbliche (art. 4, co. 2, lett. b)
- Realizza e gestisce un'opera pubblica ovvero organizza e gestisce un servizio di interesse generale attraverso un contratto di partenariato pubblico/privato (art. 4, co. 2, lett. c)
- Produce beni o servizi strumentali all'ente o agli enti pubblici partecipanti o alla svolgimento delle loro funzioni (art. 4, co. 2, lett. d)
- Svolge servizi di committenza (art. 4, co. 2, lett. e)
- Valorizza il patrimonio immobiliare dell'amministrazione partecipante (art. 4, co. 3)

Indicare le motivazioni della riconducibilità o meno ai vincoli di scopo di cui al co. 1 o ad una delle attività di cui ai commi 2 e 3, anche con riferimento alle società che svolgono le attività di cui ai commi 6, 7, 8:

La società svolge servizi di interesse generale (pubblica illuminazione) e servizi di autoproduzione (gestione termica edifici comunali) per conto del Comune di Lucca. Tuttavia la società non è qualificabile come società *in house* in quanto controllata al 100% da Gesam S.p.A. che, a sua volta, vede però nella propria compagine azionaria, oltre a Lucca Holding S.p.A., un socio privato al 40%, Toscana Energia S.p.A..

(a): Inserire uno dei progressivi già indicati nelle schede di ricognizione (02.01; 02.02).

(b): Inserire la ragione sociale come indicata nelle schede di ricognizione (02.01; 02.02).

(c): Indicare il tipo di partecipazione distinguendo i casi in cui la società sia partecipata direttamente, indirettamente (tramite altra società/organismo), ovvero in parte direttamente e in parte indirettamente.

(d): Inserire l'attività come indicata nelle schede di ricognizione (02.01; 02.02).

03. REQUISITI TESTO UNICO DELLE SOCIETÀ A PARTECIPAZIONE PUBBLICA

03.02. Condizioni art. 20, co. 2

Compilare una scheda per ciascuna società

Progressivo società partecipata: (a)

Denominazione società partecipata: (b)

Tipo partecipazione: (c)

Attività svolta: (d)

Indicare i seguenti dati con riferimento all'esercizio 2015:

Numero medio dipendenti (e)	37,00
Numero amministratori	3
di cui nominati dall'Ente	0
Numero componenti organo di controllo	3
di cui nominati dall'Ente	0

Importi in euro

RISULTATO D'ESERCIZIO (g)	
2015	24.226,65
2014	23.921,68
2013	40.793,38
2012	15.354,20
2011	28.049,29

Importi in euro

Costo del personale (f)	1.633.929,04
Compensi amministratori	37.073,87
Compensi componenti organo di controllo	18.720,00

Importi in euro

FATTURATO	
2015	4.709.620,00
2014	4.428.905,00
2013	4.764.725,00
FATTURATO MEDIO	4.634.416,67

Sussistenza delle condizioni di cui all'art. 20, co. 2:

- La partecipazione societaria non rientra in alcuna delle categorie di cui all'art. 4 (art. 20, co. 2, lett. a)
- Società priva di dipendenti o con numero di amministratori superiore a quello dei dipendenti (art. 20, co. 2, lett. b)
- Svolgimento di attività analoghe o similari a quelle svolte da altre società partecipate o da enti pubblici strumentali (art. 20, co. 2, lett. c)

Indicare quali società/enti strumentali:

- Fatturato medio non superiore a 500.000 euro nel triennio precedente (art. 20, co. 2, lett. d e art. 26, co. 12-quinquies)
- Perdite in 4 dei 5 esercizi precedenti (per società che non gestiscono un servizio di interesse generale) (art. 20, co. 2, lett. e)
- Necessità di contenimento dei costi di funzionamento (art. 20, co. 2, lett. f)
- Necessità di aggregazione con altre società aventi ad oggetto le attività consentite all'art. 4 (art. 20, co. 2, lett. g)

Indicare le motivazioni della sussistenza o meno delle condizioni di cui ai punti precedenti:

Come già indicato nella sezione 03.01 della presente relazione, la società in oggetto svolge attività strettamente necessarie per il perseguimento delle finalità istituzionali dell'ente che, nella fattispecie, sono caratterizzate dalla produzione di un servizio di interesse generale. Risulta quindi evidente che la partecipazione rientra nelle categorie elencate all'art. 4. Dai dati precedentemente esposti emerge inoltre che il numero degli amministratori non è superiore a quello dei dipendenti. Dalle schede riepilogative delle attività svolte dalle società partecipate da questo ente, si rileva che non vi sono altre società controllate o partecipate che svolgano attività analoghe o similari a quelle svolte dal soggetto in questione. Dai dati contabili sopra riportati si deduce che il fatturato medio dell'ultimo triennio ed i risultati di esercizio dell'ultimo quinquennio, soddisfano i requisiti economico/finanziari di cui all'art. 20, comma 2, lettere d) ed e), art. 26, comma 12 *quinquies*. Dall'attuale assetto organizzativo di E.R.P. Lucca non emergono necessità di contenimento dei costi di funzionamento, né d'altra parte può procedersi, allo stato, ad aggregazioni della stessa, dato che la funzione è disciplinata da apposita legge regionale.

Azioni da intraprendere:

Alla luce delle considerazioni sopra esposte e non prevedendo alcuna variazione all'assetto descritto, si ritiene di non dover procedere ad alcuna azione di razionalizzazione.

(a): Inserire uno dei progressivi già indicati nelle schede di ricognizione (02.01; 02.02).

(b): Inserire la ragione sociale come indicata nelle schede di ricognizione (02.01; 02.02).

(c): Indicare il tipo di partecipazione distinguendo i casi in cui la società sia partecipata direttamente, indirettamente (tramite altra società/organismo), ovvero in parte direttamente e in parte indirettamente.

(d): Inserire l'attività svolta come indicata nelle schede di ricognizione (02.01; 02.02).

(e): Inserire il numero medio di dipendenti come da nota integrativa al bilancio.

(f): Inserire la voce B9 del Conto economico.

(g): Inserire il risultato d'esercizio al netto delle imposte.

03. REQUISITI TESTO UNICO DELLE SOCIETÀ A PARTECIPAZIONE PUBBLICA

03.02. Condizioni art. 20, co. 2

Compilare una scheda per ciascuna società

Progressivo società partecipata: (a)

Denominazione società partecipata: (b)

Tipo partecipazione: (c)

Attività svolta: (d)

Indicare i seguenti dati con riferimento all'esercizio 2015:

Numero medio dipendenti (e)	3
Numero amministratori	1
di cui nominati dall'Ente	1
Numero componenti organo di controllo	3
di cui nominati dall'Ente	3

Importi in euro

RISULTATO D'ESERCIZIO (g)	
2015	4.997.655,00
2014	2.040.928,00
2013	4.106.733,00
2012	-7.001.398,00
2011	27.675,00

Importi in euro	
Costo del personale (f)	102.209,00
Compensi amministratori	24.000,00
Compensi componenti organo di controllo	18.000,00

Importi in euro	
FATTURATO	
2015	2.084.823,00
2014	2.964.404,00
2013	3.330.148,00
FATTURATO MEDIO	2.793.125,00

Sussistenza delle condizioni di cui all'art. 20, co. 2:

- La partecipazione societaria non rientra in alcuna delle categorie di cui all'art. 4 (art. 20, co. 2, lett. a)

- Società priva di dipendenti o con numero di amministratori superiore a quello dei dipendenti (art. 20, co. 2, lett. b)

Svolgimento di attività analoghe o similari a quelle svolte da altre società partecipate o da enti pubblici strumentali (art. 20, co. 2, lett. c)

Indicare quali società/enti strumentali:

- Fatturato medio non superiore a 500.000 euro nel triennio precedente (art. 20, co. 2, lett. d e art. 26, co. 12-quinquies)

- Perdite in 4 dei 5 esercizi precedenti (per società che non gestiscono un servizio di interesse generale) (art. 20, co. 2, lett. e)

- Necessità di contenimento dei costi di funzionamento (art. 20, co. 2, lett. f)

- Necessità di aggregazione con altre società aventi ad oggetto le attività consentite all'art. 4 (art. 20, co. 2, lett. g)

Indicare le motivazioni della sussistenza o meno delle condizioni di cui ai punti precedenti:

Come già indicato nella sezione 03.01 della presente relazione, la società in oggetto svolge attività strettamente necessarie per il perseguimento delle finalità istituzionali dell'ente. Nella fattispecie queste sono caratterizzate dallo svolgimento di servizi strumentali, che si concretizzano nella gestione delle partecipazioni comunali. Risulta quindi evidente che la partecipazione rientra nelle categorie elencate all'art. 4.

Dai dati precedentemente esposti emerge inoltre che il numero degli amministratori non è superiore a quello dei dipendenti. Data la peculiarità delle funzioni svolte dalla società, che consentono di qualificarla come holding finanziaria pura, non possono esservi altre società controllate o partecipate che svolgano attività analoghe o similari a quelle svolte da Lucca Holding S.p.A.. Dai dati contabili sopra riportati si deduce che il fatturato medio dell'ultimo triennio ed i risultati di esercizio dell'ultimo quinquennio, soddisfano i requisiti economico/finanziari di cui all'art. 20, comma 2, lettere d) ed e), art. 26, comma 12-quinquies.

In merito al contenimento dei costi di funzionamento si richiamano le azioni già intraprese dalla Lucca Holding S.p.A. anche nei confronti delle società appartenenti al gruppo, dettagliatamente descritte nelle relazioni ai bilanci di esercizio 2013 e successivi.

Azioni da intraprendere:

Alla luce delle considerazioni sopra esposte ed in considerazione di quanto disposto dall'art. 4, comma 5, secondo periodo, si ritiene di non dover procedere ad alcuna azione di razionalizzazione.

(a): Inserire uno dei progressivi già indicati nelle schede di ricognizione (02.01; 02.02).

(b): Inserire la ragione sociale come indicata nelle schede di ricognizione (02.01; 02.02).

(c): Indicare il tipo di partecipazione distinguendo i casi in cui la società sia partecipata direttamente, indirettamente (tramite altra società/organismo), ovvero in parte direttamente e in parte indirettamente.

(d): Inserire l'attività svolta come indicata nelle schede di ricognizione (02.01; 02.02).

(e): Inserire il numero medio di dipendenti come da nota integrativa al bilancio.

(f): Inserire la voce B9 del Conto economico.

(g): Inserire il risultato d'esercizio al netto delle imposte.

03. REQUISITI TESTO UNICO DELLE SOCIETÀ A PARTECIPAZIONE PUBBLICA

03.02. Condizioni art. 20, co. 2

Compilare una scheda per ciascuna società

Progressivo società partecipata: (a)

Denominazione società partecipata: (b)

Tipo partecipazione: (c)

Attività svolta: (d)

Indicare i seguenti dati con riferimento all'esercizio 2015:

Numero medio dipendenti (e)	20
Numero amministratori	11
di cui nominati dall'Ente	1
Numero componenti organo di controllo	3
di cui nominati dall'Ente	0

Importi in euro

RISULTATO D'ESERCIZIO (g)	
2015	4.673,00
2014	4.311,00
2013	6.499,00
2012	160.478,00
2011	8.604,00

Importi in euro

Costo del personale (f)	855.229,00
Compensi amministratori	15.600,00
Compensi componenti organo di controllo	15.212,00

Importi in euro

FATTURATO	
2015	1.179.400,00
2014	1.366.596,00
2013	1.425.318,00
FATTURATO MEDIO	1.323.771,33

Sussistenza delle condizioni di cui all'art. 20, co. 2:

- La partecipazione societaria non rientra in alcuna delle categorie di cui all'art. 4 (art. 20, co. 2, lett. a)
- Società priva di dipendenti o con numero di amministratori superiore a quello dei dipendenti (art. 20, co. 2, lett. b)
- Svolgimento di attività analoghe o similari a quelle svolte da altre società partecipate o da enti pubblici strumentali (art. 20, co. 2, lett. c)

Indicare quali società/enti strumentali:

- Fatturato medio non superiore a 500.000 euro nel triennio precedente (art. 20, co. 2, lett. d e art. 26, co. 12-quinquies)
- Perdite in 4 dei 5 esercizi precedenti (per società che non gestiscono un servizio di interesse generale) (art. 20, co. 2, lett. e)
- Necessità di contenimento dei costi di funzionamento (art. 20, co. 2, lett. f)
- Necessità di aggregazione con altre società aventi ad oggetto le attività consentite all'art. 4 (art. 20, co. 2, lett. g)

Indicare le motivazioni della sussistenza o meno delle condizioni di cui ai punti precedenti:

Come già scritto nella scheda 03.01, Lucense è una Società Consortile per Azioni ed è finalizzata alla promozione dello sviluppo del sistema economico lucchese, in particolare attraverso progetti di ricerca applicata e di innovazione, azioni di trasferimento tecnologico e servizi innovativi. La società costituisce il presidio del Comune di Lucca nell'ambito dell'area Apea di Sorbano del Vescovo - Area Produttiva Ecologicamente Attrezzata, oggetto dell'Accordo di programma sancito nel 2015 tra Amministrazione Comunale e Camera di Commercio di Lucca. Grazie alla sua attività di ricerca, innovazione e supporto tecnologico, Lucense supporta i servizi indispensabili dell'ente, secondo quanto già stabilito nelle delibere del Consiglio Comunale n. 94/2010 e n. 17/2015. Si ritiene pertanto che la società rientri pertanto nelle fattispecie di cui all'articolo 4, comma 1. Dai dati precedentemente esposti emerge inoltre che il numero degli amministratori non è superiore a quello dei dipendenti. Dalle schede riepilogative delle attività svolte dalle società partecipate da questo ente, si rileva che non vi sono altre società controllate o partecipate che svolgano effettivamente attività analoghe o similari a quelle svolte dal soggetto in questione. Dai dati contabili sopra riportati si deduce che il fatturato medio dell'ultimo triennio ed i risultati di esercizio dell'ultimo quinquennio, soddisfano i requisiti economico/finanziari di cui all'art. 20, comma 2, lettere d) ed e), art. 26, comma 12 quinquies. Dall'attuale assetto organizzativo della società non emerge inoltre alcuna necessità di aggregazione con altre società o di contenimento dei costi.

Azioni da intraprendere:

Al fine di ricondurre le partecipazioni dell'Amministrazione comunale ad una gestione unitaria sotto un unico centro di responsabilità, la partecipazione verrà conferita alla Capogruppo Lucca Holding S.p.A.

(a): Inserire uno dei progressivi già indicati nelle schede di ricognizione (02.01; 02.02).

(b): Inserire la ragione sociale come indicata nelle schede di ricognizione (02.01; 02.02).

(c): Indicare il tipo di partecipazione distinguendo i casi in cui la società sia partecipata direttamente, indirettamente (tramite altra società/organismo), ovvero in parte direttamente e in parte indirettamente.

(d): Inserire l'attività svolta come indicata nelle schede di ricognizione (02.01; 02.02).

(e): Inserire il numero medio di dipendenti come da nota integrativa al bilancio.

(f): Inserire la voce B9 del Conto economico.

(g): Inserire il risultato d'esercizio al netto delle imposte.

03. REQUISITI TESTO UNICO DELLE SOCIETÀ A PARTECIPAZIONE PUBBLICA

03.02. Condizioni art. 20, co. 2

Compilare una scheda per ciascuna società

Progressivo società partecipata: (a)

Denominazione società partecipata: (b)

Tipo partecipazione: (c)

Attività svolta: (d)

Indicare i seguenti dati con riferimento all'esercizio 2015:

Numero medio dipendenti (e)	0
Numero amministratori	1
di cui nominati dall'Ente	1
Numero componenti organo di controllo	3
di cui nominati dall'Ente	3

Importi in euro

RISULTATO D'ESERCIZIO (g)	
2015	-10.906,00
2014	-5.334,00
2013	4.934,00
2012	-31.261,00
2011	0,00

Importi in euro

Costo del personale (f)	102.209,00
Compensi amministratori	0,00
Compensi componenti organo di controllo	0,00

Importi in euro

FATTURATO	
2015	29,00
2014	0,00
2013	26.453,00
FATTURATO MEDIO	8.827,33

Sussistenza delle condizioni di cui all'art. 20, co. 2:

- La partecipazione societaria non rientra in alcuna delle categorie di cui all'art. 4 (art. 20, co. 2, lett. a)

- Società priva di dipendenti o con numero di amministratori superiore a quello dei dipendenti (art. 20, co. 2, lett. b)

- Svolgimento di attività analoghe o similari a quelle svolte da altre società partecipate o da enti pubblici strumentali (art. 20, co. 2, lett. c)

Indicare quali società/enti strumentali:

Sistema Ambiente S.p.A.

- Fatturato medio non superiore a 500.000 euro nel triennio precedente (art. 20, co. 2, lett. d e art. 26, co. 12-quinquies)

- Perdite in 4 dei 5 esercizi precedenti (per società che non gestiscono un servizio di interesse generale) (art. 20, co. 2, lett. e)

- Necessità di contenimento dei costi di funzionamento (art. 20, co. 2, lett. f)

- Necessità di aggregazione con altre società aventi ad oggetto le attività consentite all'art. 4 (art. 20, co. 2, lett. g)

Indicare le motivazioni della sussistenza o meno delle condizioni di cui ai punti precedenti:

La società produce servizi strettamente necessari per il perseguimento delle finalità istituzionali dell'ente e di interesse generale, rientrando nelle previsioni di cui all'art. 4, comma 1 e comma 2, lett. a) del D.Lgs. n. 175/2016. Con riferimento alle condizioni di cui all'articolo 20, comma 2 si precisa che l'assenza di personale nella società è solo temporanea e destinata ad essere superata, poiché Retiambiente è stata appositamente costituita per gestire il servizio integrato dei rifiuti nell'ambito territoriale ottimale Toscana Costa. Analogamente il fatturato medio non superiore a 500.000 euro è una condizione destinata ad essere superata una volta che cesserà il regime di inattività della società. La soppressione della società comprometterebbe il processo già avviato, la cui attuazione è necessaria in virtù di disposizioni normative nazionali e regionali. Nel corso del 2016 è, peraltro, proseguito il processo di aggregazione relativo al riordino delle partecipazioni afferenti il servizio integrato dei rifiuti urbani che ha portato Retiambiente ad acquisire mediante i conferimenti da parte dei soci, le partecipazioni totali di Rea S.p.A., che si aggiungono a quelle conferite nel dicembre 2015 (Geofar S.p.A., Esa S.p.A., Ersu S.p.A. e Ascit S.p.A.). Questo allo scopo di procedere all'incorporazione delle società già controllate, nell'ottica della creazione di un'unica società di gestione con capitale pubblico maggioritario. Il contenimento dei costi di funzionamento è stato attuato con una riduzione del compenso all'Amministratore Unico (passato ad euro 6.400,00). Attualmente il Comune di Lucca svolge e continuerà a svolgere effettivamente l'attività di raccolta e smaltimento rifiuti attraverso la società Sistema Ambiente S.p.A., in quanto trattasi di affidamento in salvaguardia fino al 2029. L'Amministrazione comunale tuttavia ritiene importante mantenere la partecipazione in Retiambiente S.p.A. al fine di mantenere un presidio nella compagine sociale, in vista di un successivo conferimento di Sistema Ambiente S.p.A. nella società cui verrà affidato la gestione del servizio rifiuti per tutta l'area di competenza dell'A.T.O. Toscana Costa.

Azioni da intraprendere:

Al fine di ricondurre le partecipazioni dell'Amministrazione comunale ad una gestione unitaria sotto un unico centro di responsabilità, la partecipazione verrà conferita a Lucca Holding S.p.A. che, peraltro, già detiene le quote di controllo in Sistema Ambiente S.p.A..

(a): Inserire uno dei progressivi già indicati nelle schede di ricognizione (02.01; 02.02).

(b): Inserire la ragione sociale come indicata nelle schede di ricognizione (02.01; 02.02).

(c): Indicare il tipo di partecipazione distinguendo i casi in cui la società sia partecipata direttamente, indirettamente (tramite altra società/organismo), ovvero in parte direttamente e in parte indirettamente.

(d): Inserire l'attività svolta come indicata nelle schede di ricognizione (02.01; 02.02).

(e): Inserire il numero medio di dipendenti come da nota integrativa al bilancio.

(f): Inserire la voce B9 del Conto economico.

(g): Inserire il risultato d'esercizio al netto delle imposte.

03. REQUISITI TESTO UNICO DELLE SOCIETÀ A PARTECIPAZIONE PUBBLICA

03.02. Condizioni art. 20, co. 2

Compilare una scheda per ciascuna società

Progressivo società partecipata: (a)

Denominazione società partecipata: (b)

Tipo partecipazione: (c)

Attività svolta: (d)

Indicare i seguenti dati con riferimento all'esercizio 2015:

Numero medio dipendenti (e)	2
Numero amministratori	1
di cui nominati dall'Ente	1
Numero componenti organo di controllo	3
di cui nominati dall'Ente	3

Costo del personale (f)	137.541,00
Compensi amministratori	42.600,00
Compensi componenti organo di controllo	27.866,00

RISULTATO D'ESERCIZIO (g)	
2015	-826.638,00
2014	-258.229,00
2013	925,00
2012	-198.094,00
2011	217.401,00

FATTURATO	
2015	656.916,00
2014	726.921,00
2013	993.174,00
FATTURATO MEDIO	792.337,00

Sussistenza delle condizioni di cui all'art. 20, co. 2:

- La partecipazione societaria non rientra in alcuna delle categorie di cui all'art. 4 (art. 20, co. 2, lett. a)
- Società priva di dipendenti o con numero di amministratori superiore a quello dei dipendenti (art. 20, co. 2, lett. b)
- Svolgimento di attività analoghe o similari a quelle svolte da altre società partecipate o da enti pubblici strumentali (art. 20, co. 2, lett. c)

Indicare quali società/enti strumentali:

- Fatturato medio non superiore a 500.000 euro nel triennio precedente (art. 20, co. 2, lett. d e art. 26, co. 12-quinquies)
- Perdite in 4 dei 5 esercizi precedenti (per società che non gestiscono un servizio di interesse generale) (art. 20, co. 2, lett. e)
- Necessità di contenimento dei costi di funzionamento (art. 20, co. 2, lett. f)
- Necessità di aggregazione con altre società aventi ad oggetto le attività consentite all'art. 4 (art. 20, co. 2, lett. g)

Indicare le motivazioni della sussistenza o meno delle condizioni di cui ai punti precedenti:

La società è già stata posta in liquidazione in applicazione della deliberazione di Consiglio Comunale n. 74/2015.

Azioni da intraprendere:

La procedura di liquidazione si concluderà entro il 31.12.2017.

(a): Inserire uno dei progressivi già indicati nelle schede di ricognizione (02.01; 02.02).
 (b): Inserire la ragione sociale come indicata nelle schede di ricognizione (02.01; 02.02).
 (c): Indicare il tipo di partecipazione distinguendo i casi in cui la società sia partecipata direttamente, indirettamente (tramite altra società/organismo), ovvero in parte direttamente e in parte indirettamente.
 (d): Inserire l'attività svolta come indicata nelle schede di ricognizione (02.01; 02.02).
 (e): Inserire il numero medio di dipendenti come da nota integrativa al bilancio.
 (f): Inserire la voce B9 del Conto economico.
 (g): Inserire il risultato d'esercizio al netto delle imposte.

03. REQUISITI TESTO UNICO DELLE SOCIETÀ A PARTECIPAZIONE PUBBLICA

03.02. Condizioni art. 20, co. 2

Compilare una scheda per ciascuna società

Progressivo società partecipata: (a)Denominazione società partecipata: (b)Tipo partecipazione: (c)Attività svolta: (d)

Indicare i seguenti dati con riferimento all'esercizio 2015:

Numero medio dipendenti (e)	7
Numero amministratori	5
di cui nominati dall'Ente	0
Numero componenti organo di controllo	3
di cui nominati dall'Ente	0

Importi in euro

RISULTATO D'ESERCIZIO (g)	
2015	-3.223.521,00
2014	-399.603,00
2013	-5.243.086,00
2012	64.452,00
2011	-1.541.085,00

Importi in euro	
Costo del personale (f)	543.768,00
Compensi amministratori	108.000,00*
Compensi componenti organo di controllo	

* oltre al gettone di presenza di euro 180,00

Importi in euro	
FATTURATO	
2015	7.015.560,00
2014	8.983.760,00
2013	6.755.066,00
FATTURATO MEDIO	7.584.795,33

Sussistenza delle condizioni di cui all'art. 20, co. 2:

- La partecipazione societaria non rientra in alcuna delle categorie di cui all'art. 4 (art. 20, co. 2, lett. a)

- Società priva di dipendenti o con numero di amministratori superiore a quello dei dipendenti (art. 20, co. 2, lett. b)

- Svolgimento di attività analoghe o similari a quelle svolte da altre società partecipate o da enti pubblici strumentali (art. 20, co. 2, lett. c)

Indicare quali società/enti strumentali:

- Fatturato medio non superiore a 500.000 euro nel triennio precedente (art. 20, co. 2, lett. d e art. 26, co. 12-quinquies)

- Perdite in 4 dei 5 esercizi precedenti (per società che non gestiscono un servizio di interesse generale) (art. 20, co. 2, lett. e)

- Necessità di contenimento dei costi di funzionamento (art. 20, co. 2, lett. f)

- Necessità di aggregazione con altre società aventi ad oggetto le attività consentite all'art. 4 (art. 20, co. 2, lett. g)

Indicare le motivazioni della sussistenza o meno delle condizioni di cui ai punti precedenti:

Azioni da intraprendere:

Partecipazione già cessata ai sensi dell'art. 1, comma 569 ss. L. 147/2013 in ottemperanza a quanto deliberato dal Consiglio Comunale con provvedimento n. 83/2015. L'assemblea dei soci in data 22 giugno 2016 ha deliberato di posticipare il rimborso delle azioni ai soci dimissionari a data successiva alla scadenza del Piano di consolidamento, prevista con l'esercizio 2024.

(a): Inserire uno dei progressivi già indicati nelle schede di ricognizione (02.01; 02.02).

(b): Inserire la ragione sociale come indicata nelle schede di ricognizione (02.01; 02.02).

(c): Indicare il tipo di partecipazione distinguendo i casi in cui la società sia partecipata direttamente, indirettamente (tramite altra società/organismo), ovvero in parte direttamente e in parte indirettamente.

(d): Inserire l'attività svolta come indicata nelle schede di ricognizione (02.01; 02.02).

(e): Inserire il numero medio di dipendenti come da nota integrativa al bilancio.

(f): Inserire la voce B9 del Conto economico.

(g): Inserire il risultato d'esercizio al netto delle imposte.

03. REQUISITI TESTO UNICO DELLE SOCIETÀ A PARTECIPAZIONE PUBBLICA

03.02. Condizioni art. 20, co. 2

Compilare una scheda per ciascuna società

Progressivo società partecipata: (a)

Denominazione società partecipata: (b)

Tipo partecipazione: (c)

Attività svolta: (d)

Indicare i seguenti dati con riferimento all'esercizio 2015:

Numero medio dipendenti (e)	19
Numero amministratori	1
di cui nominati dall'Ente	1
Numero componenti organo di controllo	1
di cui nominati dall'Ente	1

Importi in euro

RISULTATO D'ESERCIZIO (g)	
2015	-43.651,00
2014	13.658,00
2013	47.419,00
2012	17.493,00
2011	1.016,00

Importi in euro	
Costo del personale (f)	520.999,00
Compensi amministratori	18.000,00
Compensi componenti organo di controllo	8.000,00

Importi in euro	
FATTURATO	
2015	921.774,00
2014	848.081,00
2013	897.730,00
FATTURATO MEDIO	889.195,00

Sussistenza delle condizioni di cui all'art. 20, co. 2:

- La partecipazione societaria non rientra in alcuna delle categorie di cui all'art. 4 (art. 20, co. 2, lett. a)
- Società priva di dipendenti o con numero di amministratori superiore a quello dei dipendenti (art. 20, co. 2, lett. b)
- Svolgimento di attività analoghe o similari a quelle svolte da altre società partecipate o da enti pubblici strumentali (art. 20, co. 2, lett. c)

Indicare quali società/enti strumentali:

- Fatturato medio non superiore a 500.000 euro nel triennio precedente (art. 20, co. 2, lett. d e art. 26, co. 12-quinquies)
- Perdite in 4 dei 5 esercizi precedenti (per società che non gestiscono un servizio di interesse generale) (art. 20, co. 2, lett. e)
- Necessità di contenimento dei costi di funzionamento (art. 20, co. 2, lett. f)
- Necessità di aggregazione con altre società aventi ad oggetto le attività consentite all'art. 4 (art. 20, co. 2, lett. g)

Indicare le motivazioni della sussistenza o meno delle condizioni di cui ai punti precedenti:

Come già indicato nella sezione 03.01 della presente relazione, la società in oggetto svolge attività strettamente necessarie per il perseguimento delle finalità istituzionali dell'ente. Nella fattispecie sono caratterizzate dallo svolgimento di servizi strumentali, quali la gestione di funzioni connesse alla riscossione coattiva della entrate comunali, nonché di supporto alla gestione delle stesse. A tali attività si affianca la gestione del call center comunale. Tali attività, per loro natura, sono da ritenersi indispensabili al corretto perseguimento delle finalità istituzionali dell'ente. Risulta quindi evidente che la partecipazione rientra nelle categorie elencate all'art. 4. Dai dati precedentemente esposti emerge inoltre che il numero degli amministratori non è superiore a quello dei dipendenti. Dalle schede riepilogative delle attività svolte dalle società partecipate da questo ente, si rileva che non vi sono altre società controllate o partecipate che svolgano effettivamente attività analoghe o similari a quelle svolte dal soggetto in questione. Dai dati contabili sopra riportati si deduce che il fatturato medio dell'ultimo triennio ed i risultati di esercizio dell'ultimo quinquennio, soddisfano i requisiti economico/finanziari di cui all'art. 20, comma 2, lettere d) ed e), e art. 26, comma 12-quinquies. In merito al contenimento dei costi di funzionamento si richiamano le azioni già intraprese dalla L.H. S.p.A. anche nei confronti delle società appartenenti al gruppo, dettagliatamente descritte nelle relazioni ai bilanci di esercizio 2013 e successivi.

Azioni da intraprendere:

Considerate le caratteristiche della società, si ritiene che sia idonea a svolgere anche alcune funzioni attualmente gestite da Gesam S.p.A. (servizi cimiteriali) e da Gesam Energia S.p.A. (gestione servizi calore, servizi energia e pubblica illuminazione) oggetto di specifici interventi di razionalizzazione, meglio descritti nelle schede successive.

(a): Inserire uno dei progressivi già indicati nelle schede di ricognizione (02.01; 02.02).

(b): Inserire la ragione sociale come indicata nelle schede di ricognizione (02.01; 02.02).

(c): Indicare il tipo di partecipazione distinguendo i casi in cui la società sia partecipata direttamente, indirettamente (tramite altra società/organismo), ovvero in parte direttamente e in parte indirettamente.

(d): Inserire l'attività svolta come indicata nelle schede di ricognizione (02.01; 02.02).

(e): Inserire il numero medio di dipendenti come da nota integrativa al bilancio.

(f): Inserire la voce B9 del Conto economico.

(g): Inserire il risultato d'esercizio al netto delle imposte.

03. REQUISITI TESTO UNICO DELLE SOCIETÀ A PARTECIPAZIONE PUBBLICA

03.02. Condizioni art. 20, co. 2

Compilare una scheda per ciascuna società

Progressivo società partecipata: (a)

Denominazione società partecipata: (b)

Tipo partecipazione: (c)

Attività svolta: (d)

Indicare i seguenti dati con riferimento all'esercizio 2015:

Numero medio dipendenti (e)	18
Numero amministratori	1
di cui nominati dall'Ente	1
Numero componenti organo di controllo	1
di cui nominati dall'Ente	1

Importi in euro

RISULTATO D'ESERCIZIO (g)	
2015	118.492,00
2014	83.977,00
2013	14.767,00
2012	35.331,00
2011	135.381,00

Importi in euro	
Costo del personale (f)	896.878,00
Compensi amministratori	20.445,00
Compensi componenti organo di controllo	8.160,00

Importi in euro	
FATTURATO	
2015	4.313.619,00
2014	4.124.639,00
2013	4.187.577,00
FATTURATO MEDIO	4.208.611,67

Sussistenza delle condizioni di cui all'art. 20, co. 2:

- La partecipazione societaria non rientra in alcuna delle categorie di cui all'art. 4 (art. 20, co. 2, lett. a)

- Società priva di dipendenti o con numero di amministratori superiore a quello dei dipendenti (art. 20, co. 2, lett. b)

- Svolgimento di attività analoghe o similari a quelle svolte da altre società partecipate o da enti pubblici strumentali (art. 20, co. 2, lett. c)

Indicare quali società/enti strumentali:

- Fatturato medio non superiore a 500.000 euro nel triennio precedente (art. 20, co. 2, lett. d e art. 26, co. 12-quinquies)

- Perdite in 4 dei 5 esercizi precedenti (per società che non gestiscono un servizio di interesse generale) (art. 20, co. 2, lett. e)

- Necessità di contenimento dei costi di funzionamento (art. 20, co. 2, lett. f)

- Necessità di aggregazione con altre società aventi ad oggetto le attività consentite all'art. 4 (art. 20, co. 2, lett. g)

Indicare le motivazioni della sussistenza o meno delle condizioni di cui ai punti precedenti:

Come già indicato nella sezione 03.01 della presente relazione, la società in oggetto svolge attività strettamente necessarie per il perseguimento delle finalità istituzionali dell'ente. Nella fattispecie la società svolge prevalentemente un servizio di interesse generale, quale la realizzazione e la gestione delle aree di sosta a pagamento nel territorio comunale. A tale attività si affiancano alcuni servizi da ritenersi accessori ed ausiliari al precedente: il controllo delle soste e la gestione delle procedure di rilascio dei permessi relativi all'ingresso nella ZTL che rientrano senz'altro nella categoria dei servizi strumentali, in quanto direttamente funzionali allo svolgimento di compiti istituzionali affidati all'ente locale, quale la regolazione del traffico e della sosta su area pubblica. Tali attività, per loro natura, sono da ritenersi indispensabili al corretto perseguimento delle finalità istituzionali dell'ente. Risulta quindi evidente che la partecipazione rientra nelle categorie elencate all'art. 4.

Dai dati precedentemente esposti emerge inoltre che il numero degli amministratori non è superiore a quello dei dipendenti. Dalle schede riepilogative delle attività svolte dalle società partecipate da queste ente, si rileva che non vi sono altre società controllate o partecipate che svolgano effettivamente attività analoghe o similari a quelle svolte dal soggetto in questione. Dai dati contabili sopra riportati si deduce che il fatturato medio dell'ultimo triennio ed i risultati di esercizio dell'ultimo quinquennio, soddisfano i requisiti economico/finanziari di cui all'art. 20, comma 2, lettere d) ed e), e art. 26, comma 12 *quinquies*.

In merito al contenimento dei costi di funzionamento si richiamano le azioni già intraprese dalla L.H. S.p.A. anche nei confronti delle società appartenenti al gruppo, dettagliatamente descritte nelle relazioni ai bilanci di esercizio 2013 e successivi.

Azioni da intraprendere:

Considerate le caratteristiche della società, si ritiene che sia idonea ad incorporare le funzioni di informazione, accoglienza e diffusione dell'offerta turistica del Comune di Lucca, già svolte da Itinera S.r.l., oggetto di interventi di razionalizzazione meglio descritti nelle schede ad essa specificatamente dedicate.

(a): Inserire uno dei progressivi già indicati nelle schede di ricognizione (02.01; 02.02).

(b): Inserire la ragione sociale come indicata nelle schede di ricognizione (02.01; 02.02).

(c): Indicare il tipo di partecipazione distinguendo i casi in cui la società sia partecipata direttamente, indirettamente (tramite altra società/organismo), ovvero in parte direttamente e in parte indirettamente.

(d): Inserire l'attività svolta come indicata nelle schede di ricognizione (02.01; 02.02).

(e): Inserire il numero medio di dipendenti come da nota integrativa al bilancio.

(f): Inserire la voce B9 del Conto economico.

(g): Inserire il risultato d'esercizio al netto delle imposte.

03. REQUISITI TESTO UNICO DELLE SOCIETÀ A PARTECIPAZIONE PUBBLICA

03.02. Condizioni art. 20, co. 2

Compilare una scheda per ciascuna società

Progressivo società partecipata: (a)

Denominazione società partecipata: (b)

Tipo partecipazione: (c)

Attività svolta: (d)

Indicare i seguenti dati con riferimento all'esercizio 2015:

Numero medio dipendenti (e)	9
Numero amministratori	3
di cui nominati dall'Ente	3
Numero componenti organo di controllo	1
di cui nominati dall'Ente	1

Importi in euro

Costo del personale (f)	340.941,00
Compensi amministratori	24.000,00
Compensi componenti organo di controllo	8.000,00

Importi in euro

RISULTATO D'ESERCIZIO (g)	
2015	48.885,00
2014	233.576,00
2013	73.265,00
2012	14.563,00
2011	15.291,00

Importi in euro

FATTURATO	
2015	5.292.462,00
2014	4.500.289,00
2013	3.665.766,00
FATTURATO MEDIO	4.486.172,33

Sussistenza delle condizioni di cui all'art. 20, co. 2:

- La partecipazione societaria non rientra in alcuna delle categorie di cui all'art. 4 (art. 20, co. 2, lett. a)
- Società priva di dipendenti o con numero di amministratori superiore a quello dei dipendenti (art. 20, co. 2, lett. b)
- Svolgimento di attività analoghe o similari a quelle svolte da altre società partecipate o da enti pubblici strumentali (art. 20, co. 2, lett. c)

Indicare quali società/enti strumentali:

- Fatturato medio non superiore a 500.000 euro nel triennio precedente (art. 20, co. 2, lett. d e art. 26, co. 12-quinquies)
- Perdite in 4 dei 5 esercizi precedenti (per società che non gestiscono un servizio di interesse generale) (art. 20, co. 2, lett. e)
- Necessità di contenimento dei costi di funzionamento (art. 20, co. 2, lett. f)
- Necessità di aggregazione con altre società aventi ad oggetto le attività consentite all'art. 4 (art. 20, co. 2, lett. g)

Indicare le motivazioni della sussistenza o meno delle condizioni di cui ai punti precedenti:

Come già indicato nella sezione 03.01 della presente relazione, Lucca Crea S.r.l. svolge attività strettamente necessarie per il perseguimento delle finalità istituzionali dell'ente. Nella fattispecie queste si concretizzano nell'organizzazione della manifestazione annuale denominata "Lucca Comics & Games", nonché nello svolgimento di servizi strumentali, quali le funzioni connesse all'organizzazione e gestione di manifestazioni e/o eventi presso il Polo Fieristico di Sorbano del Vescovo, la locazione a terzi della struttura del Polo Fieristico, la gestione del complesso in Piazza San Romano già denominato Museo del Fumetto. Tali attività, per loro natura, sono da ritenersi indispensabili al corretto perseguimento delle finalità istituzionali dell'ente. Risulta quindi evidente che la partecipazione rientra nelle categorie elencate all'art. 4.

Dai dati precedentemente esposti emerge inoltre che il numero degli amministratori non è superiore a quello dei dipendenti. Dalle schede riepilogative delle attività svolte dalle società partecipate da questo ente, si rileva che non vi sono altre società controllate o partecipate che svolgano effettivamente attività analoghe o similari a quelle svolte dal soggetto in questione. Dai dati contabili sopra riportati si deduce che il fatturato medio dell'ultimo triennio ed i risultati di esercizio dell'ultimo quinquennio, soddisfano i requisiti economico/finanziari di cui all'art. 20, comma 2, lettere d) ed e), e art. 26, comma 12-quinquies.

In merito al contenimento dei costi di funzionamento si richiamano le azioni già intraprese dalla L.H. S.p.A. anche nei confronti delle società appartenenti al gruppo, dettagliatamente descritte nelle relazioni ai bilanci di esercizio 2013 e successivi.

Azioni da intraprendere:

Alla luce delle considerazioni sopra esposte, si ritiene di non dover procedere ad alcuna azione di razionalizzazione.

- (a): Inserire uno dei progressivi già indicati nelle schede di ricognizione (02.01; 02.02).
- (b): Inserire la ragione sociale come indicata nelle schede di ricognizione (02.01; 02.02).
- (c): Indicare il tipo di partecipazione distinguendo i casi in cui la società sia partecipata direttamente, indirettamente (tramite altra società/organismo), ovvero in parte direttamente e in parte indirettamente.
- (d): Inserire l'attività svolta come indicata nelle schede di ricognizione (02.01; 02.02).
- (e): Inserire il numero medio di dipendenti come da nota integrativa al bilancio.
- (f): Inserire la voce B9 del Conto economico.
- (g): Inserire il risultato d'esercizio al netto delle imposte.

03. REQUISITI TESTO UNICO DELLE SOCIETÀ A PARTECIPAZIONE PUBBLICA

03.02. Condizioni art. 20, co. 2

Compilare una scheda per ciascuna società

Progressivo società partecipata: (a)

Denominazione società partecipata: (b)

Tipo partecipazione: (c)

Attività svolta: (d)

Indicare i seguenti dati con riferimento all'esercizio 2015:

Numero medio dipendenti (e)	0
Numero amministratori	1
di cui nominati dall'Ente	1
Numero componenti organo di controllo	1
di cui nominati dall'Ente	1

Importi in euro

RISULTATO D'ESERCIZIO (g)	
2015	-421,00
2014	32,00
2013	-234,00
2012	1.620,00
2011	813,00

Importi in euro

Costo del personale (f)	0,00
Compensi amministratori	18.000,00
Compensi componenti organo di controllo	8.000,00

Importi in euro

FATTURATO	
2015	2.358.430,00
2014	991.567,00
2013	1.008.502,00
FATTURATO MEDIO	1.452.833,00

Sussistenza delle condizioni di cui all'art. 20, co. 2:

- La partecipazione societaria non rientra in alcuna delle categorie di cui all'art. 4 (art. 20, co. 2, lett. a)
- Società priva di dipendenti o con numero di amministratori superiore a quello dei dipendenti (art. 20, co. 2, lett. b)
- Svolgimento di attività analoghe o similari a quelle svolte da altre società partecipate o da enti pubblici strumentali (art. 20, co. 2, lett. c)

Indicare quali società/enti strumentali:

- Fatturato medio non superiore a 500.000 euro nel triennio precedente (art. 20, co. 2, lett. d e art. 26, co. 12-quinquies)
- Perdite in 4 dei 5 esercizi precedenti (per società che non gestiscono un servizio di interesse generale) (art. 20, co. 2, lett. e)
- Necessità di contenimento dei costi di funzionamento (art. 20, co. 2, lett. f)
- Necessità di aggregazione con altre società aventi ad oggetto le attività consentite all'art. 4 (art. 20, co. 2, lett. g)

Indicare le motivazioni della sussistenza o meno delle condizioni di cui ai punti precedenti:

Società per cui è stato avviato il processo di liquidazione.

Azioni da intraprendere:

Con la delibera C.C. n. 27 del 12.04.2017 il Consiglio Comunale ha dato indirizzo a Lucca Holding S.p.A. di procedere allo scioglimento volontario previa messa in liquidazione di Lucca Holding Progetti Speciali e Risorse S.r.l.. La procedura si concluderà entro il 30.09.2018, a seguito dell'ultimazione dei collaudi relativi al "Contratto di Quartiere II" per la realizzazione e gestione dell'intervento sperimentale nel quartiere Giardino in località Pontetetto.

(a): Inserire uno dei progressivi già indicati nelle schede di ricognizione (02.01; 02.02).

(b): Inserire la ragione sociale come indicata nelle schede di ricognizione (02.01; 02.02).

(c): Indicare il tipo di partecipazione distinguendo i casi in cui la società sia partecipata direttamente, indirettamente (tramite altra società/organismo), ovvero in parte direttamente e in parte indirettamente.

(d): Inserire l'attività svolta come indicata nelle schede di ricognizione (02.01; 02.02).

(e): Inserire il numero medio di dipendenti come da nota integrativa al bilancio.

(f): Inserire la voce B9 del Conto economico.

(g): Inserire il risultato d'esercizio al netto delle imposte.

03. REQUISITI TESTO UNICO DELLE SOCIETÀ A PARTECIPAZIONE PUBBLICA

03.02. Condizioni art. 20, co. 2

Compilare una scheda per ciascuna società

Progressivo società partecipata: (a)

Denominazione società partecipata: (b)

Tipo partecipazione: (c)

Attività svolta: (d)

Indicare i seguenti dati con riferimento all'esercizio 2015:

Numero medio dipendenti (e)	5
Numero amministratori	1
di cui nominati dall'Ente	1
Numero componenti organo di controllo	1
di cui nominati dall'Ente	1

Importi in euro

RISULTATO D'ESERCIZIO (g)	
2015	18.965,00
2014	13.198,00
2013	25.065,00
2012	-157.969,00
2011	1.607,00

Importi in euro

Costo del personale (f)	187.483,00
Compensi amministratori	10.000,00
Compensi componenti organo di controllo	8.000,00

Importi in euro

FATTURATO	
2015	422.069,00
2014	405.556,00
2013	417.764,00
FATTURATO MEDIO	415.129,67

Sussistenza delle condizioni di cui all'art. 20, co. 2:

- La partecipazione societaria non rientra in alcuna delle categorie di cui all'art. 4 (art. 20, co. 2, lett. a)
- Società priva di dipendenti o con numero di amministratori superiore a quello dei dipendenti (art. 20, co. 2, lett. b)
- Svolgimento di attività analoghe o similari a quelle svolte da altre società partecipate o da enti pubblici strumentali (art. 20, co. 2, lett. c)

Indicare quali società/enti strumentali:

- Fatturato medio non superiore a 500.000 euro nel triennio precedente (art. 20, co. 2, lett. d e art. 26, co. 12-quinquies)
- Perdite in 4 dei 5 esercizi precedenti (per società che non gestiscono un servizio di interesse generale) (art. 20, co. 2, lett. e)
- Necessità di contenimento dei costi di funzionamento (art. 20, co. 2, lett. f)
- Necessità di aggregazione con altre società aventi ad oggetto le attività consentite all'art. 4 (art. 20, co. 2, lett. g)

Indicare le motivazioni della sussistenza o meno delle condizioni di cui ai punti precedenti:

Dai dati contabili sopra riportati emerge che il fatturato medio dell'ultimo triennio inferiore a 500.000,00 euro non soddisfa i requisiti economico/finanziari di cui all'art. 26, comma 12 *quinquies*. Poiché, allo stato, non si prevedono incrementi di fatturato, si ritiene necessario intraprendere un'azione di razionalizzazione.

Azioni da intraprendere:

Alla luce di quanto sopra esposto, si ritiene che la società vada incorporata ad altra società del gruppo Lucca Holding. Poiché le funzioni esercitate dalla stessa rientrano nella competenza dell'Amministrazione comunale, le stesse, unitamente al personale preposto al loro esercizio, confluiranno nella società Metro S.r.l.. Quest'ultima infatti esercita funzioni che, per loro natura ed anche grazie all'organizzazione logistica sul territorio, si possono ben integrare con le funzioni di informazione, accoglienza e diffusione dell'offerta turistica. Inoltre, tenuto conto di quanto disposto in tema di riordino delle Province dalla Regione Toscana con L.R.T. n. 22/2015 successivamente modificata con la L.R.T. n. 42/2017, relativamente all'attribuzione della funzione "turismo di valenza sovra comunale" al Comune capoluogo, le competenze residue saranno esercitate direttamente dall'Amministrazione Comunale, ferme restando opportune valutazioni da svolgere in merito agli effetti di prima applicazione della recente normativa regionale che precisa le competenze amministrative dei comuni in materia turismo, ai sensi dell'art. 6 LR n. 86/16.

(a): Inserire uno dei progressivi già indicati nelle schede di ricognizione (02.01; 02.02).

(b): Inserire la ragione sociale come indicata nelle schede di ricognizione (02.01; 02.02).

(c): Indicare il tipo di partecipazione distinguendo i casi in cui la società sia partecipata direttamente, indirettamente (tramite altra società/organismo), ovvero in parte direttamente e in parte indirettamente.

(d): Inserire l'attività svolta come indicata nelle schede di ricognizione (02.01; 02.02).

(e): Inserire il numero medio di dipendenti come da nota integrativa al bilancio.

(f): Inserire la voce B9 del Conto economico.

(g): Inserire il risultato d'esercizio al netto delle imposte.

03. REQUISITI TESTO UNICO DELLE SOCIETÀ A PARTECIPAZIONE PUBBLICA

03.02. Condizioni art. 20, co. 2

Compilare una scheda per ciascuna società

Progressivo società partecipata: (a)

Denominazione società partecipata: (b)

Tipo partecipazione: (c)

Attività svolta: (d)

Indicare i seguenti dati con riferimento all'esercizio 2015:

Numero medio dipendenti (e)	66
Numero amministratori	7
di cui nominati dall'Ente	4
Numero componenti organo di controllo	3
di cui nominati dall'Ente	2

Importi in euro

RISULTATO D'ESERCIZIO (g)	
2015	2.233.984,00
2014	1.655.407,00
2013	1.827.761,00
2012	2.196.094,00
2011	-119.852,00

Importi in euro

Costo del personale (f)	3.448.391,00
Compensi amministratori	54.000,00
Compensi componenti organo di controllo	18.720,00

Importi in euro

FATTURATO	
2015	16.051.041,00
2014	15.237.685,00
2013	15.292.745,00
FATTURATO MEDIO	15.527.157,00

Sussistenza delle condizioni di cui all'art. 20, co. 2:

- La partecipazione societaria non rientra in alcuna delle categorie di cui all'art. 4 (art. 20, co. 2, lett. a)
- Società priva di dipendenti o con numero di amministratori superiore a quello dei dipendenti (art. 20, co. 2, lett. b)
- Svolgimento di attività analoghe o similari a quelle svolte da altre società partecipate o da enti pubblici strumentali (art. 20, co. 2, lett. c)

Indicare quali società/enti strumentali:

- Fatturato medio non superiore a 500.000 euro nel triennio precedente (art. 20, co. 2, lett. d e art. 26, co. 12-quinquies)
- Perdite in 4 dei 5 esercizi precedenti (per società che non gestiscono un servizio di interesse generale) (art. 20, co. 2, lett. e)
- Necessità di contenimento dei costi di funzionamento (art. 20, co. 2, lett. f)
- Necessità di aggregazione con altre società aventi ad oggetto le attività consentite all'art. 4 (art. 20, co. 2, lett. g)

Indicare le motivazioni della sussistenza o meno delle condizioni di cui ai punti precedenti:

Come già indicato nella sezione 03.01 della presente relazione, la società in oggetto svolge attività strettamente necessarie per il perseguimento delle finalità istituzionali dell'ente. Nella fattispecie la società svolge un servizio di interesse generale, quale la gestione del servizio idrico integrato, provvedendo alla gestione, manutenzione e progettazione delle reti e degli impianti di acquedotto, fognatura e depurazione. Tali attività, per loro natura, sono da ritenersi indispensabili al corretto perseguimento delle finalità istituzionali dell'ente. Risulta quindi evidente che la partecipazione rientra nelle categorie elencate all'art. 4.

Dai dati precedentemente esposti emerge inoltre che il numero degli amministratori non è superiore a quello dei dipendenti. Dalle schede riepilogative delle attività svolte dalle società partecipate da questo ente, si rileva che non vi sono altre società controllate o partecipate che svolgano attività analoghe o similari a quelle svolte dal soggetto in questione. Dai dati contabili sopra riportati si deduce che il fatturato medio dell'ultimo triennio ed i risultati di esercizio dell'ultimo quinquennio, soddisfano i requisiti economico/finanziari di cui all'art. 20, comma 2, lettere d) ed e), e art. 26, comma 12-quinquies. Non emergono necessità di contenimento dei costi e, essendo l'affidamento di tale servizio in "salvaguardia" fino al 2024, non sarebbe in ogni caso possibile l'aggregazione con altre società aventi ad oggetto le attività consentite dall'articolo 4.

Azioni da intraprendere:

Alla luce di quanto sopra esposto, non si ritiene che la partecipazione debba essere oggetto di azioni di razionalizzazione.

- (a): Inserire uno dei progressivi già indicati nelle schede di ricognizione (02.01; 02.02).
- (b): Inserire la ragione sociale come indicata nelle schede di ricognizione (02.01; 02.02).
- (c): Indicare il tipo di partecipazione distinguendo i casi in cui la società sia partecipata direttamente, indirettamente (tramite altra società/organismo), ovvero in parte direttamente e in parte indirettamente.
- (d): Inserire l'attività svolta come indicata nelle schede di ricognizione (02.01; 02.02).
- (e): Inserire il numero medio di dipendenti come da nota integrativa al bilancio.
- (f): Inserire la voce B9 del Conto economico.
- (g): Inserire il risultato d'esercizio al netto delle imposte.

03. REQUISITI TESTO UNICO DELLE SOCIETÀ A PARTECIPAZIONE PUBBLICA

03.02. Condizioni art. 20, co. 2

Compilare una scheda per ciascuna società

Progressivo società partecipata: (a)

Denominazione società partecipata: (b)

Tipo partecipazione: (c)

Attività svolta: (d)

Indicare i seguenti dati con riferimento all'esercizio 2015:

Numero medio dipendenti (e)	214
Numero amministratori	7
di cui nominati dall'Ente	4
Numero componenti organo di controllo	3
di cui nominati dall'Ente	2

Importi in euro

Costo del personale (f)	9.657.830,00
Compensi amministratori	67.842,00
Compensi componenti organo di controllo	25.000,00

Importi in euro

RISULTATO D'ESERCIZIO (g)	
2015	210.282,00
2014	-650.815,00
2013	122.456,00
2012	446.245,00
2011	354.628,00

Importi in euro

FATTURATO	
2015	26.443.190,00
2014	25.540.020,00
2013	24.153.512,00
FATTURATO MEDIO	25.378.907,33

Sussistenza delle condizioni di cui all'art. 20, co. 2:

- La partecipazione societaria non rientra in alcuna delle categorie di cui all'art. 4 (art. 20, co. 2, lett. a)
- Società priva di dipendenti o con numero di amministratori superiore a quello dei dipendenti (art. 20, co. 2, lett. b)
- Svolgimento di attività analoghe o similari a quelle svolte da altre società partecipate o da enti pubblici strumentali (art. 20, co. 2, lett. c)

Indicare quali società/enti strumentali:

- Fatturato medio non superiore a 500.000 euro nel triennio precedente (art. 20, co. 2, lett. d e art. 26, co. 12-quinquies)
- Perdite in 4 dei 5 esercizi precedenti (per società che non gestiscono un servizio di interesse generale) (art. 20, co. 2, lett. e)
- Necessità di contenimento dei costi di funzionamento (art. 20, co. 2, lett. f)
- Necessità di aggregazione con altre società aventi ad oggetto le attività consentite all'art. 4 (art. 20, co. 2, lett. g)

Indicare le motivazioni della sussistenza o meno delle condizioni di cui ai punti precedenti:

Come già indicato nella sezione 03.01 della presente relazione, la società in oggetto svolge attività strettamente necessarie al perseguimento delle finalità istituzionali dell'ente. Nella fattispecie la società svolge un servizio di interesse generale, quale la gestione del servizio di raccolta e smaltimento dei rifiuti solidi urbani. Tali attività, per loro natura, sono da ritenersi indispensabili al corretto perseguimento delle finalità istituzionali dell'ente. Risulta quindi evidente che la partecipazione rientra nelle categorie elencate all'art. 4.

Dai dati precedentemente esposti emerge inoltre che il numero degli amministratori non è superiore a quello dei dipendenti. Dalle schede riepilogative delle attività svolte dalle società partecipate da queste ente, si rileva che la società Retiambiente S.p.A., partecipata seppure in misura minima anche da questo ente, è nata per svolgere all'interno dell'A.T.O. Toscana Costa le funzioni di soggetto gestore del servizio integrato di raccolta e smaltimento dei rifiuti urbani, ma essendo l'affidamento di tale servizio in "salvaguardia" fino al 2029, a favore di Sistema Ambiente S.p.A., non sarebbero oggi in ogni caso possibili forme di aggregazione societaria.

Dai dati contabili sopra riportati si deduce che il fatturato medio dell'ultimo triennio ed i risultati di esercizio dell'ultimo quinquennio, soddisfano i requisiti economico/finanziari di cui all'art. 20, comma 2, lettere d) ed e), e art. 26, comma 12 quinquies. Non emergono necessità di contenimento dei costi.

Azioni da intraprendere:

Alla luce di quanto sopra esposto, non si ritiene di dover intraprendere alcuna azione di razionalizzazione.

(a): Inserire uno dei progressivi già indicati nelle schede di ricognizione (02.01; 02.02).

(b): Inserire la ragione sociale come indicata nelle schede di ricognizione (02.01; 02.02).

(c): Indicare il tipo di partecipazione distinguendo i casi in cui la società sia partecipata direttamente, indirettamente (tramite altra società/organismo), ovvero in parte direttamente e in parte indirettamente.

(d): Inserire l'attività svolta come indicata nelle schede di ricognizione (02.01; 02.02).

(e): Inserire il numero medio di dipendenti come da nota integrativa al bilancio.

(f): Inserire la voce B9 del Conto economico.

(g): Inserire il risultato d'esercizio al netto delle imposte.

03. REQUISITI TESTO UNICO DELLE SOCIETÀ A PARTECIPAZIONE PUBBLICA

03.02. Condizioni art. 20, co. 2

Compilare una scheda per ciascuna società

Progressivo società partecipata: (a)

Denominazione società partecipata: (b)

Tipo partecipazione: (c)

Attività svolta: (d)

Indicare i seguenti dati con riferimento all'esercizio 2015:

Numero medio dipendenti (e)	46
Numero amministratori	7
di cui nominati dall'Ente	2
Numero componenti organo di controllo	3
di cui nominati dall'Ente	2

Importi in euro

RISULTATO D'ESERCIZIO (g)	
2015	-47.603,00
2014	-139.935,00
2013	-197.881,00
2012	-15.109,00
2011	5.379,00

Importi in euro	
Costo del personale (f)	2.100.670,00
Compensi amministratori	34.000,00
Compensi componenti organo di controllo	22.508,00

Importi in euro	
FATTURATO	
2015	9.499.482,00
2014	8.045.657,00
2013	7.149.633,00
FATTURATO MEDIO	8.231.590,67

Sussistenza delle condizioni di cui all'art. 20, co. 2:

- La partecipazione societaria non rientra in alcuna delle categorie di cui all'art. 4 (art. 20, co. 2, lett. a)
- Società priva di dipendenti o con numero di amministratori superiore a quello dei dipendenti (art. 20, co. 2, lett. b)
- Svolgimento di attività analoghe o similari a quelle svolte da altre società partecipate o da enti pubblici strumentali (art. 20, co. 2, lett. c)

Indicare quali società/enti strumentali:

- Fatturato medio non superiore a 500.000 euro nel triennio precedente (art. 20, co. 2, lett. d e art. 26, co. 12-quinquies)
- Perdite in 4 dei 5 esercizi precedenti (per società che non gestiscono un servizio di interesse generale) (art. 20, co. 2, lett. e)
- Necessità di contenimento dei costi di funzionamento (art. 20, co. 2, lett. f)
- Necessità di aggregazione con altre società aventi ad oggetto le attività consentite all'art. 4 (art. 20, co. 2, lett. g)

Indicare le motivazioni della sussistenza o meno delle condizioni di cui ai punti precedenti:

Come già indicato nella sezione 03.01 della presente relazione, la società è stata costituita nel 1999 in conformità alle disposizioni legislative allora vigenti di cui alle leggi n. 362/91, n. 475/68, n. 498/92 e n. 142/90. Proprio per le modalità con cui è stato a suo tempo affidato il servizio, la società è destinata ad operare in salvaguardia fino al 2029, quando le farmacie rientreranno nella piena disponibilità dell'ente. La partecipazione rientra pertanto nella deroga prevista dall'art. 5 comma 1 del D.Lgs. n. 175/2016. Si tratta di una società mista che svolge un servizio pubblico di rilevanza economica, ed anche se la partecipazione è di minoranza questa permette ugualmente di influire sul controllo del servizio "24 ore" e sulle decisioni di organizzazione strategica. Risulta quindi evidente che la partecipazione rientra nella categoria di cui all'art. 4, comma 2, lett. a).
Dai dati precedentemente esposti emerge inoltre che il numero degli amministratori non è superiore a quello dei dipendenti. Dalle schede riepilogative delle attività svolte dalle società partecipate da queste ente, si rileva che non vi sono altre società controllate o partecipate che svolgano effettivamente attività analoghe o similari a quelle svolte dal soggetto in questione. Trattandosi di una società che svolge un servizio di interesse generale, si ritiene che non rilevi il dato contabile sopra riportato dal quale si evincono perdite in 4 dei 5 esercizi precedenti, peraltro non determinate da fatti di gestione. Non emergono necessità di contenimento dei costi né di aggregazione con altre società aventi ad oggetto le attività consentite dall'articolo 4.

Azioni da intraprendere:

Alla luce delle considerazioni sopra esposte, si ritiene di non dover procedere ad alcuna azione di razionalizzazione.

(a): Inserire uno dei progressivi già indicati nelle schede di ricognizione (02.01; 02.02).

(b): Inserire la ragione sociale come indicata nelle schede di ricognizione (02.01; 02.02).

(c): Indicare il tipo di partecipazione distinguendo i casi in cui la società sia partecipata direttamente, indirettamente (tramite altra società/organismo), ovvero in parte direttamente e in parte indirettamente.

(d): Inserire l'attività svolta come indicata nelle schede di ricognizione (02.01; 02.02).

(e): Inserire il numero medio di dipendenti come da nota integrativa al bilancio.

(f): Inserire la voce B9 del Conto economico.

(g): Inserire il risultato d'esercizio al netto delle imposte.

03. REQUISITI TESTO UNICO DELLE SOCIETÀ A PARTECIPAZIONE PUBBLICA

03.02. Condizioni art. 20, co. 2

Compilare una scheda per ciascuna società

Progressivo società partecipata: (a)

Denominazione società partecipata: (b)

Tipo partecipazione: (c)

Attività svolta: (d)

Indicare i seguenti dati con riferimento all'esercizio 2015:

Numero medio dipendenti (e)	1.485
Numero amministratori	6
di cui nominati dall'Ente	1
Numero componenti organo di controllo	3
di cui nominati dall'Ente	1

Importi in euro

RISULTATO D'ESERCIZIO (g)	
2015	429.715,00
2014	-1.762.613,00
2013	-4.437.461,00
2012	-1.714.923,00
2011	5.379,00

Importi in euro

Costo del personale (f)	62.251.698,00
Compensi amministratori	205.816,00
Compensi componenti organo di controllo	32.525,00

Importi in euro

FATTURATO	
2015	112.701.987,00
2014	96.031.439,00
2013	95.233.428,00
FATTURATO MEDIO	101.322.284,67

Sussistenza delle condizioni di cui all'art. 20, co. 2:

- La partecipazione societaria non rientra in alcuna delle categorie di cui all'art. 4 (art. 20, co. 2, lett. a)
- Società priva di dipendenti o con numero di amministratori superiore a quello dei dipendenti (art. 20, co. 2, lett. b)
- Svolgimento di attività analoghe o similari a quelle svolte da altre società partecipate o da enti pubblici strumentali (art. 20, co. 2, lett. c)

Indicare quali società/enti strumentali:

- Fatturato medio non superiore a 500.000 euro nel triennio precedente (art. 20, co. 2, lett. d e art. 26, co. 12-quinquies)
- Perdite in 4 dei 5 esercizi precedenti (per società che non gestiscono un servizio di interesse generale) (art. 20, co. 2, lett. e)
- Necessità di contenimento dei costi di funzionamento (art. 20, co. 2, lett. f)
- Necessità di aggregazione con altre società aventi ad oggetto le attività consentite all'art. 4 (art. 20, co. 2, lett. g)

Indicare le motivazioni della sussistenza o meno delle condizioni di cui ai punti precedenti:

Come già indicato nella sezione 03.01 della presente relazione, la società in oggetto svolge attività strettamente necessarie per il perseguimento delle finalità istituzionali dell'ente. Nella fattispecie la società svolge un servizio di interesse generale, quale il servizio di trasporto pubblico locale nei territori di Lucca, Pisa, Livorno e Massa Carrara. Tale attività, per sua natura, è da ritenersi indispensabile al corretto perseguimento delle finalità istituzionali dell'ente. Risulta quindi evidente che la partecipazione rientra nelle categorie elencate all'art. 4.

Dai dati precedentemente esposti emerge inoltre che il numero degli amministratori non è superiore a quello dei dipendenti. Dalle schede riepilogative delle attività svolte dalle società partecipate da queste ente, si rileva che non vi sono altre società controllate o partecipate che svolgano effettivamente attività analoghe o similari a quelle svolte dal soggetto in questione. Trattandosi di una società che svolge un servizio di interesse generale, si ritiene che non rilevi il dato contabile concernente le perdite di esercizio; sul punto si precisa inoltre che il dato riferito al risultato d'esercizio 2011 è da considerare disomogeneo rispetto alle annualità successive, alla luce del fatto che i conferimenti dei Comuni di Lucca, Livorno e Pisa sono iniziati nell'anno 2012. Non emergono necessità di contenimento dei costi né di aggregazione con altre società aventi ad oggetto le attività consentite dall'articolo 4.

Azioni da intraprendere:

Alla luce di quanto sopra esposto non si ritiene di intraprendere alcuna azione di razionalizzazione.

(a): Inserire uno dei progressivi già indicati nelle schede di ricognizione (02.01; 02.02).

(b): Inserire la ragione sociale come indicata nelle schede di ricognizione (02.01; 02.02).

(c): Indicare il tipo di partecipazione distinguendo i casi in cui la società sia partecipata direttamente, indirettamente (tramite altra società/organismo), ovvero in parte direttamente e in parte indirettamente.

(d): Inserire l'attività svolta come indicata nelle schede di ricognizione (02.01; 02.02).

(e): Inserire il numero medio di dipendenti come da nota integrativa al bilancio.

(f): Inserire la voce B9 del Conto economico.

(g): Inserire il risultato d'esercizio al netto delle imposte.

03. REQUISITI TESTO UNICO DELLE SOCIETÀ A PARTECIPAZIONE PUBBLICA

03.02. Condizioni art. 20, co. 2

Compilare una scheda per ciascuna società

Progressivo società partecipata: (a)

Denominazione società partecipata: (b)

Tipo partecipazione: (c)

Attività svolta: (d)

Indicare i seguenti dati con riferimento all'esercizio 2015:

Numero medio dipendenti (e)	83
Numero amministratori	11
di cui nominati dall'Ente	0
Numero componenti organo di controllo	3
di cui nominati dall'Ente	0

Importi in euro

RISULTATO D'ESERCIZIO (g)	
2015	-13.940.522,00
2014	-3.560.205,00
2013	-6.062.765,00
2012	-2.354.122,00
2011	251.133,54

Importi in euro

Costo del personale (f)	4.960.665,00
Compensi amministratori	102.809,00
Compensi componenti organo di controllo	

Importi in euro

FATTURATO	
2015	6.068.278,00
2014	756.885,00
2013	8.442.764,00
FATTURATO MEDIO	5.089.309,00

Sussistenza delle condizioni di cui all'art. 20, co. 2:

La partecipazione societaria non rientra in alcuna delle categorie di cui all'art. 4 (art. 20, co. 2, lett. a)

Società priva di dipendenti o con numero di amministratori superiore a quello dei dipendenti (art. 20, co. 2, lett. b)

Svolgimento di attività analoghe o similari a quelle svolte da altre società partecipate o da enti pubblici strumentali (art. 20, co. 2, lett. c)

Indicare quali società/enti strumentali:

Fatturato medio non superiore a 500.000 euro nel triennio precedente (art. 20, co. 2, lett. d e art. 26, co. 12-quinquies)

Perdite in 4 dei 5 esercizi precedenti (per società che non gestiscono un servizio di interesse generale) (art. 20, co. 2, lett. e)

Necessità di contenimento dei costi di funzionamento (art. 20, co. 2, lett. f)

Necessità di aggregazione con altre società aventi ad oggetto le attività consentite all'art. 4 (art. 20, co. 2, lett. g)

Indicare le motivazioni della sussistenza o meno delle condizioni di cui ai punti precedenti:

Azioni da intraprendere:

La partecipazione è cessata ai sensi dell'art. 1, comma 569 e ss. della Legge 147/2013

(a): Inserire uno dei progressivi già indicati nelle schede di ricognizione (02.01; 02.02).

(b): Inserire la ragione sociale come indicata nelle schede di ricognizione (02.01; 02.02).

(c): Indicare il tipo di partecipazione distinguendo i casi in cui la società sia partecipata direttamente, indirettamente (tramite altra società/organismo), ovvero in parte direttamente e in parte indirettamente.

(d): Inserire l'attività svolta come indicata nelle schede di ricognizione (02.01; 02.02).

(e): Inserire il numero medio di dipendenti come da nota integrativa al bilancio.

(f): Inserire la voce B9 del Conto economico.

(g): Inserire il risultato d'esercizio al netto delle imposte.

03. REQUISITI TESTO UNICO DELLE SOCIETÀ A PARTECIPAZIONE PUBBLICA

03.02. Condizioni art. 20, co. 2

Compilare una scheda per ciascuna società

Progressivo società partecipata: (a)Denominazione società partecipata: (b)Tipo partecipazione: (c)Attività svolta: (d)

Indicare i seguenti dati con riferimento all'esercizio 2015:

Numero medio dipendenti (e)	51
Numero amministratori	5
di cui nominati dall'Ente	3
Numero componenti organo di controllo	3
di cui nominati dall'Ente	3

Importi in euro

RISULTATO D'ESERCIZIO (g)	
2015	1.567.146,00
2014	2.891.581,00
2013	3.751.172,00
2012	4.235.773,00
2011	132.627,00

Importi in euro

Costo del personale (f)	3.027.422,00
Compensi amministratori	42.000,00
Compensi componenti organo di controllo	18.000,00

Importi in euro

FATTURATO	
2015	18.056.255,00
2014	20.136.219,00
2013	21.270.700,00
FATTURATO MEDIO	19.821.058,00

Sussistenza delle condizioni di cui all'art. 20, co. 2:

- La partecipazione societaria non rientra in alcuna delle categorie di cui all'art. 4 (art. 20, co. 2, lett. a)
- Società priva di dipendenti o con numero di amministratori superiore a quello dei dipendenti (art. 20, co. 2, lett. b)
- Svolgimento di attività analoghe o similari a quelle svolte da altre società partecipate o da enti pubblici strumentali (art. 20, co. 2, lett. c)

Indicare quali società/enti strumentali:

- Fatturato medio non superiore a 500.000 euro nel triennio precedente (art. 20, co. 2, lett. d e art. 26, co. 12 -quinquies)
- Perdite in 4 dei 5 esercizi precedenti (per società che non gestiscono un servizio di interesse generale) (art. 20, co. 2, lett. e)
- Necessità di contenimento dei costi di funzionamento (art. 20, co. 2, lett. f)
- Necessità di aggregazione con altre società aventi ad oggetto le attività consentite all'art. 4 (art. 20, co. 2, lett. g)

Indicare le motivazioni della sussistenza o meno delle condizioni di cui ai punti precedenti

Come già indicato nella sezione U3.01 della presente relazione, la società in oggetto svolge attività strettamente necessarie per il perseguimento delle finalità istituzionali dell'ente. Nella fattispecie la società svolge un servizio di interesse generale che si concretizza nel servizio di distribuzione di gas naturale sul territorio del Comune di Lucca e dei Comuni limitrofi, ai sensi del D.Lgs n.164/2000 e delle disposizioni ministeriali attuative. In particolare, la società è impegnata a garantire la prosecuzione di tale servizio fino a quando, mediante gara di ATEM, sarà individuato il nuovo soggetto aggiudicatario per un periodo di 12 anni. A tali attività si affianca la gestione dei servizi cimiteriali, attualmente esercitata a seguito di affidamento diretto. Tali attività, per loro natura, sono da ritenersi indispensabili al corretto perseguimento delle finalità istituzionali dell'ente. Risulta quindi evidente che la partecipazione rientra nelle categorie elencate all'art. 4. Dai dati precedentemente esposti emerge inoltre che il numero degli amministratori non è superiore a quello dei dipendenti. Dalle schede riepilogative delle attività svolte dalle società partecipate da questo ente, si rileva che non vi sono altre società controllate o partecipate che svolgano effettivamente attività analoghe o similari a quelle svolte dal soggetto in questione.

Non emergono problematiche relative ai dati di fatturato medio e di risultato di esercizio, che risultano conformi alle disposizioni di cui agli artt. 20, comma 2, lett. d) ed e) e art. 26, comma 12 quinquies. Non emergono necessità di contenimento dei costi né di aggregazione con altre società aventi ad oggetto le attività consentite dall'articolo 4. Occorre invece intraprendere le opportune azioni volte ad escludere dall'ambito di operatività della società, quelle funzioni che non possono essere attribuite in via diretta a società che non soddisfino le caratteristiche dell' "in house providing".

Azioni da intraprendere:

Per ricondurre le proprie attività a quelle esplicitamente consentite dalla normativa di settore, la società dovrà cedere il proprio ramo di azienda che attualmente cura la gestione dei servizi cimiteriali del Comune di Lucca; dovrà inoltre cedere la partecipazione azionaria totalitaria in Gesam Energia S.p.A. la quale attualmente esegue, per conto del Comune di Lucca e sulla base di affidamenti diretti, la gestione del servizio di pubblica illuminazione e del servizio di gestione termica di tutti gli edifici del Comune di Lucca. La cessione del ramo cimiteri e la cessione della partecipazione in Gesam Energia S.p.A. saranno possibili tramite una operazione di scissione asimmetrica che avrà come beneficiari della scissione la partecipata Lucca Holding Servizi S.r.l. per quanto riguarda il ramo cimiteri e la capogruppo Lucca Holding S.p.A. per quanto riguarda la partecipazione in Gesam Energia S.p.A. In particolare il Consiglio di Amministrazione di Gesam S.p.A. ha proposto ai soci Lucca Holding S.p.A., Toscana Energia S.p.A. e Comune di Capannori un nuovo schema di scissione asimmetrica, sulla base dei dati di bilancio riferiti al 31.12.2016.

Appare opportuno che tale schema venga aggiornato con riferimento alla situazione patrimoniale di ciascuna società al 31.08.2017 ed approvato da parte dell'Organo amministrativo di Gesam S.p.A., con valore di "Progetto di scissione" ex art. 2506 bis C.C.. Lo schema di scissione prevede che Lucca Holding S.p.A. ceda complessivamente agli altri due azionisti (Toscana Energia S.p.A. e Comune di Capannori) una modesta quota di partecipazione (circa il 2%) in Gesam S.p.A., al fine di ottenere la piena titolarità:

- tramite la controllata Lucca Holding Servizi S.r.l. (prima beneficiaria), del ramo di azienda di Gesam S.p.A. che attualmente cura la gestione dei servizi cimiteriali del Comune di Lucca, oltre che degli immobili di san Concordio che attualmente ospitano la sede della società;
- tramite Lucca Holding S.p.A (seconda beneficiaria), della partecipazione azionaria totalitaria in Gesam Energia S.p.A., attualmente detenuta da Gesam SpA.

(a): Inserire uno dei progressivi già indicati nelle schede di ricognizione (02.01; 02.02).

(b): Inserire la ragione sociale come indicata nelle schede di ricognizione (02.01; 02.02).

(c): Indicare il tipo di partecipazione distinguendo i casi in cui la società sia partecipata direttamente, indirettamente (tramite altra società/organismo), ovvero in parte direttamente e in parte indirettamente.

(d): Inserire l'attività svolta come indicata nelle schede di ricognizione (02.01; 02.02).

(e): Inserire il numero medio di dipendenti come da nota integrativa al bilancio.

(f): Inserire la voce B9 del Conto economico.

(g): Inserire il risultato d'esercizio al netto delle imposte.

03. REQUISITI TESTO UNICO DELLE SOCIETÀ A PARTECIPAZIONE PUBBLICA

03.02. Condizioni art. 20, co. 2

Compilare una scheda per ciascuna società

Progressivo società partecipata: (a)

Denominazione società partecipata: (b)

Tipo partecipazione: (c)

Attività svolta: (d)

Indicare i seguenti dati con riferimento all'esercizio 2015:

Numero medio dipendenti (e)	14
Numero amministratori	3
di cui nominati dall'Ente	2
Numero componenti organo di controllo	3
di cui nominati dall'Ente	3

Importi in euro

RISULTATO D'ESERCIZIO (g)	
2015	878.927,00
2014	710.349,00
2013	1.055.723,00
2012	1.916.843,00
2011	1.903.288,00

Importi in euro

Costo del personale (f)	718.109
Compensi amministratori	23.167,00
Compensi componenti organo di controllo	14.754,00

Importi in euro

FATTURATO	
2015	43.611.825,00
2014	41.430.832,00
2013	52.675.171,00
FATTURATO MEDIO	45.905.942,67

Sussistenza delle condizioni di cui all'art. 20, co. 2:

- La partecipazione societaria non rientra in alcuna delle categorie di cui all'art. 4 (art. 20, co. 2, lett. a)

si

- Società priva di dipendenti o con numero di amministratori superiore a quello dei dipendenti (art. 20, co. 2, lett. b)

no

- Svolgimento di attività analoghe o similari a quelle svolte da altre società partecipate o da enti pubblici strumentali (art. 20, co. 2, lett. c)

no

Indicare quali società/enti strumentali:

- Fatturato medio non superiore a 500.000 euro nel triennio precedente (art. 20, co. 2, lett. d e art. 26, co. 12-quinquies)

no

- Perdite in 4 dei 5 esercizi precedenti (per società che non gestiscono un servizio di interesse generale) (art. 20, co. 2, lett. e)

no

- Necessità di contenimento dei costi di funzionamento (art. 20, co. 2, lett. f)

no

- Necessità di aggregazione con altre società aventi ad oggetto le attività consentite all'art. 4 (art. 20, co. 2, lett. g)

no

Indicare le motivazioni della sussistenza o meno delle condizioni di cui ai punti precedenti:

La società, alla luce di quanto oggi più chiaramente indicato dal Decreto Madia, non rientra nella casistica di cui all'art. 4 D.Lgs n. 175/2016 ed è pertanto possibile qualificarla come società di vendita di gas ed energia elettrica di carattere commerciale.

Azioni da intraprendere:

Le azioni detenute dall'Amministrazione comunale tramite Lucca Holding S.p.A. e la sub holding Gesam S.p.A., pari al 60% della società, dopo apposita stima di un perito indipendente, dovranno pertanto essere dismesse attraverso una procedura di evidenza pubblica in conformità a quanto disposto dall'art. 10 del decreto citato.

(a): Inserire uno dei progressivi già indicati nelle schede di ricognizione (02.01; 02.02).

(b): Inserire la ragione sociale come indicata nelle schede di ricognizione (02.01; 02.02).

(c): Indicare il tipo di partecipazione distinguendo i casi in cui la società sia partecipata direttamente, indirettamente (tramite altra società/organismo), ovvero in parte direttamente e in parte indirettamente.

(d): Inserire l'attività svolta come indicata nelle schede di ricognizione (02.01; 02.02).

(e): Inserire il numero medio di dipendenti come da nota integrativa al bilancio.

(f): Inserire la voce B9 del Conto economico.

(g): Inserire il risultato d'esercizio al netto delle imposte.

03. REQUISITI TESTO UNICO DELLE SOCIETÀ A PARTECIPAZIONE PUBBLICA

03. REQUISITI TESTO UNICO DELLE SOCIETÀ A PARTECIPAZIONE PUBBLICA

03.02. Condizioni art. 20, co. 2

Compilare una scheda per ciascuna società

Progressivo società partecipata: (a)

Denominazione società partecipata: (b)

Tipo partecipazione: (c)

Attività svolta: (d)

Indicare i seguenti dati con riferimento all'esercizio 2015:

Numero medio dipendenti (e)	4
Numero amministratori	3
di cui nominati dall'Ente	3
Numero componenti organo di controllo	3
di cui nominati dall'Ente	3

Costo del personale (f)	190.664,00
Compensi amministratori	30.086,00
Compensi componenti organo di controllo	17.759,00

RISULTATO D'ESERCIZIO (g)	
2015	153.104,00
2014	248.323,00
2013	88.645,00
2012	695.815,00
2011	889.596,00

FATTURATO	
2015	6.839.473,00
2014	6.939.409,00
2013	6.931.529,00
FATTURATO MEDIO	6.903.470,33

Sussistenza delle condizioni di cui all'art. 20, co. 2:

- La partecipazione societaria non rientra in alcuna delle categorie di cui all'art. 4 (art. 20, co. 2, lett. a)

- Società priva di dipendenti o con numero di amministratori superiore a quello dei dipendenti (art. 20, co. 2, lett. b)

- Svolgimento di attività analoghe o similari a quelle svolte da altre società partecipate o da enti pubblici strumentali (art. 20, co. 2, lett. c)

Indicare quali società/enti strumentali:

- Fatturato medio non superiore a 500.000 euro nel triennio precedente (art. 20, co. 2, lett. d e art. 26, co. 12-quinquies)

- Perdite in 4 dei 5 esercizi precedenti (per società che non gestiscono un servizio di interesse generale) (art. 20, co. 2, lett. e)

- Necessità di contenimento dei costi di funzionamento (art. 20, co. 2, lett. f)

- Necessità di aggregazione con altre società aventi ad oggetto le attività consentite all'art. 4 (art. 20, co. 2, lett. g)

Indicare le motivazioni della sussistenza o meno delle condizioni di cui ai punti precedenti:

Come già indicato nella sezione 03.01 della presente relazione, la società svolge servizi di interesse generale (pubblica illuminazione) e servizi di autoproduzione (gestione termica edifici comunali) per conto del Comune di Lucca. Tali attività, per loro natura, sono da ritenersi indispensabili al corretto perseguimento delle finalità istituzionali dell'ente. Risulta quindi evidente che la partecipazione rientra nelle categorie elencate all'art. 4.

Dai dati precedentemente esposti emerge inoltre che il numero degli amministratori non è superiore a quello dei dipendenti. Dalle schede riepilogative delle attività svolte dalle società partecipate da queste ente, si rileva che non vi sono altre società controllate o partecipate che svolgano effettivamente attività analoghe o similari a quelle svolte dal soggetto in questione, dato che la società Polo Energy S.p.A., titolare della gestione di un importante impianto fotovoltaico, è già stata posta in liquidazione. Non emergono problematiche relative ai dati di fatturato medio e di risultato di esercizio, che risultano conformi alle disposizioni di cui agli artt. 20, comma 2, lett. d) ed e) e art. 26, comma 12 quinquies.

Azioni da intraprendere:

Tutte le azioni di questa società verranno trasferite da Gesam S.p.A. (partecipata per il 40% da Toscana Energia S.p.A.) a Lucca Holding S.p.A.. Tale trasferimento sarà possibile tramite un'operazione di scissione asimmetrica di Gesam S.p.A.. Questa azione consentirà la legittima gestione, secondo il modello *in house*, delle attività di interesse generale e di autoproduzione di servizi strumentali che attualmente Gesam Energia S.p.A. svolge sulla base di affidamento diretto da parte del Comune di Lucca. Una volta completato il processo di scissione la società sarà oggetto di fusione per incorporazione in Lucca Holding Servizi S.r.l..

(a): Inserire uno dei progressivi già indicati nelle schede di ricognizione (02.01; 02.02).

(b): Inserire la ragione sociale come indicata nelle schede di ricognizione (02.01; 02.02).

(c): Indicare il tipo di partecipazione distinguendo i casi in cui la società sia partecipata direttamente, indirettamente (tramite altra società/organismo), ovvero in parte direttamente e in parte indirettamente.

(d): Inserire l'attività svolta come indicata nelle schede di ricognizione (02.01; 02.02).

(e): Inserire il numero medio di dipendenti come da nota integrativa al bilancio.

(f): Inserire la voce B9 del Conto economico.

(g): Inserire il risultato d'esercizio al netto delle imposte.

03. REQUISITI TESTO UNICO DELLE SOCIETÀ A PARTECIPAZIONE PUBBLICA

03.02. Condizioni art. 20, co. 2

Compilare una scheda per ciascuna società

Progressivo società partecipata: (a)Denominazione società partecipata: (b)Tipo partecipazione: (c)

Attività svolta:

Esecuzione del contratto di concessione inerente la progettazione esecutiva, la realizzazione e la gestione di due parcheggi con integrati due impianti fotovoltaici nei pressi dell'ente fiera di Sorbano del Vescovo - gestione impianti fotovoltaici

Indicare i seguenti dati con riferimento all'esercizio 2015:

Numero medio dipendenti (e)	0
Numero amministratori	1
di cui nominati dall'Ente	1
Numero componenti organo di controllo	3
di cui nominati dall'Ente	3

Importi in euro

RISULTATO D'ESERCIZIO (g)	
2015	-489.579,00
2014	60.832,00
2013	98.265,00
2012	54.814,00
2011	-151.505,00

Importi in euro	
Costo del personale (f)	0,00
Compensi amministratori	10.000,00
Compensi componenti organo di controllo	14.000,00

Importi in euro	
FATTURATO	
2015	1.344.199,00
2014	1.487.489,00
2013	1.547.527,00
FATTURATO MEDIO	1.459.738,33

Sussistenza delle condizioni di cui all'art. 20, co. 2:

- La partecipazione societaria non rientra in alcuna delle categorie di cui all'art. 4 (art. 20, co. 2, lett. a)

- Società priva di dipendenti o con numero di amministratori superiore a quello dei dipendenti (art. 20, co. 2, lett. b)

- Svolgimento di attività analoghe o similari a quelle svolte da altre società partecipate o da enti pubblici strumentali (art. 20, co. 2, lett. c)

Indicare quali società/enti strumentali:

- Fatturato medio non superiore a 500.000 euro nel triennio precedente (art. 20, co. 2, lett. d e art. 26, co. 12-quinquies)

- Perdite in 4 dei 5 esercizi precedenti (per società che non gestiscono un servizio di interesse generale) (art. 20, co. 2, lett. e)

- Necessità di contenimento dei costi di funzionamento (art. 20, co. 2, lett. f)

- Necessità di aggregazione con altre società aventi ad oggetto le attività consentite all'art. 4 (art. 20, co. 2, lett. g)

Indicare le motivazioni della sussistenza o meno delle condizioni di cui ai punti precedenti:

Società già posta in liquidazione.

Azioni da intraprendere:

La liquidazione, iniziata il 03.03.2016, procede con la prioritaria prospettiva di una cessione in blocco degli impianti fotovoltaici situati a Sorbano del Vescovo. Una volta ceduti gli impianti sarà possibile procedere con rapidità alla chiusura della società e alla sua conseguente cancellazione dal registro delle imprese.

(a): Inserire uno dei progressivi già indicati nelle schede di ricognizione (02.01; 02.02).

(b): Inserire la ragione sociale come indicata nelle schede di ricognizione (02.01; 02.02).

(c): Indicare il tipo di partecipazione distinguendo i casi in cui la società sia partecipata direttamente, indirettamente (tramite altra società/organismo), ovvero in parte direttamente e in parte indirettamente.

(d): Inserire l'attività svolta come indicata nelle schede di ricognizione (02.01; 02.02).

(e): Inserire il numero medio di dipendenti come da nota integrativa al bilancio.

(f): Inserire la voce B9 del Conto economico.

(g): Inserire il risultato d'esercizio al netto delle imposte.

04. MANTENIMENTO SENZA INTERVENTI DI RAZIONALIZZAZIONE

Compilare un record per ciascuna partecipazione che si intende mantenere senza interventi di razionalizzazione

Progressivo	Denominazione società	Tipo di partecipazione	Attività svolta	% Quota di partecipazione	Motivazioni della scelta
A	B	C	D	E	F
1	Erp Lucca S.r.l.	Diretta	Gestione dell'edilizia residenziale pubblica della Provincia di Lucca (L.R. 77/98).	23,43	Erp Lucca S.r.l. svolge attività strettamente necessarie per il perseguimento delle finalità istituzionali dell'ente che, nella fattispecie, sono caratterizzate dalla produzione di un servizio di interesse generale, quale la gestione dell'edilizia residenziale pubblica. Risulta quindi evidente che la partecipazione rientra nelle categorie elencate all'art. 4. Dai dati precedentemente esposti emerge inoltre che il numero degli amministratori non è superiore a quello dei dipendenti. Dalle schede riepilogative delle attività svolte dalle società partecipate da questo ente, si rileva che non vi sono altre società controllate o partecipate che svolgano attività analoghe o simili a quelle svolte dal soggetto in questione. Dai dati contabili sopra riportati si deduce che il fatturato medio dell'ultimo triennio ed i risultati di esercizio dell'ultimo quinquennio, soddisfano i requisiti economico/finanziari di cui all'art. 20, comma 2, lettere d) ed e), art. 26, comma 12 <i>quinquies</i> . Dall'attuale assetto organizzativo di E.R.P. Lucca non emergono necessità di contenimento dei costi di funzionamento, né d'altra parte può procedersi, allo stato, ad aggregazioni della stessa, dato che la funzione è disciplinata da apposita legge regionale.

2	Lucca Holding S.p.A.	Diretta	Assunzione e gestione di partecipazioni, in qualsiasi forma e quindi anche totalitaria e di controllo, in altre società ed enti, nonché il coordinamento sotto il profilo patrimoniale, finanziario, amministrativo tecnico ed organizzativo delle società partecipate.	100	Come già indicato nella sezione 03.01 della presente relazione, la società in oggetto svolge attività strettamente necessarie per il perseguimento delle finalità istituzionali dell'ente. Nella fattispecie queste sono caratterizzate dallo svolgimento di servizi strumentali, che si concretizzano nella gestione delle partecipazioni comunali. Risulta quindi evidente che la partecipazione rientra nelle categorie elencate all'art. 4. Dai dati precedentemente esposti emerge inoltre che il numero degli amministratori non è superiore a quello dei dipendenti. Data la peculiarità delle funzioni svolte dalla società, che consentono di qualificarla come holding finanziaria pura, non possono esservi altre società controllate o partecipate che svolgano attività analoghe o similari a quelle svolte da Lucca Holding S.p.A.. Dai dati contabili sopra riportati si deduce che il fatturato medio dell'ultimo triennio ed i risultati di esercizio dell'ultimo quinquennio, soddisfano i requisiti economico/finanziari di cui all'art. 20, comma 2, lettere d) ed e), art. 26, comma 12 quinquies. In merito al contenimento dei costi di funzionamento si richiamano le azioni già intraprese dalla Lucca Holding S.p.A. anche nei confronti delle società appartenenti al gruppo, dettagliatamente descritte nelle relazioni ai bilanci di esercizio 2013 e successivi. In considerazione di quanto disposto dall'art. 4, comma 5, secondo periodo, si ritiene di non dover procedere ad alcuna azione di razionalizzazione.
3	Lucca Holding Servizi S.r.l.	Indiretta	La società ha come oggetto sociale la gestione del call center comunale e tutte le attività in materia di riscossione delle entrate comunali affidate alla società con deliberazione consiliare n. 12/2015, successivamente modificata dalla deliberazione C.C. n. 50/2015	100	Lucca Holding Servizi S.r.l. svolge attività strettamente necessarie per il perseguimento delle finalità istituzionali dell'ente. Nella fattispecie sono caratterizzate dallo svolgimento di servizi strumentali, che si concretizzano nella gestione di funzioni connesse alla riscossione coattiva della entrate comunali, nonché di supporto alla gestione delle entrate. A tali attività si affianca la gestione del call center comunale. Tali attività, per loro natura, sono da ritenersi indispensabili al corretto perseguimento delle finalità istituzionali dell'ente. Risulta quindi evidente che la partecipazione rientra nelle categorie elencate all'art. 4. Dai dati precedentemente esposti emerge inoltre che il numero degli amministratori non è superiore a quello dei dipendenti. Dalle schede riepilogative delle attività svolte dalle società partecipate da queste ente, si rileva che non vi sono altre società controllate o partecipate che svolgano effettivamente attività analoghe o similari a quelle svolte dal soggetto in questione. Dai dati contabili sopra riportati si deduce che il fatturato medio dell'ultimo triennio ed i risultati di esercizio dell'ultimo quinquennio, soddisfano i requisiti economico/finanziari di cui all'art. 20, comma 2, lettere d) ed e), e art. 26, comma 12 quinquies. In merito al contenimento dei costi di funzionamento si richiamano le azioni già intraprese dalla L.H. S.p.A. anche nei confronti delle società appartenenti al gruppo, dettagliatamente descritte nelle relazioni ai bilanci di esercizio 2013 e successivi. Dall'attuale assetto organizzativo della società non emerge inoltre alcuna necessità di aggregazione con altre società. Alla luce di tali considerazioni non si ritiene di intraprendere alcuna azione di razionalizzazione.

4	Metro S.r.l.	Indiretta	Progettazione, costruzione e gestione di sistemi integrati di parcheggio e di aree di sosta degli automezzi in Lucca, gestione permessi e gestione ausiliari della sosta	100	<p>Metro S.r.l. svolge attività strettamente necessarie per il perseguimento delle finalità istituzionali dell'ente. Nella fattispecie la società svolge prevalentemente un servizio di interesse generale, quale la realizzazione e la gestione delle aree di sosta a pagamento nel territorio comunale. A tale attività si affiancano alcuni servizi da ritenersi accessori ed ausiliari al precedente: il controllo delle soste e la gestione delle procedure di rilascio dei permessi relativi all'ingresso nella ZTL che rientrano senz'altro nella categoria dei servizi strumentali, in quanto direttamente funzionali allo svolgimento di compiti istituzionali affidati all'ente locale, quale la regolazione del traffico e della sosta su area pubblica. Tali attività, per loro natura, sono da ritenersi indispensabili al corretto perseguimento delle finalità istituzionali dell'ente. Risulta quindi evidente che la partecipazione rientra nelle categorie elencate all'art. 4.</p> <p>Dai dati precedentemente esposti emerge inoltre che il numero degli amministratori non è superiore a quello dei dipendenti. Dalle schede riepilogative delle attività svolte dalle società partecipate da queste ente, si rileva che non vi sono altre società controllate o partecipate che svolgano effettivamente attività analoghe o simili a quelle svolte dal soggetto in questione. Dai dati contabili sopra riportati si deduce che il fatturato medio dell'ultimo triennio ed i risultati di esercizio dell'ultimo quinquennio, soddisfano i requisiti economico/finanziari di cui all'art. 20, comma 2, lettere d) ed e), e 26, comma 12 <i>quinquies</i>.</p> <p>In merito al contenimento dei costi di funzionamento si richiamano le azioni già intraprese dalla L.H. S.p.A. anche nei confronti delle società appartenenti al gruppo, dettagliatamente descritte nelle relazioni ai bilanci di esercizio 2013 e successivi. Alla luce delle considerazioni sopra esposte, si ritiene di non dover procedere ad alcuna azione di razionalizzazione. Tuttavia, tenuto conto delle azioni di razionalizzazione che invece si intendono intraprendere relativamente alla società Itinera S.r.l., a Metro S.r.l. saranno trasferite almeno in parte funzioni e personale precedentemente di quest'ultima.</p>
---	--------------	-----------	--	-----	---

5	Lucca Crea srl (già Lucca Comics and Games S.r.l.)	Indiretta	Organizzazione e gestione dei servizi relativi alla manifestazione denominata "Lucca Comics & Games"; organizzazione e gestione di manifestazioni e/o eventi presso il Polo Fieristico di Sorbano; locazione a terzi della struttura del Polo Fieristico; gestione del complesso in Piazza San Romano già denominato Museo del Fumetto	100	<p>Lucca Crea srl svolge attività strettamente necessarie per il perseguimento delle finalità istituzionali dell'ente; che nella fattispecie si concretizzano nell'organizzazione e gestione dei servizi relativi alla manifestazione denominata "Lucca Comics & Games" nonché nello svolgimento di servizi strumentali, quali la gestione di funzioni connesse all'organizzazione e gestione di manifestazioni e/o eventi presso il Polo Fieristico di Sorbano; la locazione a terzi della struttura del Polo Fieristico; la gestione del complesso in Piazza San Romano già denominato Museo del Fumetto. Tali attività, per loro natura, sono da ritenersi indispensabili al corretto perseguimento delle finalità istituzionali dell'ente. Risulta quindi evidente che la partecipazione rientra nelle categorie elencate all'art. 4.</p> <p>Dai dati esposti nelle schede 3.01 e 3.02 emerge inoltre che il numero degli amministratori non è superiore a quello dei dipendenti. Dalle schede riepilogative delle attività svolte dalle società partecipate da queste ente, si rileva che non vi sono altre società controllate o partecipate che svolgano effettivamente attività analoghe o simili a quelle svolte dal soggetto in questione. Dai dati contabili si deduce che il fatturato medio dell'ultimo triennio ed i risultati di esercizio dell'ultimo quinquennio, soddisfano i requisiti economico/finanziari di cui all'art. 20, comma 2, lettere d) ed e), e art. 26, comma 12 <i>quinquies</i>.</p> <p>In merito al contenimento dei costi di funzionamento si richiamano le azioni già intraprese dalla L.H. S.p.A. anche nei confronti delle società appartenenti al gruppo, dettagliatamente descritte nelle relazioni ai bilanci di esercizio 2013 e successivi. Alla luce di quanto esposto, non si ritiene di intraprendere alcuna azione di razionalizzazione.</p>
---	--	-----------	--	-----	---

6	Geal S.p.A.	Indiretta	Acquedotto, fognatura, depurazione delle acque per usi plurimi, idropotabili, civili, industriali, agricoli ed energetici.	52	<p>Geal S.p.A. svolge attività strettamente necessarie per il perseguimento delle finalità istituzionali dell'ente. Nella fattispecie la società svolge un servizio di interesse generale, quale la gestione del servizio idrico integrato, provvedendo alla gestione, manutenzione e progettazione delle reti e degli impianti di acquedotto, fognatura e depurazione. Tali attività, per loro natura, sono da ritenersi indispensabili al corretto perseguimento delle finalità istituzionali dell'ente. Risulta quindi evidente che la partecipazione rientra nelle categorie elencate all'art. 4.</p> <p>Dai dati precedentemente esposti emerge inoltre che il numero degli amministratori non è superiore a quello dei dipendenti. Dalle schede riepilogative delle attività svolte dalle società partecipate da questo ente, si rileva che non vi sono altre società controllate o partecipate che svolgano attività analoghe o similari a quelle svolte dal soggetto in questione. Dai dati contabili sopra riportati si deduce che il fatturato medio dell'ultimo triennio ed i risultati di esercizio dell'ultimo quinquennio, soddisfano i requisiti economico/finanziari di cui all'art. 20, comma 2, lettere d) ed e), e art. 26, comma 12 <i>quinquies</i>. Non emergono necessità di contenimento dei costi e, essendo l'affidamento di tale servizio in "salvaguardia" fino al 2024, non sarebbe in ogni caso possibile l'aggregazione con altre società aventi ad oggetto le attività consentite dall'articolo 4.</p>
7	Sistema Ambiente S.p.A.	Indiretta	Servizio pubblico di igiene urbana (raccolta e smaltimento rifiuti). Con deliberazione n. 58/2016 il Consiglio Comunale ha deliberato un aumento di capitale, pertanto al momento attuale la quota di partecipazione è pari al 62,58%.	51,9	<p>Sistema Ambiente S.p.A. svolge attività strettamente necessarie al perseguimento delle finalità istituzionali dell'ente. Nella fattispecie la società svolge un servizio di interesse generale, quale la gestione del servizio di raccolta e smaltimento dei rifiuti solidi urbani. Tali attività, per loro natura, sono da ritenersi indispensabili al corretto perseguimento delle finalità istituzionali dell'ente. Risulta quindi evidente che la partecipazione rientra nelle categorie elencate all'art. 4.</p> <p>Dai dati precedentemente esposti emerge inoltre che il numero degli amministratori non è superiore a quello dei dipendenti. Dalle schede riepilogative delle attività svolte dalle società partecipate da queste ente, si rileva che la società Retiambiente S.p.A., partecipata seppure in misura minima anche da questo ente, è nata per svolgere all'interno dell'A.T.O. Toscana Costa le funzioni di soggetto gestore del servizio integrato di raccolta e smaltimento dei rifiuti urbani, ma essendo l'affidamento di tale servizio in "salvaguardia" fino al 2029, a favore di Sistema Ambiente S.p.A., non sarebbero oggi in ogni caso possibili forme di aggregazione societaria.</p> <p>Dai dati contabili sopra riportati si deduce che il fatturato medio dell'ultimo triennio ed i risultati di esercizio dell'ultimo quinquennio, soddisfano i requisiti economico/finanziari di cui all'art. 20, comma 2, lettere d) ed e), e art. 26, comma 12 <i>quinquies</i>. Non emergono necessità di contenimento dei costi.</p>

8	Farmacie Comunali S.p.A.	Indiretta	Gestione delle farmacie comunali nei comuni di Lucca e Bagni di Lucca	25,01	<p>Come già indicato nella sezione 03.01 della presente relazione, la società è stata costituita nel 1999 in conformità alle disposizioni legislative allora vigenti di cui alle leggi n. 362/91, n. 475/68, n. 498/92 e n. 142/90. Proprio per le modalità con cui è stato a suo tempo affidato il servizio, la società è destinata ad operare in salvaguardia fino al 2029, quando le farmacie rientreranno nella piena disponibilità dell'ente. La partecipazione rientra pertanto nella deroga prevista dall'art. 5 comma 1 del D.Lgs. n. 175/2016. Si tratta di una società mista che svolge un servizio pubblico di rilevanza economica, ed anche se la partecipazione è di minoranza questa permette ugualmente di influire sul controllo del servizio "24 ore" e sulle decisioni di organizzazione strategica. Risulta quindi evidente che la partecipazione rientra nella categoria di cui all'art. 4, comma 2, lett.a).</p> <p>Dai dati precedentemente esposti emerge inoltre che il numero degli amministratori non è superiore a quello dei dipendenti. Dalle schede riepilogative delle attività svolte dalle società partecipate da queste ente, si rileva che non vi sono altre società controllate o partecipate che svolgano effettivamente attività analoghe o similari a quelle svolte dal soggetto in questione. Trattandosi di una società che svolge un servizio di interesse generale, si ritiene che non rilevi il dato contabile sopra riportato dal quale si evincono perdite in 4 dei 5 esercizi precedenti, peraltro non determinate da fatti di gestione. Non emergono necessità di contenimento dei costi né di aggregazione con altre società aventi ad oggetto le attività consentite dall'articolo 4.</p>
---	--------------------------	-----------	---	-------	---

9	CTT Nord	Indiretta	La società svolge attività di trasporto pubblico locale nei territori di Lucca, Pisa e Livorno e Massa Carrara.	4,615	CTT Nord svolge attività strettamente necessarie per il perseguimento delle finalità istituzionali dell'ente. Nella fattispecie la società svolge un servizio di di interesse generale che si concretizza nel servizio di trasporto pubblico locale nei territori di Lucca, Pisa e Livorno e Massa Carrara. Tale attività, per sua natura, è da ritenersi indispensabile al corretto perseguimento delle finalità istituzionali dell'ente. Risulta quindi evidente che la partecipazione rientra nelle categorie elencate all'art. 4. Dai dati precedentemente esposti emerge inoltre che il numero degli amministratori non è superiore a quello dei dipendenti. Dalle schede riepilogative delle attività svolte dalle società partecipate da queste ente, si rileva che non vi sono altre società controllate o partecipate che svolgano effettivamente attività analoghe o simili a quelle svolte dal soggetto in questione. Trattandosi di una società che svolge un servizio di interesse generale, si ritiene che non rilevi il dato contabile sopra riportato dal quale si evincono perdite in 4 dei 5 esercizi precedenti. Non emergono necessità di contenimento dei costi né di aggregazione con altre società aventi ad oggetto le attività consentite dall'articolo 4. La società rientra nelle previsioni di cui all'articolo 4, comma 1 e 4, comma 2, lett.a), svolgendo un servizio strettamente necessario per il perseguimento delle finalità istituzionali dell'ente e di interesse generale. Si precisa inoltre che non sussiste alcuna delle condizioni previste dall'articolo 20, comma 2 del D.Lgs. n. 175/2016. Per tutti questi motivi non si ritiene di intraprendere alcuna azione di razionalizzazione.
---	----------	-----------	---	-------	--

Colonna A: Inserire uno dei progressivi indicati nelle schede di ricognizione (02.01; 02.02).

Colonna B: Inserire la ragione sociale come indicata nelle schede di ricognizione (02.01; 02.02).

Colonna C: Indicare il tipo di partecipazione distinguendo i casi in cui la società sia partecipata direttamente, indirettamente (tramite altra società/organismo), oppure in parte direttamente e in parte indirettamente.

Colonna D: Inserire l'attività svolta come indicata nelle schede di ricognizione (02.01; 02.02).

Colonna E: Inserire la quota complessiva di partecipazione dell'Amministrazione, sommando le quote dirette (02.01 colonna E) e indirette (02.02 colonna G).

Colonna F: Indicare, ai sensi dell'art. 24 co. 1, la/le motivazioni della scelta di mantenimento della partecipazione senza alcun intervento di razionalizzazione.

Allo scopo, specificare la sussistenza dei requisiti indicati dalla scheda 03.01 (stretta necessità della società alle finalità dell'ente e svolgimento da parte della medesima di una delle attività consentite dall'art. 4). In caso di attività inerenti ai servizi pubblici locali, esplicitare le ragioni della convenienza economica dell'erogazione del servizio mediante la società anziché in forme alternative (gestione diretta, azienda speciale, ecc.) e della sostenibilità della scelta in termini di costo-opportunità per l'ente. Con riferimento alle condizioni di cui alla scheda 03.02, dichiarare espressamente che non ricorrono le condizioni ivi indicate e darne motivazione. In relazione ai servizi pubblici a rete di rilevanza economica, dare dimostrazione della non necessità di operazioni di aggregazione con altre società operanti nello stesso settore e del fatto che la società svolge servizi non compresi tra quelli da affidare per il tramite dell'Ente di Governo d'Ambito.

05. AZIONI DI RAZIONALIZZAZIONE

05.01. Contenimento costi

Compilare una scheda per ciascuna società per la quale si prevedono interventi di contenimento dei costi

Progressivo società partecipata: (a) Quota di partecipazione detenuta: (b)

Denominazione società partecipata: (c)

Tipo partecipazione: (d)

Attività svolta: (e)

Descrivere gli interventi di contenimento programmati:

Non sono previsti nuovi interventi finalizzati al contenimento dei costi di gestione.

Indicare le motivazioni:

Indicare le modalità di attuazione:

Indicare i tempi stimati:

Indicare una stima dei risparmi attesi:

(a): Inserire uno dei progressivi già indicati nelle schede di ricognizione (02.01; 02.02).

(b): Inserire la quota complessiva di partecipazione dell'Amministrazione, sommando le quote dirette (02.01 colonna E) e indirette (02.02 colonna G).

(c): Inserire la ragione sociale come indicata nelle schede di ricognizione (02.01; 02.02).

(d): Indicare il tipo di partecipazione distinguendo i casi in cui la società sia partecipata direttamente, indirettamente (tramite altra società/organismo), ovvero in parte direttamente e in parte indirettamente.

(e): Inserire l'attività come indicata nelle schede di ricognizione (02.01; 02.02).

05. AZIONI DI RAZIONALIZZAZIONE

05.02. Cessione/Alienazione quote

Compilare una scheda per ciascuna partecipazione che si intende cedere/alienare

Progressivo società partecipata: (a) Quota di partecipazione detenuta: (b)

Denominazione società partecipata: (c) Quota di partecipazione da cedere/alienare: (d)

Tipo partecipazione: (e)

Attività svolta: (f)

Selezionare le motivazioni della scelta:

(g)

In caso di scelta dell'opzione "altro", specificare:

Conferimento quote di partecipazione a Lucca Holding S.p.A. (società a cui è affidata la gestione delle partecipazioni comunali)

Fornire ulteriori dettagli sulle motivazioni della scelta:

La partecipazione verrà totalmente ceduta a Lucca Holding S.p.A. allo scopo di ricondurre le partecipazioni dell'Amministrazione comunale ad una gestione unitaria sotto un unico centro di responsabilità.

Indicare le modalità di attuazione della cessione/alienazione:

Cessione delle quote di partecipazione a Lucca Holding S.p.A.

Indicare i tempi stimati per il perfezionamento della cessione/alienazione:

Si stima che la cessione si concluda entro il 30.06.2018.

Indicare una stima dei risparmi attesi:

Dall'operazione non deriverà un risparmio in termini finanziari, in quanto la cessione delle quote alla capogruppo trova fondamento in ragioni di ordine gestionale ed organizzativo.

(a): Inserire uno dei progressivi già indicati nelle schede di ricognizione (02.01; 02.02).

(b): Inserire la quota complessiva di partecipazione dell'Amministrazione, sommando le quote dirette (02.01 colonna E) e indirette (02.02 colonna G).

(c): Inserire la ragione sociale come indicata nelle schede di ricognizione (02.01; 02.02).

(d): Inserire la quota di partecipazione che si intende cedere/alienare.

(e): Indicare il tipo di partecipazione distinguendo i casi in cui la società sia partecipata direttamente, indirettamente (tramite altra società/organismo), ovvero in parte direttamente e in parte indirettamente.

(f): Inserire l'attività svolta come indicata nelle schede di ricognizione (02.01; 02.02).

(g): Vedi scheda 06. "Appendice_motivazioni".

05. AZIONI DI RAZIONALIZZAZIONE

05.02. Cessione/Alienazione quote

Compilare una scheda per ciascuna partecipazione che si intende cedere/alienare

Progressivo società partecipata: Dir_4 (a) Quota di partecipazione detenuta: 0,05 (b)

Denominazione società partecipata: Retiambiente S.p.A. (c) Quota di partecipazione da cedere/alienare: 0,05 (d)

Tipo partecipazione: Diretta (e)

Attività svolta: Servizio di gestione integrata dei rifiuti urbani sul territorio della comunità d'ambito territoriale ottimale "ATO Toscana Costa " (f)

Selezionare le motivazioni della scelta:

Altro (specificare) (g)

In caso di scelta dell'opzione "altro", specificare:

Conferimento quote di partecipazione a Lucca Holding S.p.A. (società a cui è affidata la gestione delle partecipazioni comunali)

Fornire ulteriori dettagli sulle motivazioni della scelta:

La partecipazione verrà totalmente ceduta a Lucca Holding S.p.A. allo scopo di ricondurre le partecipazioni dell'Amministrazione comunale ad una gestione unitaria sotto un unico centro di responsabilità.

Indicare le modalità di attuazione della cessione/alienazione:

Cessione delle quote di partecipazione a Lucca Holding S.p.A.

Indicare i tempi stimati per il perfezionamento della cessione/alienazione:

Si stima che la cessione si concluda entro il 30.06.2018.

Indicare una stima dei risparmi attesi:

Dall'operazione non deriverà un risparmio in termini finanziari, in quanto la cessione delle quote alla capogruppo trova fondamento in ragioni di ordine gestionale ed organizzativo.

(a): Inserire uno dei progressivi già indicati nelle schede di ricognizione (02.01; 02.02).

(b): Inserire la quota complessiva di partecipazione dell'Amministrazione, sommando le quote dirette (02.01 colonna E) e indirette (02.02 colonna G).

(c): Inserire la ragione sociale come indicata nelle schede di ricognizione (02.01; 02.02).

(d): Inserire la quota di partecipazione che si intende cedere/alienare.

(e): Indicare il tipo di partecipazione distinguendo i casi in cui la società sia partecipata direttamente, indirettamente (tramite altra società/organismo), ovvero in parte direttamente e in parte indirettamente.

(f): Inserire l'attività svolta come indicata nelle schede di ricognizione (02.01; 02.02).

(g): Vedi scheda 06. "Appendice_motivazioni".

05. AZIONI DI RAZIONALIZZAZIONE

05.02. Cessione/Alienazione quote

Compilare una scheda per ciascuna partecipazione che si intende cedere/alienare

Progressivo società partecipata: (a) Quota di partecipazione detenuta: (b)

Denominazione società partecipata: (c) Quota di partecipazione da cedere/alienare: (d)

Tipo partecipazione: (e)

Attività svolta: (f)

Selezionare le motivazioni della scelta:

(g)

In caso di scelta dell'opzione "altro", specificare:

Fornire ulteriori dettagli sulle motivazioni della scelta:

La partecipazione è cessata ai sensi dell'art. 1, comma 569 e ss della Legge n. 147/2013 (dichiarata con deliberazione del C.C. n. 83/2015).

Indicare le modalità di attuazione della cessione/alienazione:

A seguito di asta per l'alienazione delle quote andata deserta, l'Amministrazione ha chiesto, ai sensi dell'art. 1, commi 569 e 569 bis della legge n. 147/2013 e s.m.i., alla società Interporto Toscano A. Vespucci S.p.A. di provvedere entro i termini di legge, alla liquidazione in denaro della quota in base ai criteri stabiliti dall'art. 2437 ter del Codice Civile.

Indicare i tempi stimati per il perfezionamento della cessione/alienazione:

L'assemblea dei soci in data 22 giugno 2016 ha deliberato di posticipare il rimborso delle azioni ai soci dimissionari a data successiva alla scadenza del Piano di consolidamento, prevista con l'esercizio 2024.

Indicare una stima dei risparmi attesi:

(a): Inserire uno dei progressivi già indicati nelle schede di ricognizione (02.01; 02.02).

(b): Inserire la quota complessiva di partecipazione dell'Amministrazione, sommando le quote dirette (02.01 colonna E) e indirette (02.02 colonna G).

(c): Inserire la ragione sociale come indicata nelle schede di ricognizione (02.01; 02.02).

(d): Inserire la quota di partecipazione che si intende cedere/alienare.

(e): Indicare il tipo di partecipazione distinguendo i casi in cui la società sia partecipata direttamente, indirettamente (tramite altra società/organismo), ovvero in parte direttamente e in parte indirettamente.

(f): Inserire l'attività svolta come indicata nelle schede di ricognizione (02.01; 02.02).

(g): Vedi scheda 06. "Appendice_motivazioni".

05. AZIONI DI RAZIONALIZZAZIONE

05.02. Cessione/Alienazione quote

Compilare una scheda per ciascuna partecipazione che si intende cedere/alienare

Progressivo società partecipata: Ind_10 (a) Quota di partecipazione detenuta: 0,022 (b)

Denominazione società partecipata: Fidi Toscana S.p.A. (c) Quota di partecipazione da cedere/alienare: 0,022 (d)

Tipo partecipazione: Indiretta (e)

Attività svolta: Agevolare accesso al credito a medio lungo termine, sia a tasso ordinario sia a tasso agevolato, ed a breve termine, nonché ad altre forme di finanziamento. (f)

Selezionare le motivazioni della scelta:

Società non indispensabile per il perseguimento delle finalità dell'Ente (g)

In caso di scelta dell'opzione "altro", specificare:

Fornire ulteriori dettagli sulle motivazioni della scelta:

La partecipazione è cessata ai sensi dell'art. 1, comma 569 e ss della Legge n. 147/2013 (dichiarata con deliberazione del CC n. 83/2015)

Indicare le modalità di attuazione della cessione/alienazione:

A seguito di procedura di gara per l'alienazione andata deserta, Lucca Holding S.p.A. ha chiesto ai sensi dell'art. 1, commi 569 e 569 bis della legge n. 147/2013 e s.m.i. alla società Fidi Toscana S.p.A. di provvedere, entro i termini di legge, alla liquidazione in denaro delle quote del Comune di Lucca, in base ai criteri stabiliti dall'art. 2437 ter del Codice Civile.

Indicare i tempi stimati per il perfezionamento della cessione/alienazione:

In occasione dell'assemblea dei soci in data 10 maggio 2017 il Presidente di Fidi Toscana ha informato che è necessario attendere che il processo legislativo di attuazione del D.Lgs. n. 175/2016 sia giunto al termine per conoscere le iniziative che saranno intraprese.

Indicare una stima dei risparmi attesi:

(a): Inserire uno dei progressivi già indicati nelle schede di ricognizione (02.01; 02.02).

(b): Inserire la quota complessiva di partecipazione dell'Amministrazione, sommando le quote dirette (02.01 colonna E) e indirette (02.02 colonna G).

(c): Inserire la ragione sociale come indicata nelle schede di ricognizione (02.01; 02.02).

(d): Inserire la quota di partecipazione che si intende cedere/alienare.

(e): Indicare il tipo di partecipazione distinguendo i casi in cui la società sia partecipata direttamente, indirettamente (tramite altra società/organismo), ovvero in parte direttamente e in parte indirettamente.

(f): Inserire l'attività svolta come indicata nelle schede di ricognizione (02.01; 02.02).

(g): Vedi scheda 06. "Appendice_motivazioni".

05. AZIONI DI RAZIONALIZZAZIONE

05.02. Cessione/Alienazione quote

Compilare una scheda per ciascuna partecipazione che si intende cedere/alienare

Progressivo società partecipata: (a) Quota di partecipazione detenuta: (b)

Denominazione società partecipata: (c) Quota di partecipazione da cedere/alienare: (d)

Tipo partecipazione: (e)

Attività svolta: (f)

Selezionare le motivazioni della scelta:

(g)

In caso di scelta dell'opzione "altro", specificare:

(g)

Fornire ulteriori dettagli sulle motivazioni della scelta.

Per ricondurre le proprie attività a quelle esplicitamente consentite dalla normativa di settore, la società dovrà cedere il proprio ramo di azienda che attualmente cura la gestione dei servizi cimiteriali del Comune di Lucca; dovrà inoltre cedere la partecipazione azionaria totalitaria in Gesam Energia S.p.A. la quale attualmente esegue, per conto del Comune di Lucca e sulla base di affidamenti diretti, la gestione del servizio di pubblica illuminazione e del servizio di gestione termica di tutti gli edifici del Comune di Lucca. Occorre segnalare che tale operazione consentirà di risolvere le criticità riscontrate nelle modalità di affidamento dei servizi cimiteriali, nonché dei servizi concernenti la gestione della pubblica illuminazione e degli impianti termici comunali, senza comportare in alcun modo esborsi di denaro pubblico o altra sorta di indennizzo a favore della attuale società (mista) affidataria. L'operazione di scissione c.d. asimmetrica, qualificabile all'interno delle operazioni di cessione, è stata oggetto di interlocuzione con l'ANAC e l'AGCM, le quali hanno espresso indicazioni in merito alle modalità con cui l'operazione può essere fatta anche sulla base della determinazione n. 25/2016 di Lucca Holding S.p.A., la valutazione di convenienza economica dell'operazione rispetto a soluzioni alternative, confermando l'opportunità di procedere in tal senso per regolarizzare i citati contratti pubblici mediante subentro all'attuale gestore di una società "in house" che abbia i requisiti di cui all'art. 16 D. Lgs. n. 175/16 (Lucca Holding Servizi S.r.l.).

Indicare le modalità di attuazione della cessione/alienazione.

Cessione da parte di Lucca Holding S.p.A. agli altri due azionisti (Toscana Energia S.p.A. e Comune di Capannori) di una modesta quota di partecipazione (circa il 2%) in Gesam S.p.A., al fine di ottenere la piena titolarità:
- tramite la controllata Lucca Holding Servizi S.r.l. (prima beneficiaria), del ramo di azienda di Gesam S.p.A. che attualmente cura la gestione dei servizi cimiteriali del Comune di Lucca, oltre che degli immobili di san Concordio che attualmente ospitano la sede della società;
- tramite Lucca Holding S.p.A. (seconda beneficiaria), della partecipazione azionaria totalitaria in Gesam Energia S.p.A., attualmente detenuta da Gesam SpA. Il Consiglio di Amministrazione di Gesam S.p.A. ha proposto, a tale fine, ai soci Lucca Holding S.p.A., Toscana Energia S.p.A. e Comune di Capannori uno schema di scissione asimmetrica, sulla base dei dati di bilancio riferiti al 31.12.2016. Appare opportuno che tale schema venga aggiornato con riferimento alla situazione patrimoniale di ciascuna società al 31.08.2017 ed approvato da parte dell'Organo amministrativo di Gesam S.p.A., con valore di "Progetto di scissione" ex art. 2506 bis C.C..

Indicare i tempi stimati per il perfezionamento della cessione/alienazione

(g)

Indicare una stima dei risparmi attesi.

(a): Inserire uno dei progressivi già indicati nelle schede di ricognizione (02.01; 02.02).

(b): Inserire la quota complessiva di partecipazione dell'Amministrazione, sommando le quote dirette (02.01 colonna E) e indirette (02.02 colonna G).

(c): Inserire la ragione sociale come indicata nelle schede di ricognizione (02.01; 02.02).

(d): Inserire la quota di partecipazione che si intende cedere/alienare.

(e): Indicare il tipo di partecipazione distinguendo i casi in cui la società sia partecipata direttamente, indirettamente (tramite altra società/organismo), ovvero in parte direttamente e in parte indirettamente.

(f): Inserire l'attività svolta come indicata nelle schede di ricognizione (02.01; 02.02).

(g): Vedi scheda 06. "Appendice_motivazioni".

05. AZIONI DI RAZIONALIZZAZIONE

05.02. Cessione/Alienazione quote

Compilare una scheda per ciascuna partecipazione che si intende cedere/alienare

Progressivo società partecipata: (a) Quota di partecipazione detenuta: (b)

Denominazione società partecipata: (c) Quota di partecipazione da cedere/alienare: (d)

Tipo partecipazione: (e)

Attività svolta: (f)

Selezionare le motivazioni della scelta:

(g)

In caso di scelta dell'opzione "altro", specificare:

Alla luce di quanto oggi dettato dal D.Lgs. 175/2016, si ritiene che Gesam Gas e Luce non possa rientrare nella casistica di cui all'art. 4 del decreto citato, considerato che la stessa svolge un'attività eminentemente contendibile sul mercato.

Fornire ulteriori dettagli sulle motivazioni della scelta:

La valutazione oggi operata sulle caratteristiche di Gesam Gas e Luce Spa differisce nelle conclusioni da quanto espresso in sede di precedente delibera di razionalizzazione (Delibera C.C. n. 17/2015) in quanto il D.Lgs. 175/2016, ha chiarito una volta per tutte, con esplicite definizioni, le attività che possono essere svolte da società che hanno al loro interno un socio pubblico. La partecipata Gesam Gas e Luce non rientra tra queste, in quanto svolge un'attività, quale la vendita di gas metano e GPL, che è di fatto contendibile sul mercato.

Indicare le modalità di attuazione della cessione/alienazione:

Le azioni detenute dall'Amministrazione comunale tramite Lucca Holding S.p.A. e la sub holding Gesam S.p.A., pari al 60% della società, dopo apposita stima di un perito indipendente, dovranno essere dismesse attraverso una procedura di evidenza pubblica in conformità a quanto disposto dall'art. 10 del decreto citato. Naturalmente sono fatti salvi i diritti di prelazione dell'attuale socio di Gesam S.p.A. in Gesam Gas e Luce S.p.A., HB Trading S.p.A..

Indicare i tempi stimati per il perfezionamento della cessione/alienazione:

Si stima che la cessione si concluda entro il 30.09.2018.

Indicare una stima dei risparmi attesi:

(a): Inserire uno dei progressivi già indicati nelle schede di ricognizione (02.01; 02.02).

(b): Inserire la quota complessiva di partecipazione dell'Amministrazione, sommando le quote dirette (02.01 colonna E) e indirette (02.02 colonna G).

(c): Inserire la ragione sociale come indicata nelle schede di ricognizione (02.01; 02.02).

(d): Inserire la quota di partecipazione che si intende cedere/alienare.

(e): Indicare il tipo di partecipazione distinguendo i casi in cui la società sia partecipata direttamente, indirettamente (tramite altra società/organismo), ovvero in parte direttamente e in parte indirettamente.

(f): Inserire l'attività svolta come indicata nelle schede di ricognizione (02.01; 02.02).

(g): Vedi scheda 06. "Appendice_motivazioni".

05. AZIONI DI RAZIONALIZZAZIONE

05.03. Liquidazione

Compilare una scheda per ciascuna partecipazione che si intende mettere in liquidazione

Progressivo società partecipata: (a) Quota di partecipazione detenuta: (b)

Denominazione società partecipata: (c)

Tipo partecipazione: (d)

Attività svolta: (e)

Selezionare le motivazioni della scelta:

(f)

In caso di scelta dell'opzione "altro", specificare:

Fornire ulteriori dettagli sulle motivazioni della scelta:

Indicare le modalità di attuazione della liquidazione:

Indicare i tempi stimati per la conclusione della procedura:

Indicare una stima dei risparmi attesi:

(a): Inserire uno dei progressivi già indicati nelle schede di ricognizione (02.01; 02.02).

(b): Inserire la quota complessiva di partecipazione dell'Amministrazione, sommando le quote dirette (02.01 colonna E) e indirette (02.02 colonna G).

(c): Inserire la ragione sociale come indicata nelle schede di ricognizione (02.01; 02.02).

(d): Indicare il tipo di partecipazione distinguendo i casi in cui la società sia partecipata direttamente, indirettamente (tramite altra società/organismo), ovvero in parte direttamente e in parte indirettamente.

(e): Inserire l'attività come indicata nelle schede di ricognizione (02.01; 02.02).

(f): Vedi scheda 06. "Appendice_motivazioni".

05. AZIONI DI RAZIONALIZZAZIONE

05.03. Liquidazione

Compilare una scheda per ciascuna partecipazione che si intende mettere in liquidazione

Progressivo società partecipata: Ind_04 **(a)** **Quota di partecipazione detenuta:** 100 **(b)**

Denominazione società partecipata: Lucca Holding Progetti Speciali e Risorse S.r.l. In liquidazione **(c)**

Tipo partecipazione: Indiretta **(d)**

Attività svolta: Società di scopo per l'attuazione dell'accordo di programma denominato "Contratto di Quartiere II".
Riqualificazione del quartiere Giardino in località Pontetetto. **(e)**

Selezionare le motivazioni della scelta:

Altro (specificare)

(f)

In caso di scelta dell'opzione "altro", specificare:

Raggiungimento dello scopo sociale.

Fornire ulteriori dettagli sulle motivazioni della scelta:

Indicare le modalità di attuazione della liquidazione:

Con deliberazione di CC n. 27 del 12.04.2017 il Consiglio Comunale ha dato indirizzo a Lucca Holding S.p.A. di procedere allo scioglimento volontario previa messa in liquidazione della Lucca Holding Progetti Speciali e Risorse.

Indicare i tempi stimati per la conclusione della procedura:

La procedura di liquidazione si concluderà entro il 30.09.2018, al termine dei collaudi relativi al "Contratto di quartiere II" per la realizzazione e gestione dell'intervento sperimentale nel quartiere Giardino in località Pontetetto.

Indicare una stima dei risparmi attesi:

(a): Inserire uno dei progressivi già indicati nelle schede di ricognizione (02.01; 02.02).

(b): Inserire la quota complessiva di partecipazione dell'Amministrazione, sommando le quote dirette (02.01 colonna E) e indirette (02.02 colonna G).

(c): Inserire la ragione sociale come indicata nelle schede di ricognizione (02.01; 02.02).

(d): Indicare il tipo di partecipazione distinguendo i casi in cui la società sia partecipata direttamente, indirettamente (tramite altra società/organismo), ovvero in parte direttamente e in parte indirettamente.

(e): Inserire l'attività come indicata nelle schede di ricognizione (02.01; 02.02).

(f): Vedi scheda 06. "Appendice_motivazioni".

05. AZIONI DI RAZIONALIZZAZIONE

05.03. Liquidazione

Compilare una scheda per ciascuna partecipazione che si intende mettere in liquidazione

Progressivo società partecipata: Ind_14 (a) Quota di partecipazione detenuta: 90 (b)

Denominazione società partecipata: Polo Energy S.p.A. In liquidazione (c)

Tipo partecipazione: Indiretta (d)

Attività svolta: Esecuzione del contratto di concessione inerente la progettazione esecutiva, la realizzazione e la gestione di due parcheggi con integrati due impianti fotovoltaici nei pressi dell'ente fiera di Sorbano del Giudice - gestione impianti fotovoltaici (e)

Selezionare le motivazioni della scelta:

Altro (specificare) (f)

In caso di scelta dell'opzione "altro", specificare:

Società posta in liquidazione in conseguenza della deliberazione di Consiglio Comunale n. 17 del 31.03.2015 ai sensi del comma 611 art.1 L. n.190/2014.

Fornire ulteriori dettagli sulle motivazioni della scelta:

La società si trova in procedura di liquidazione volontaria a seguito di deliberazione assembleare di scioglimento anticipato.

Indicare le modalità di attuazione della liquidazione:

La liquidazione, iniziata il 03.03.2016, procede con la prioritaria prospettiva di una cessione in blocco degli impianti fotovoltaici situati a Sorbano del Vescovo.

Indicare i tempi stimati per la conclusione della procedura:

La procedura di liquidazione si concluderà presumibilmente entro il 30.09.2018, in quanto una volta che saranno ceduti in blocco gli impianti fotovoltaici situati a Sorbano del Vescovo, sarà possibile procedere con rapidità alla chiusura della società e alla sua conseguente cancellazione dal registro delle imprese.

Indicare una stima dei risparmi attesi:

(a): Inserire uno dei progressivi già indicati nelle schede di ricognizione (02.01; 02.02).

(b): Inserire la quota complessiva di partecipazione dell'Amministrazione, sommando le quote dirette (02.01 colonna E) e indirette (02.02 colonna G).

(c): Inserire la ragione sociale come indicata nelle schede di ricognizione (02.01; 02.02).

(d): Indicare il tipo di partecipazione distinguendo i casi in cui la società sia partecipata direttamente, indirettamente (tramite altra società/organismo), ovvero in parte direttamente e in parte indirettamente.

(e): Inserire l'attività come indicata nelle schede di ricognizione (02.01; 02.02).

(f): Vedi scheda 06. "Appendice_motivazioni".

05. AZIONI DI RAZIONALIZZAZIONE

05.04. Fusione/Incorporazione

Compilare una scheda per ciascuna partecipazione che si intende fondere/incorporare

Progressivo società partecipata: (a) Quota di partecipazione detenuta: (b)

Denominazione società partecipata: (c)

Tipo partecipazione: (d)

Attività svolta: (e)

Selezionare le motivazioni della scelta:

(f)

In caso di scelta dell'opzione "altro", specificare:

Fornire ulteriori dettagli sulle motivazioni della scelta:

Dai dati contabili riportati nella scheda 03.02 emerge che il fatturato medio dell'ultimo triennio, inferiore a 500.000,00 euro, non soddisfa i requisiti economico/finanziari di cui all'art. 26, comma 12 *quinquies*. Poichè, allo stato, non si prevedono incrementi di fatturato si rende necessario intraprendere un'azione di razionalizzazione.

Indicare le modalità di attuazione dell'operazione straordinaria:

Alla luce di quanto sopra esposto, si ritiene che la società vada incorporata ad altra società del gruppo Lucca Holding. Poiché le funzioni esercitate dalla stessa rientrano nella competenza dell'Amministrazione comunale, le stesse, unitamente al personale preposto al loro esercizio, confluiranno nella società Metro S.r.l.. Quest'ultima infatti esercita funzioni che, per loro natura ed anche grazie all'organizzazione logistica sul territorio, si possono ben integrare con le funzioni di informazione, accoglienza e diffusione dell'offerta turistica. Inoltre, tenuto conto di quanto disposto in tema di riordino delle Province dalla Regione Toscana con L.R.T. n. 22/2015 successivamente modificata con la L.R.T. n. 42/2017, relativamente all'attribuzione della funzione "turismo di valenza sovra comunale" al Comune capoluogo, le competenze residue saranno esercitate direttamente dall'Amministrazione Comunale, ferme restando opportune valutazioni da svolgere in merito agli effetti di prima applicazione della recente normativa regionale che precisa le competenze amministrative dei comuni in materia turismo, ai sensi dell'art. 6 LR n. 86/16.

Indicare i tempi stimati per il perfezionamento dell'operazione:

La fusione per incorporazione in Metro Srl si concluderà entro il 30.09.2018. La società dopo la fusione sarà amministrata da un consiglio di amministrazione, composto da tre persone.

Indicare una stima dei risparmi attesi:

(a): Inserire uno dei progressivi già indicati nelle schede di ricognizione (02.01; 02.02).

- (b):** Inserire la quota complessiva di partecipazione dell'Amministrazione, sommando le quote dirette (02.01 colonna E) e indirette (02.02 colonna G).
- (c):** Inserire la ragione sociale come indicata nelle schede di ricognizione (02.01; 02.02).
- (d):** Indicare il tipo di partecipazione distinguendo i casi in cui la società sia partecipata direttamente, indirettamente (tramite altra società/organismo), ovvero in parte direttamente e in parte indirettamente.
- (e):** Inserire l'attività come indicata nelle schede di ricognizione (02.01; 02.02).
- (f):** Vedi scheda 06. "Appendice_motivazioni".

05. AZIONI DI RAZIONALIZZAZIONE

05.04. Fusione/Incorporazione

Compilare una scheda per ciascuna partecipazione che si intende fondere/incorporare

Progressivo società partecipata: (a) Quota di partecipazione detenuta: (b)

Denominazione società partecipata: (c)

Tipo partecipazione: (d)

Attività svolta: (e)

Selezionare le motivazioni della scelta:

(f)

In caso di scelta dell'opzione "altro", specificare:

Fornire ulteriori dettagli sulle motivazioni della scelta:

Consentire la legittima gestione, secondo il modello in house, delle attività di interesse generale e di autoproduzione di servizi strumentali che la società attualmente svolge sulla base di affidamento diretto da parte del Comune di Lucca.

Indicare le modalità di attuazione dell'operazione straordinaria:

Tutte le azioni di questa società verranno trasferite da Gesam S.p.A. (partecipata per il 40% da Toscana Energia S.p.A.) a Lucca Holding S.p.A.. Tale trasferimento sarà possibile tramite l'operazione di scissione asimmetrica di Gesam S.p.A. citata nella scheda 5.2 di tale società. Questa azione consentirà la legittima gestione, secondo il modello *in house*, delle attività di interesse generale e di autoproduzione di servizi strumentali che attualmente Gesam Energia S.p.A. svolge sulla base di affidamento diretto da parte del Comune di Lucca. Una volta completato il processo di scissione la società sarà oggetto di fusione per incorporazione in Lucca Holding Servizi S.r.l..

Indicare i tempi stimati per il perfezionamento dell'operazione:

Il processo di fusione si concluderà entro il 30.09.2018.

Indicare una stima dei risparmi attesi:

(a): Inserire uno dei progressivi già indicati nelle schede di ricognizione (02.01; 02.02).

(b): Inserire la quota complessiva di partecipazione dell'Amministrazione, sommando le quote dirette (02.01 colonna E) e indirette (02.02 colonna G).

(c): Inserire la ragione sociale come indicata nelle schede di ricognizione (02.01; 02.02).

(d): Indicare il tipo di partecipazione distinguendo i casi in cui la società sia partecipata direttamente, indirettamente (tramite altra società/organismo), ovvero in parte direttamente e in parte indirettamente.

(e): Inserire l'attività come indicata nelle schede di ricognizione (02.01; 02.02).

(f): Vedi scheda 06. "Appendice_motivazioni".

05. AZIONI DI RAZIONALIZZAZIONE

05.05. Riepilogo

Azione di razionalizzazione	Progressivo	Denominazione società	% Quota di partecipazione	Tempi di realizzazione degli interventi	Risparmi attesi (importo)
Contenimento dei costi					
Cessione/Alienazione quote	Dir_3	Lucense S.r.l.	7,00	Entro 30.06.2018	
	Dir_4	Retiambiente	0,05	Entro 30.09.2018	

	Dir_6	Interporto Toscano A Vespucci S.p.A.	0,06	Partecipazione già cessata ai sensi dell'art. 1, comma 569 e ss della legge n. 147/2013	
	Ind_10	Fidi Toscana S.p.A.	0,022	Partecipazione già cessata ai sensi dell'art. 1, comma 569 e ss della legge n. 147/2013	
	Ind_11	Gesam S.p.A.	59,69	Entro 30.09.2018	
	Ind_12	Gesam Gas e Luce S.p.A.	60	Entro 30.09.2018	
	Dir_5	Polis S.r.l.	100	La società è già in liquidazione secondo quanto previsto dal C.C. con delibera n. 74/2015	SI

Liquidazione	Ind_4	Lucca Holding Progetti Speciali e Risorse S.r.l.	100	Società per la quale è stato avviato il processo di liquidazione, per raggiungimento dello scopo sociale, secondo quanto previsto dal Consiglio Comunale con delibera n. 27/2017.	
	Ind_14	Polo Energy S.p.A.		La società è già in liquidazione in conseguenza della deliberazione del Consiglio Comunale n. 17/2015.	
Fusione/Incorporazione	Ind_5	Itinera S.r.l.	100	Entro il 30.09.2018, ai sensi di quanto previsto dall'articolo 24 del D.Lgs. n. 175/2016	
	Ind_13	Gesam Energia S.p.A.	100	Il processo di fusione si concluderà entro il 30.09.2018.	

06. ELENCO MOTIVAZIONI SCHEDE 05.02, 05.03 E 05.04

Scheda 05.02: Cessione/Alienazione quote

Nella "cella" relativa alla selezione delle motivazioni della scelta, dal menù a tendina è possibile scegliere tra le seguenti opzioni:

- Internalizzazione delle attività svolte dalla società
- Scelta di gestione del servizio in forma alternativa
- Intervenuta modifica nella gestione/amministrazione della società, non condivisa dall'Ente
- Società inattiva o non più operativa
- Società non indispensabile per il perseguimento delle finalità dell'Ente
- Società composta da soli amministratori o con numero dipendenti inferiore al numero amministratori
- Società con fatturato medio inferiore a 500 mila euro nel triennio precedente
- Perdite reiterate
- Carenza persistente di liquidità
- Società con oggetto analogo o simile ad altri organismi partecipati dall'Ente
- Altro (specificare)

Scheda 05.03: Liquidazione

Nella "cella" relativa alla selezione delle motivazioni della scelta, dal menù a tendina è possibile scegliere tra le seguenti opzioni:

- Internalizzazione delle attività svolte dalla società
- Scelta di gestione del servizio in forma alternativa
- Intervenuta modifica nella gestione/amministrazione della società, non condivisa dall'Ente
- Società inattiva o non più operativa
- Società non indispensabile per il perseguimento delle finalità dell'Ente
- Società composta da soli amministratori o con numero dipendenti inferiore al numero amministratori
- Società con fatturato medio inferiore a 500 mila euro euro nel triennio precedente
- Perdite reiterate
- Carenza persistente di liquidità
- Società con oggetto analogo o simile ad altri organismi partecipati dall'Ente
- Altro (specificare)

Scheda 05.04: Fusione/Incorporazione

Nella "cella" relativa alla selezione delle motivazioni della scelta, dal menù a tendina è possibile scegliere tra le seguenti opzioni:

- Svolgimento di attività complementari o analoghe a quelle coinvolte nel progetto di fusione/incorporazione
- Aggregazione di società di servizi pubblici locali a rilevanza economica
- Riduzione/contenimento dei costi di funzionamento (compresi quelli degli amministratori e organi di revisione interna) o dei costi di produzione di beni e servizi
- Compensazione di eventuali squilibri finanziari e/o economici preesistenti alla fusione/incorporazione
- Realizzazione di economie di scala e di altre sinergie per l'integrazione di fasi consecutive della produzione di beni e servizi e/o migliore utilizzo degli impianti, delle attrezzature e del know how in uso
- Altro (specificare)