Recinzione esistente

nuova posizione
recinzione

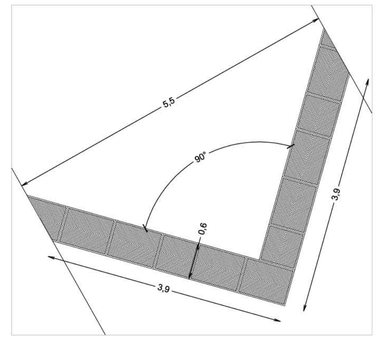

Dettaglio fasce in pietra lungo il viale_scala 1:50

piscina rivestita in pietra
color sabbia per ottenere
un colore verde

vano tecnico
piscina

percorso
di servizio

sedute
in pietra

parcheggio

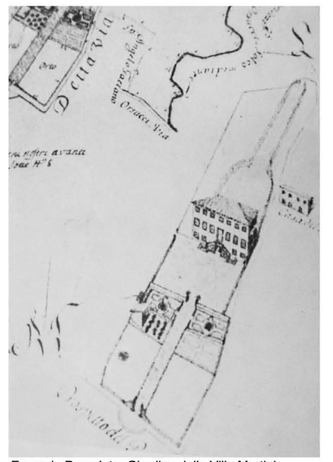

Esempio Pergolato, Giardino della Villa Martini
(Marco Vannucchi, *Architetture del Verde, Le ville gentilizie lucchesi ed il loro territorio,* Lucca, 2000)

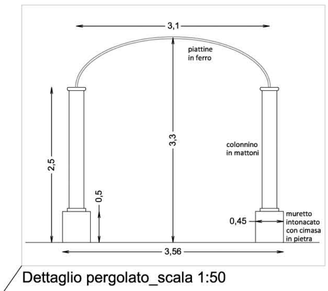

Dettaglio pergolato_scala 1:50

MATERIALI DI PROGETTO

Stabilizzato inghiaiato per i percorsi del giardino (colore grigio chiaro)

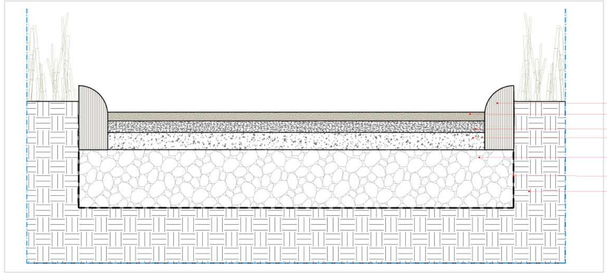

Cordolo in pietra a becco di civetta per percorsi dentro il parterre

Gardenedge - Distanziatore tra prato e percorsi per il giardino d'erbe e orto

Drenatech per i percorsi carrabili (colore grigio chiaro)

Drenatech è una pavimentazione continua per esterni, a base di pietra naturale e resina bicomponente.
È 100% permeabile e drenante, resistente all'usura e al gelo, carrabile e consente un'elevata libertà di progettazione dovuta alla possibilità di accostare inerti di colore e tipologia differente per creare bordi, motivi e scritte.

Drenatech occhialino ciottolo 1-4 mm

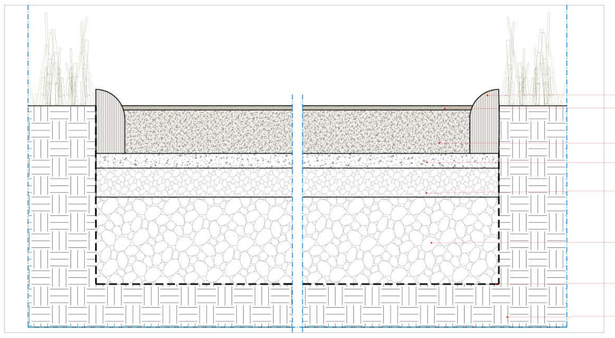

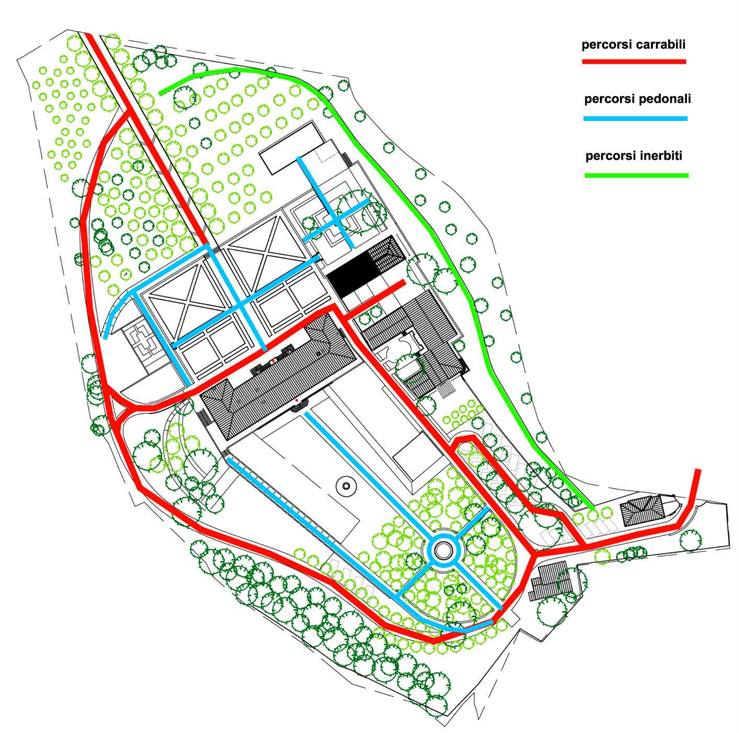

COMUNE DI LUCCA

CARIGNANO

VILLA GUIDICCIONI

RISTRUTTURAZIONE E RESTAURO

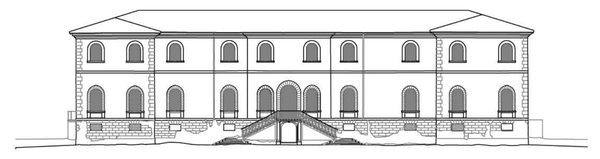

Spazio riservato al Comune:

Committente:
Dmitry Borisovich Bosov
143084 - Federazione Russa - Regione di Mosca - Rione Odintsovo
Villaggio Usovo, Via Tenistaya 3

Studio:
Bolko von Schweinichen e Livio De Carlo
Via dell'Ortone 2, Firenze - tel. 055 \ 234.61.52 - fax. 055 \ 248.08.97
e-mail: bolkovs@gmail.com e-mail: liviodec@gmail.com

Studio ARCHITETTURA *e* PAESAGGIO
Arch. Mariachiara Pozzana
via della Piazzuola 26, 50133 Firenze, tel. 055 571487
email *mariachiara.pozzana@gmail.com*
pec. mariachiara.pozzana@pec.architettifirenze.it

COLLABORATORI
Arch. Tommaso Tarassi
Arch. Martina Bellantone
Arch.paes. Elisa Picariello

UBICAZIONE: Carignano, via per Carignano
N.C.E.U. del Comune di Lucca, Foglio 87, part. 198 subalterno 2, 3, 4, 5, 6, 7 resede a comune dei subb. 2,3,4,5,6
Edificio e area circostante sottoposti a vincolo monumentale denominato "Ex Ospedale di Carignano", decreto legislativo n.132 del 05/07/2005, e a vincolo paesaggistico "Zona delle colline sita nel territorio del Comune di Lucca", decreto 21/06/1975 pubblicato sulla G.U. N.203 del 31 luglio 1975

RESTAURO DEL GIARDINO	TAV. n° P06		data
			A 27.02.2017
			B 12.04.2019
			C
			D
			E
			F
			G
Stato di progetto - Planimetria Generale, dettagli e materiali	scala	1:250	
		formato A0	

AGGIORNAMENTI

nome file:
p03-05-06-07-08_tavole progetto e sovrapposto.dwg

E' vietato qualsiasi riproduzione, anche parziale, senza previa autorizzazione di Arch. Bolko Von Schweinichen e/o Arch. Livio De Carlo e/o Arch. Maria Chiara Pozzana