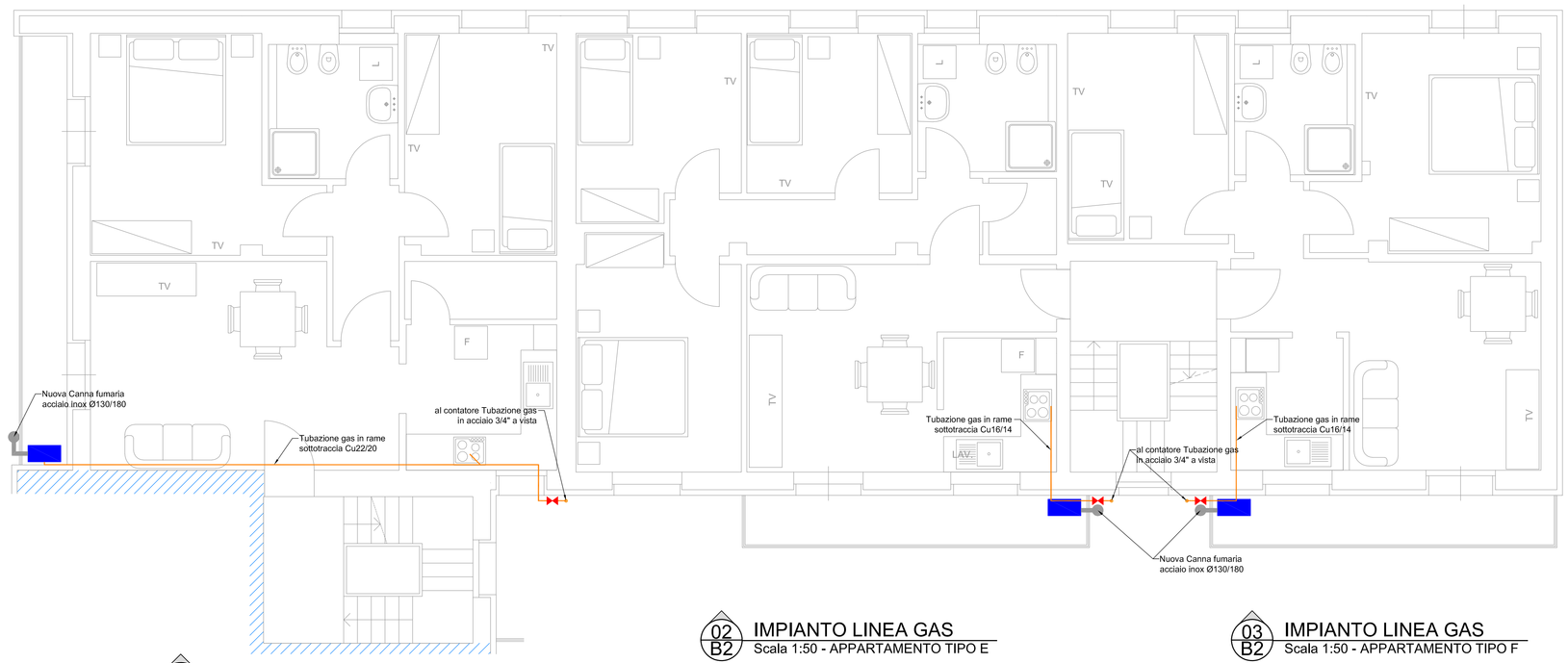

01 B2 IMPIANTO LINEA GAS
Scala 1:50 - APPARTAMENTO TIPO D

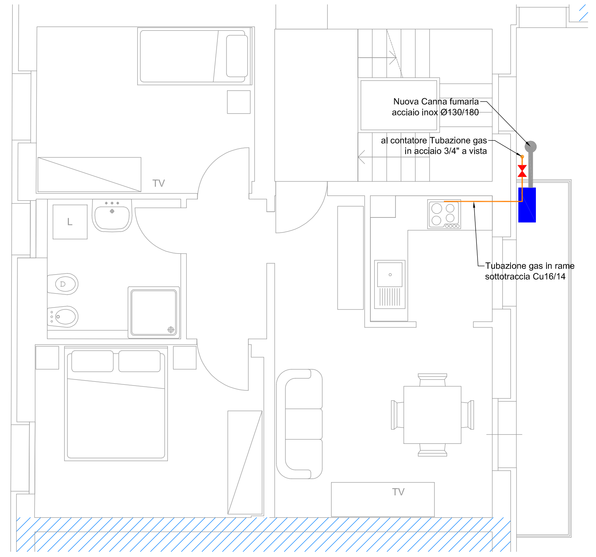

02 B2 IMPIANTO LINEA GAS
Scala 1:50 - APPARTAMENTO TIPO E

03 B2 IMPIANTO LINEA GAS
Scala 1:50 - APPARTAMENTO TIPO F

04 B2 IMPIANTO LINEA GAS
Scala 1:50 - APPARTAMENTO TIPO G

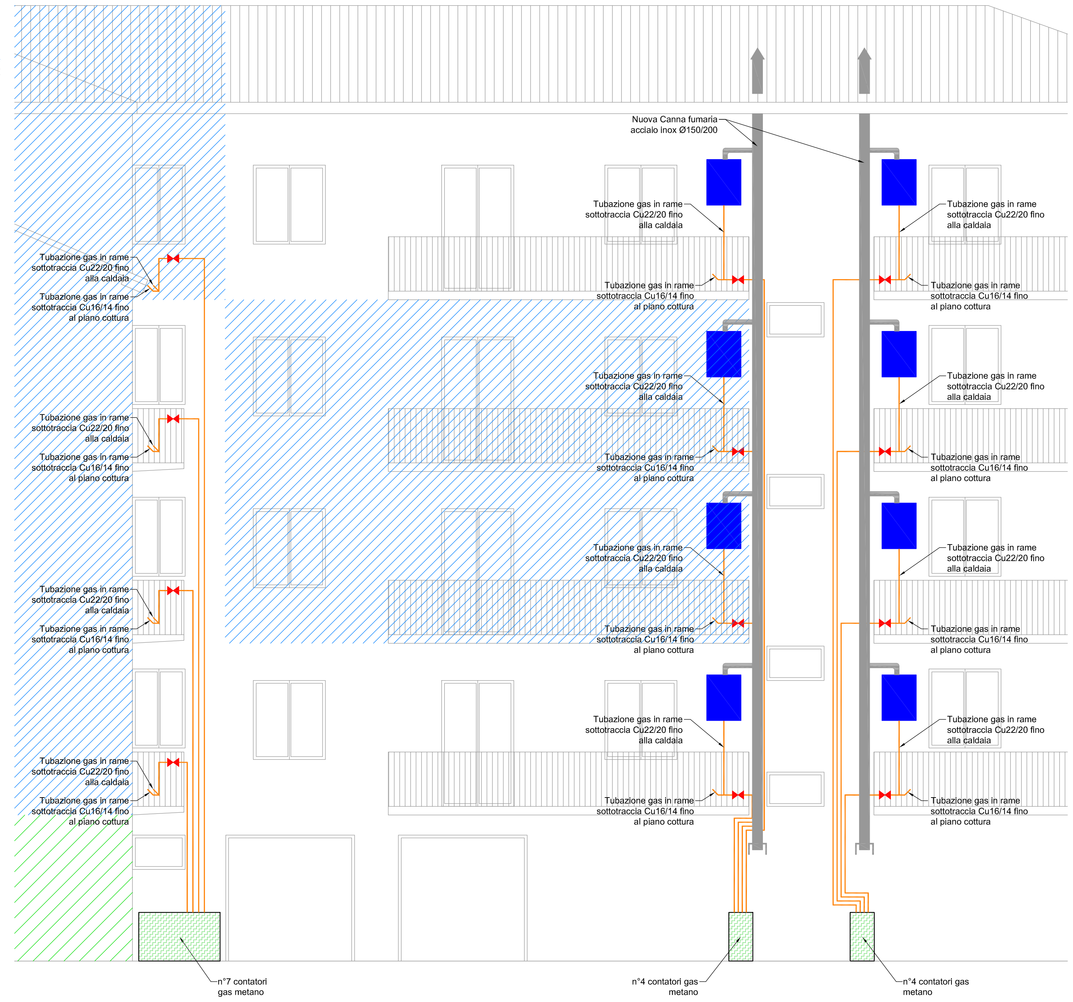

05 B2 IMPIANTO LINEA GAS - Prospetto Est
Scala 1:50 - APPARTAMENTO TIPO D-E-F

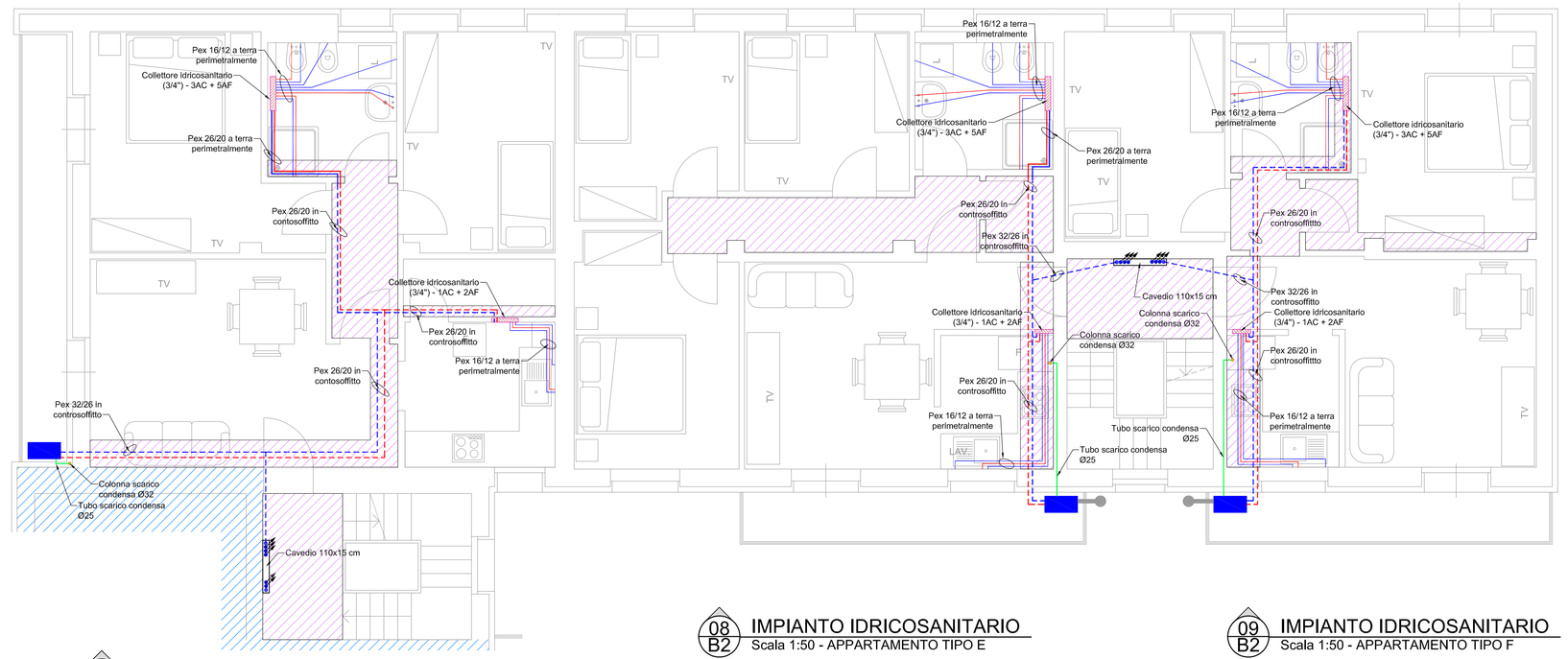

07 B2 IMPIANTO IDRICOSANITARIO
Scala 1:50 - APPARTAMENTO TIPO D

08 B2 IMPIANTO IDRICOSANITARIO
Scala 1:50 - APPARTAMENTO TIPO E

09 B2 IMPIANTO IDRICOSANITARIO
Scala 1:50 - APPARTAMENTO TIPO F

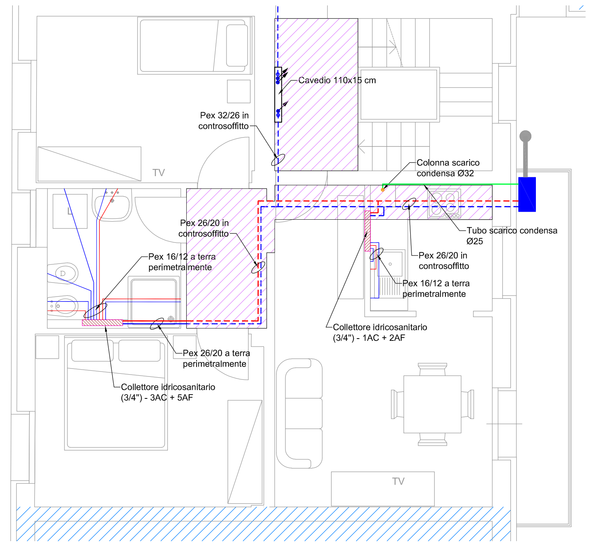

10 B2 IMPIANTO IDRICOSANITARIO
Scala 1:50 - APPARTAMENTO TIPO G

LEGENDA TUBAZIONI IDRO-SANITARIO E SCARICHI		
	UTILIZZO	MATERIALE
	Collettore di distribuzione per impianto idro-sanitario	
	Tubazione ascendente - discendente - passante (nell'ordine)	
	Tubazione acqua calda/fredda (AC + AF) sottotraccia perimetrali	Multistrato (polietilene-alluminio polietilene)
	Tubazione acqua calda/fredda (AC + AF) in controsoffitto	
	Tubazione esterna interrata adduzione acqua da contatore	PE-100 PN 16 in polietilene per liquidi alimentari
	Tubazione sottotraccia scarichi acque nere/grigie e condensa	PE-HD Standard VALSIR SILERE
	Tubazione gas metano	Acciaio a vista - Rame sottotraccia
	Valvola di intercettazione gas	
	Colonna scarico e sfiato bagni	PE-HD Standard VALSIR SILERE
	Colonna cappa cucine	PE-HD Standard VALSIR SILERE
	Colonna scarico condensa	PE-HD Standard VALSIR SILERE
	Canna fumaria	Acciaio inox doppia parete coibentata
	Appartamenti privati	
	Autorimesse private	
	Zone controsoffittate h= 240 cm	
	Nuova caldaia a condensazione standard Riello Family 30 kis - Pn = 25 kW	

NOTA: Distribuzione delle tubazioni di riscaldamento in controsoffitto
Distribuzione delle tubazioni idricosanitarie sottotraccia perimetrali alle pareti

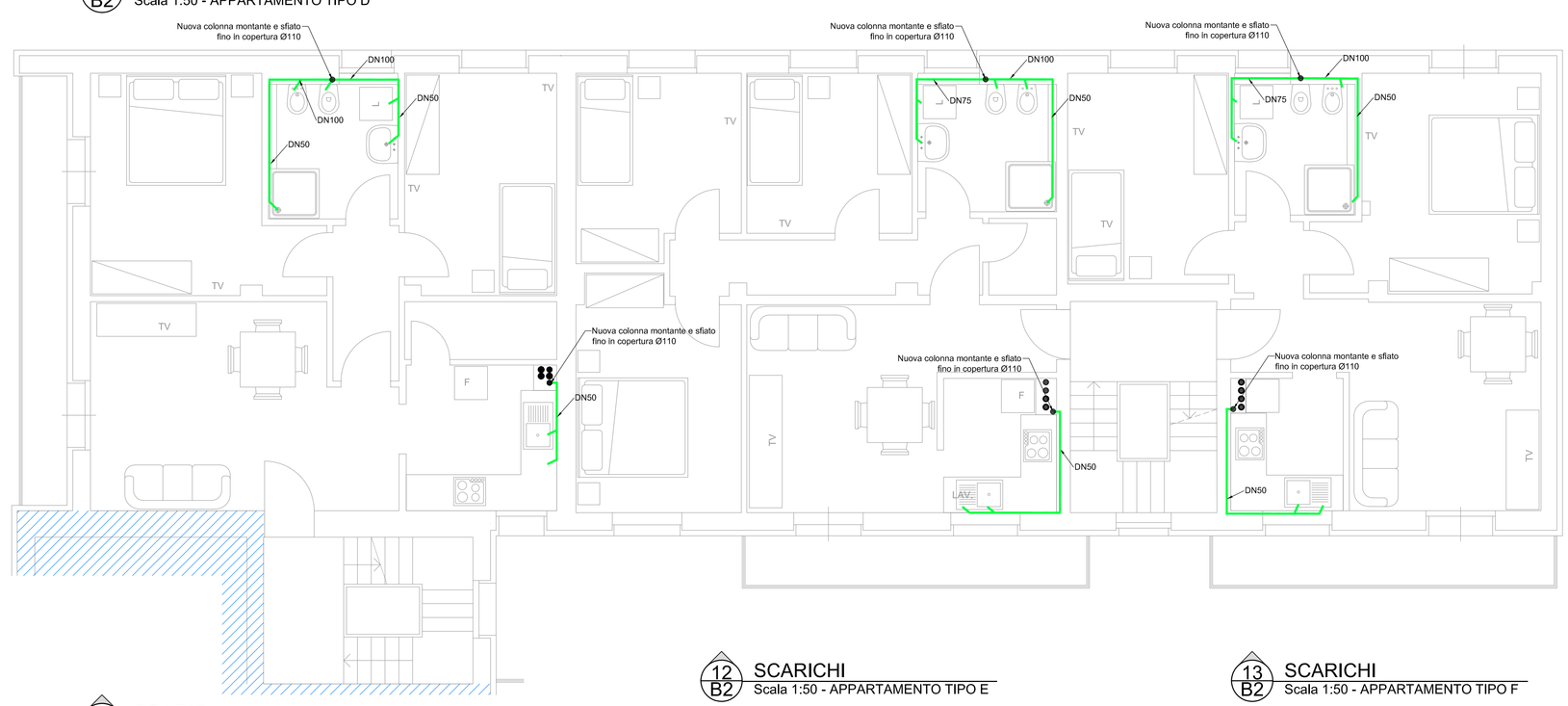

11 B2 SCARICHI
Scala 1:50 - APPARTAMENTO TIPO D

12 B2 SCARICHI
Scala 1:50 - APPARTAMENTO TIPO E

13 B2 SCARICHI
Scala 1:50 - APPARTAMENTO TIPO F

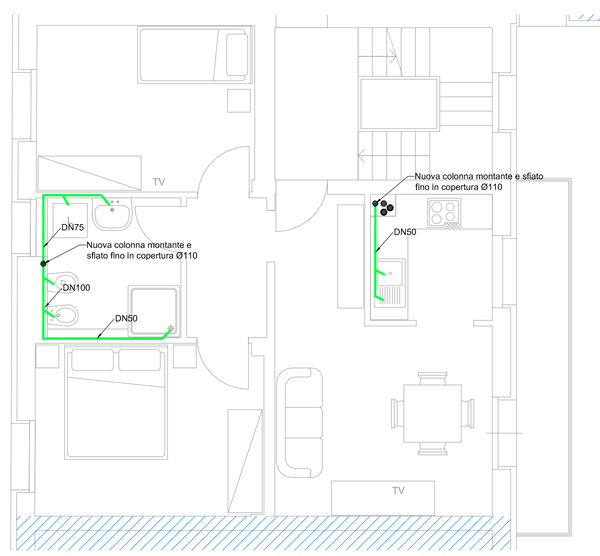

14 B2 SCARICHI
Scala 1:50 - APPARTAMENTO TIPO G

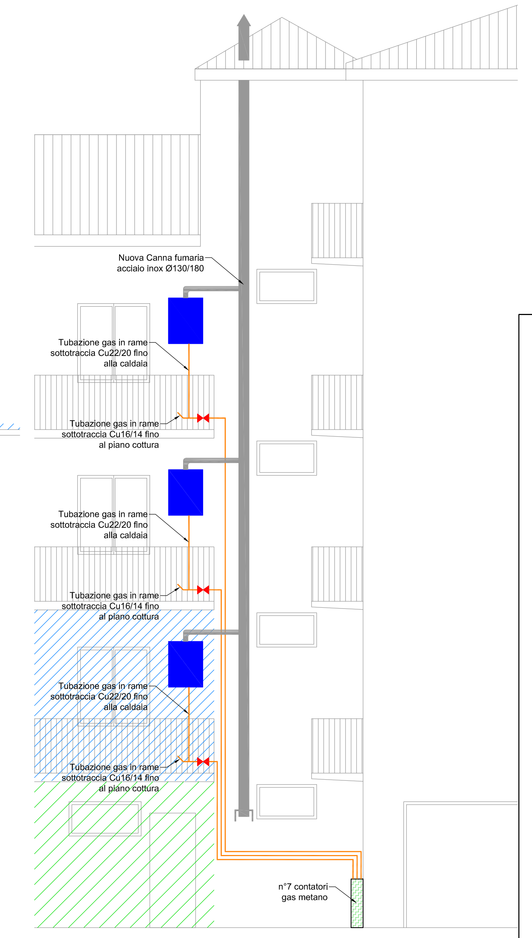

06 B2 IMPIANTO LINEA GAS - Prospetto Nord
Scala 1:50 - APPARTAMENTO TIPO G

"Programma straordinario di intervento per la riqualificazione urbana e la sicurezza delle periferie"
Decreto del Ministro dell'Interno del 18 maggio 2018

Città di Lucca
Amministrazione Comunale

PRESIDENZA DEL CONSIGLIO DEI MINISTRI

Progetti di Riqualificazione Urbana e Sicurezza delle Periferie

Comune di Lucca
Responsabile Unico del Progetto
Dott.ssa Maria Cristina Panconi

ERP Lucca srl
Responsabile Unico del Procedimento
Ing. Lorenza Ciardone

quartierisocial
SAN CONCORDIO_SAN VITO

Riqualificazione Piazza Ludovico Ariosto, Quartiere San Vito, Lucca

Manutenzione straordinaria di tre edifici di edilizia residenziale pubblica e la riqualificazione complessiva dell'area su cui essi insistono attraverso il miglioramento della funzionalita' dell'isolato e del decoro urbano.

FABBRICATO B
IMPIANTO LINEA GAS, IMPIANTO IDRICOSANITARIO E SCARICHI
scala 1:50

tavola

pe.B.imp.T2

13.12.2023 rev. 00