PIANO TERRA
STATO SOVRAPPOSTO

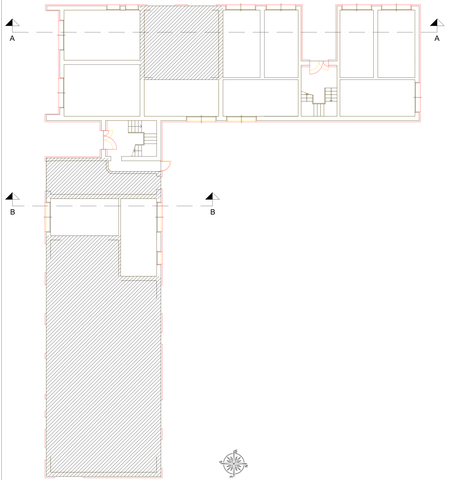

PIANO PRIMO
STATO SOVRAPPOSTO

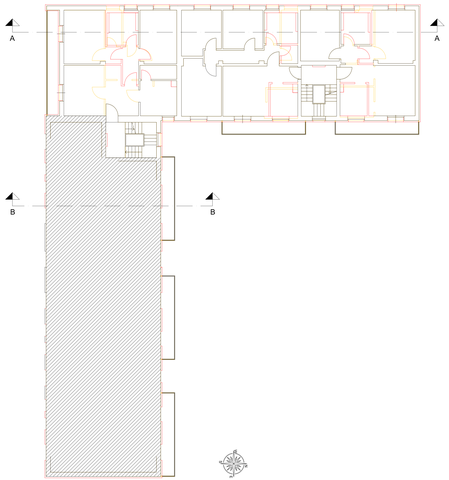

PIANO SECONDO
STATO SOVRAPPOSTO

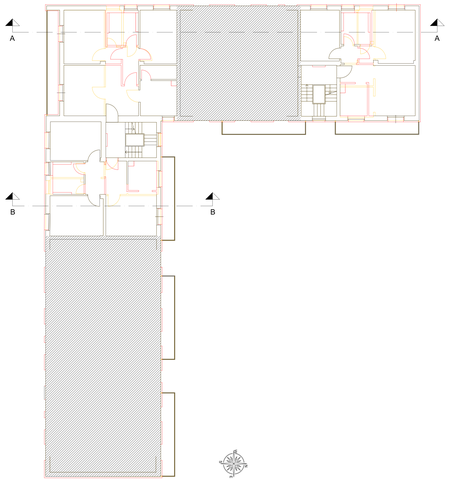

PIANO TERZO
STATO SOVRAPPOSTO

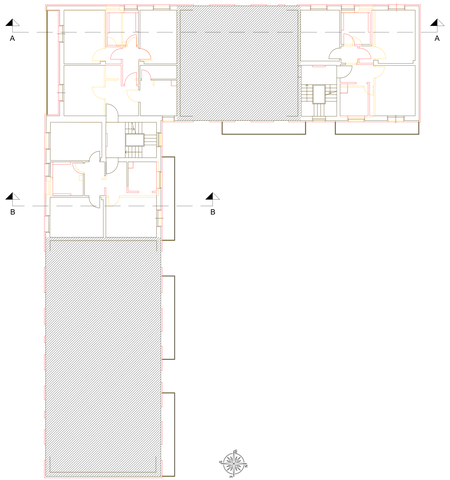

PIANO QUARTO
STATO SOVRAPPOSTO

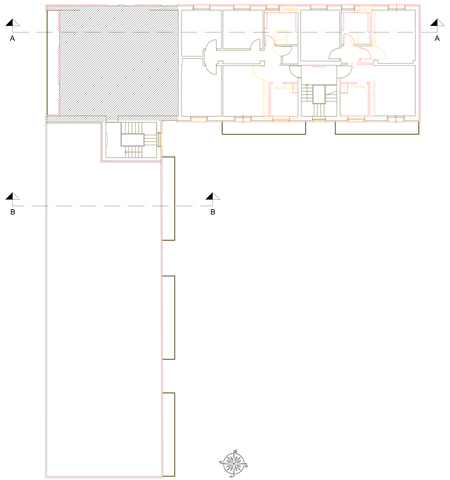

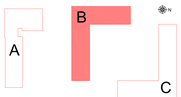

"Programma straordinario di intervento per la riqualificazione urbana e la sicurezza delle periferie"

Città di Lucca
Amministrazione Comunale

PRESIDENZA DEL CONSIGLIO DEI MINISTRI

Progetti di Riqualificazione Urbana e Sicurezza delle Periferie

Comune di Lucca
Responsabile del Progetto
Dott.ssa Maria Cristina Panconi

ERP Lucca srl
Responsabile Unico del Procedimento
Ing. Lorenzo Cardone

quartierisocial
SAN CONCORDIO_SAN VITO

Riqualificazione Piazza Ludovico Ariosto, Quartiere San Vito, Lucca

Manutenzione straordinaria di tre edifici di edilizia residenziale pubblica e riqualificazione complessiva dell'area su cui essi insistono attraverso il miglioramento della funzionalita' dell'isolato e del decoro urbano

PIANTE EDIFICIO B
STATO SOVRAPPOSTO
scala 1:100

tavola

PE.B.01.S01.00

13.12.2023 rev. 00