PIANO TERRA
STATO ATTUALE

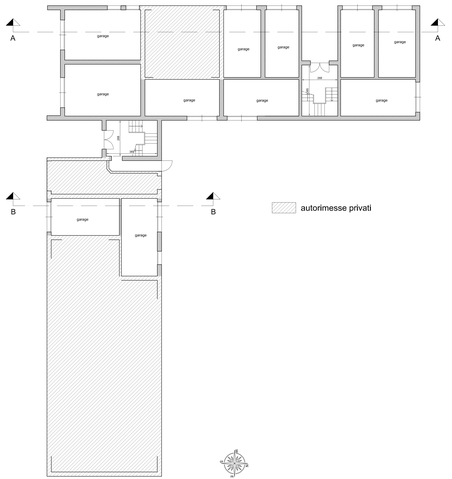

PIANO PRIMO
STATO ATTUALE

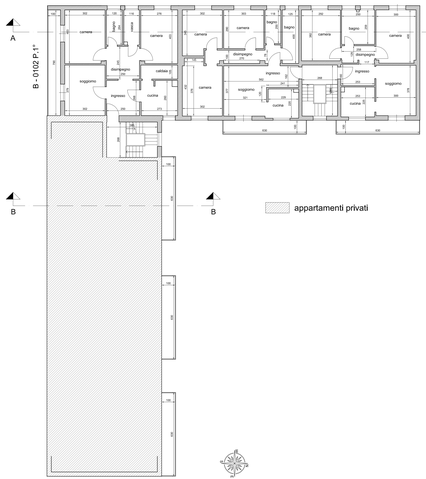

PIANO SECONDO
STATO ATTUALE

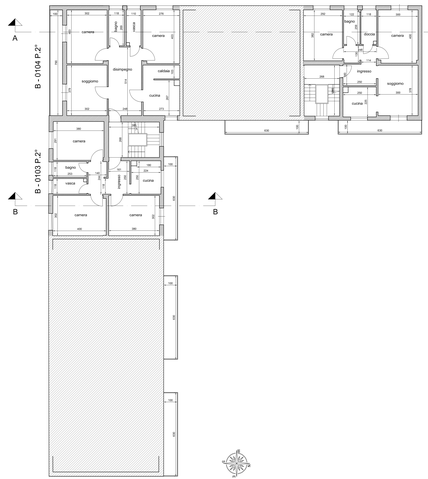

PIANO TERZO
STATO ATTUALE

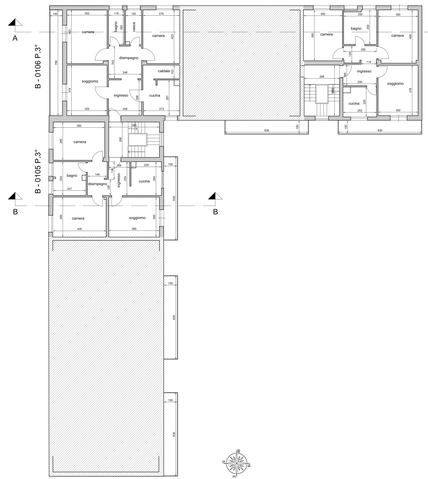

PIANO QUARTO
STATO ATTUALE

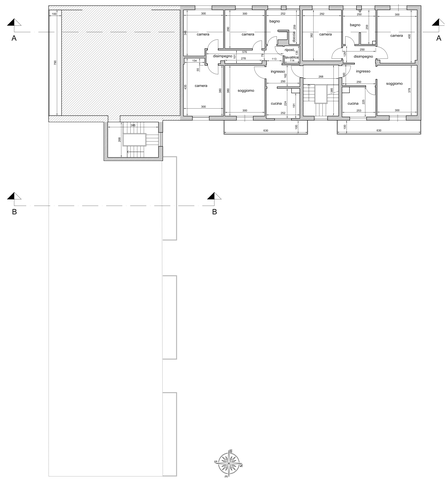

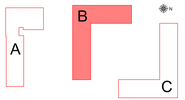

"Programma straordinario di intervento per la riqualificazione urbana e la sicurezza delle periferie"

Città di Lucca
Amministrazione Comunale

PRESIDENZA DEL CONSIGLIO DEI MINISTRI

Progetti di Riqualificazione Urbana e Sicurezza delle Periferie

Comune di Lucca
Responsabile del Progetto
Dott.ssa Maria Cristina Panzoni

ERP Lucca srl
Responsabile Unico del Procedimento
Ing. Lorenzo Cardone

quartierisocial
SAN CONCORDIO_SAN VITO

Riqualificazione Piazza Ludovico Ariosto, Quartiere San Vito, Lucca

Manutenzione straordinaria di tre edifici di edilizia residenziale pubblica e riqualificazione architettonica degli spazi esterni di pertinenza attraverso il miglioramento della funzionalita' dell'isolato e del decoro urbano

PIANTE EDIFICIO B
STATO ATTUALE
scala 1:100

tavola

PE.B.01.A01.00

13.12.2023

rev. 00