

PIANO INTERRATO

PIANO TERRENO

PIANO PRIMO

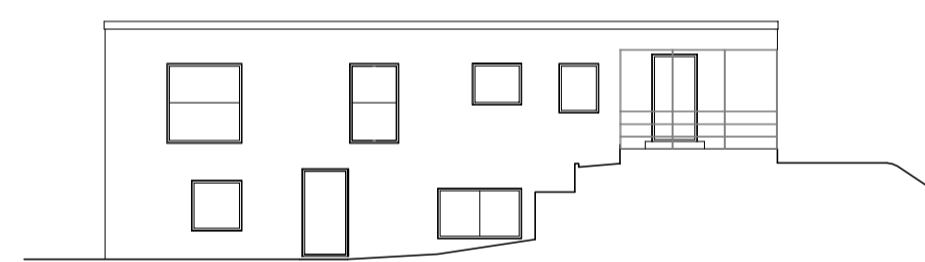

Prospetto Ovest

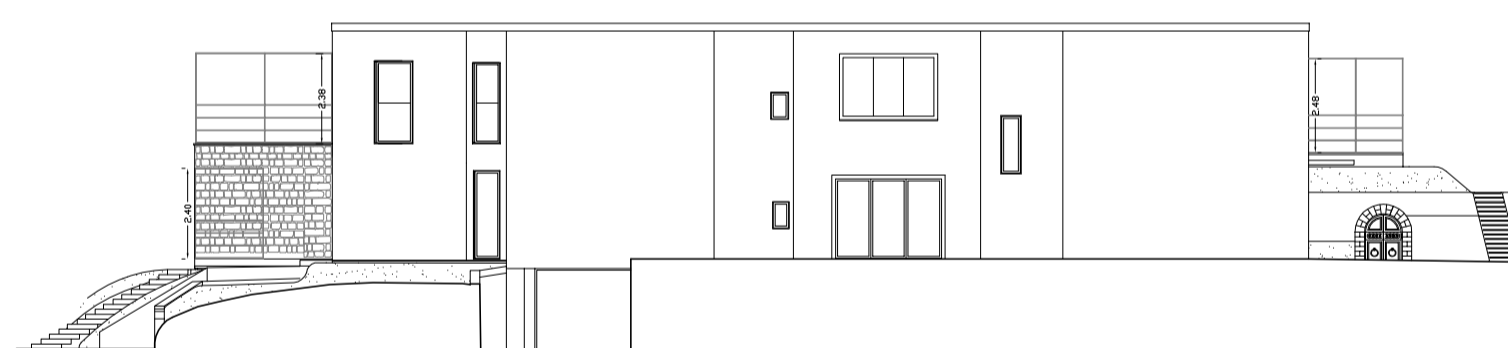

Prospetto Nord



Prospetto Est

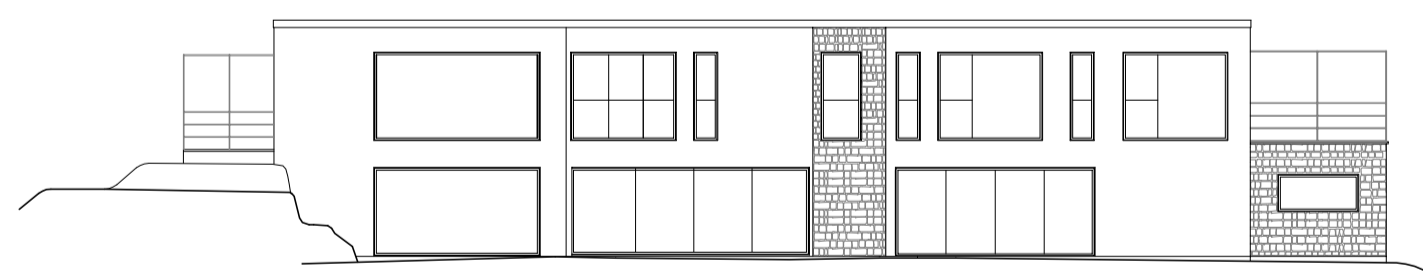

Prospetto Sud

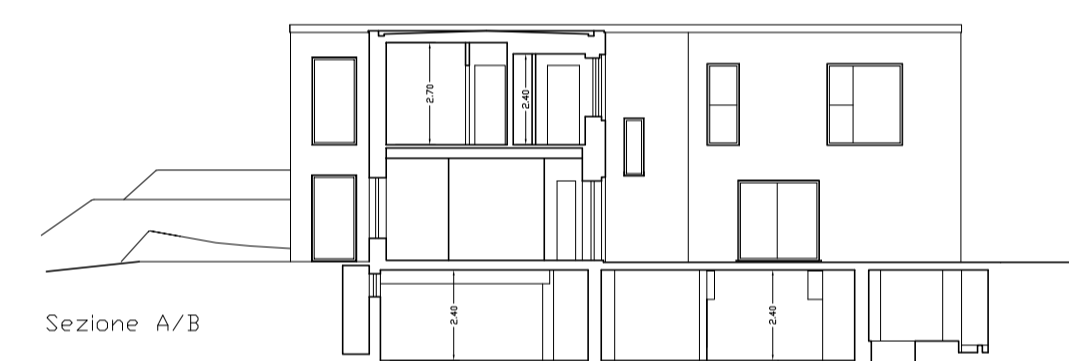

Sezione A/B

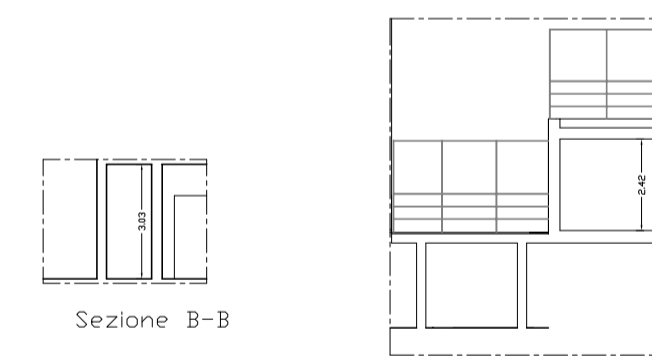

Sezione B-B

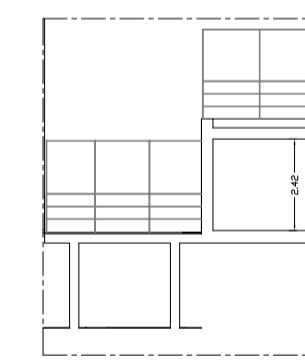

Sezione C-C

**piano di recupero**  
 Piano di recupero finalizzato alla ristrutturazione edilizia e sostituzione edilizia di immobili di proprietà dell'Azienda Agricola Cascianella s.r.l. e di altra proprietà confinante, siti in Massa Pisana e contestuale Variante al Regolamento Urbanistico approvato con Delibera di C.C. n. 19 del 15 marzo 2012

RILIEVO MISURATO DELL'EDIFICIO "A"  
 (fonte: S.C.I.A. prot. 29684 del 16.04.2013\_pratica 376)

scala 1:200

Tecnico incaricato  
 Arch. Elisabetta Biagioni

**06-ESA02**  
 marzo 2018