

PLANIMETRIA AEROFOTOGRAMMETRICA\_1:1000

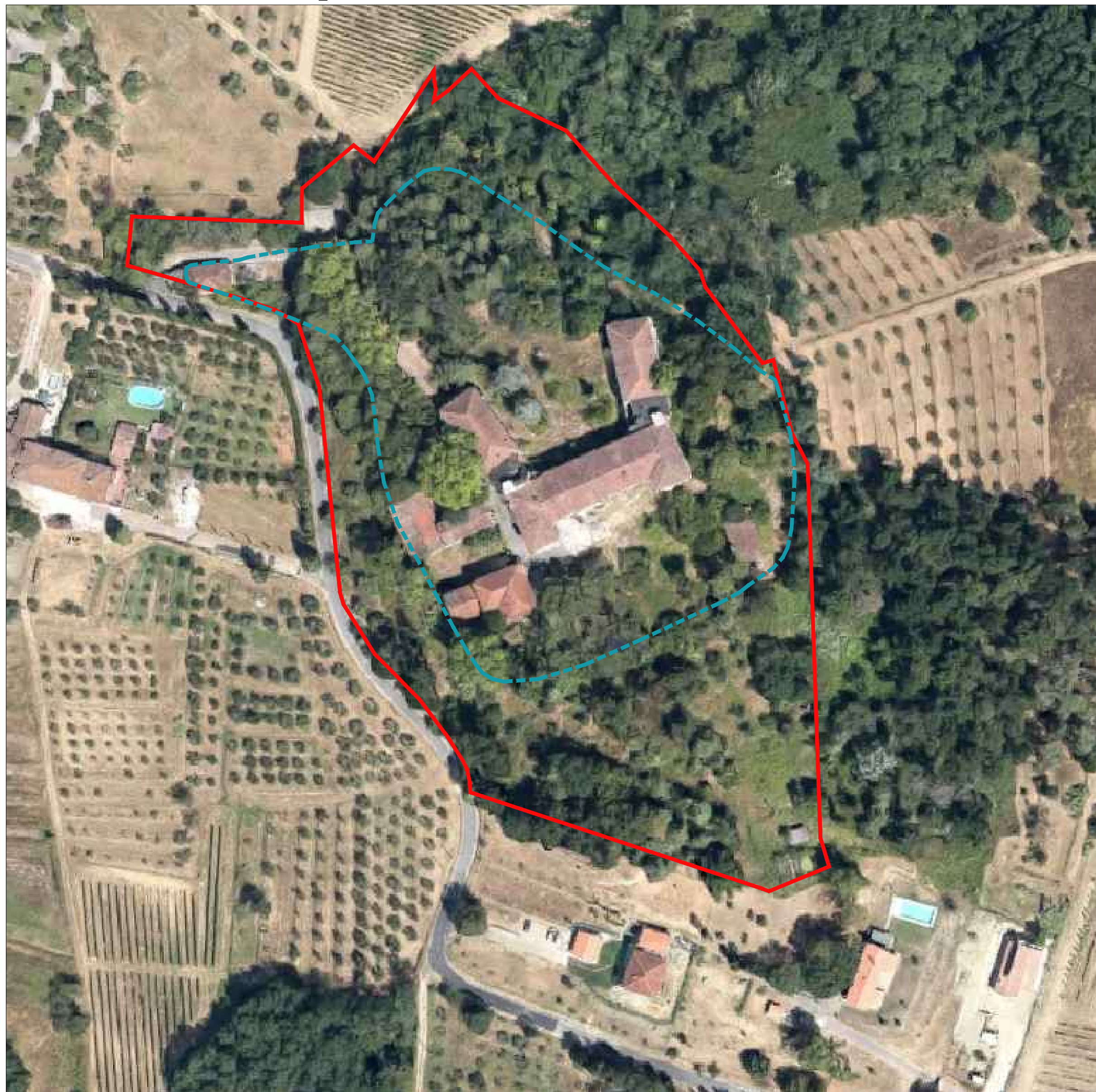

STRALCIO DI PLANIMETRIA CATASTALE\_1:1000

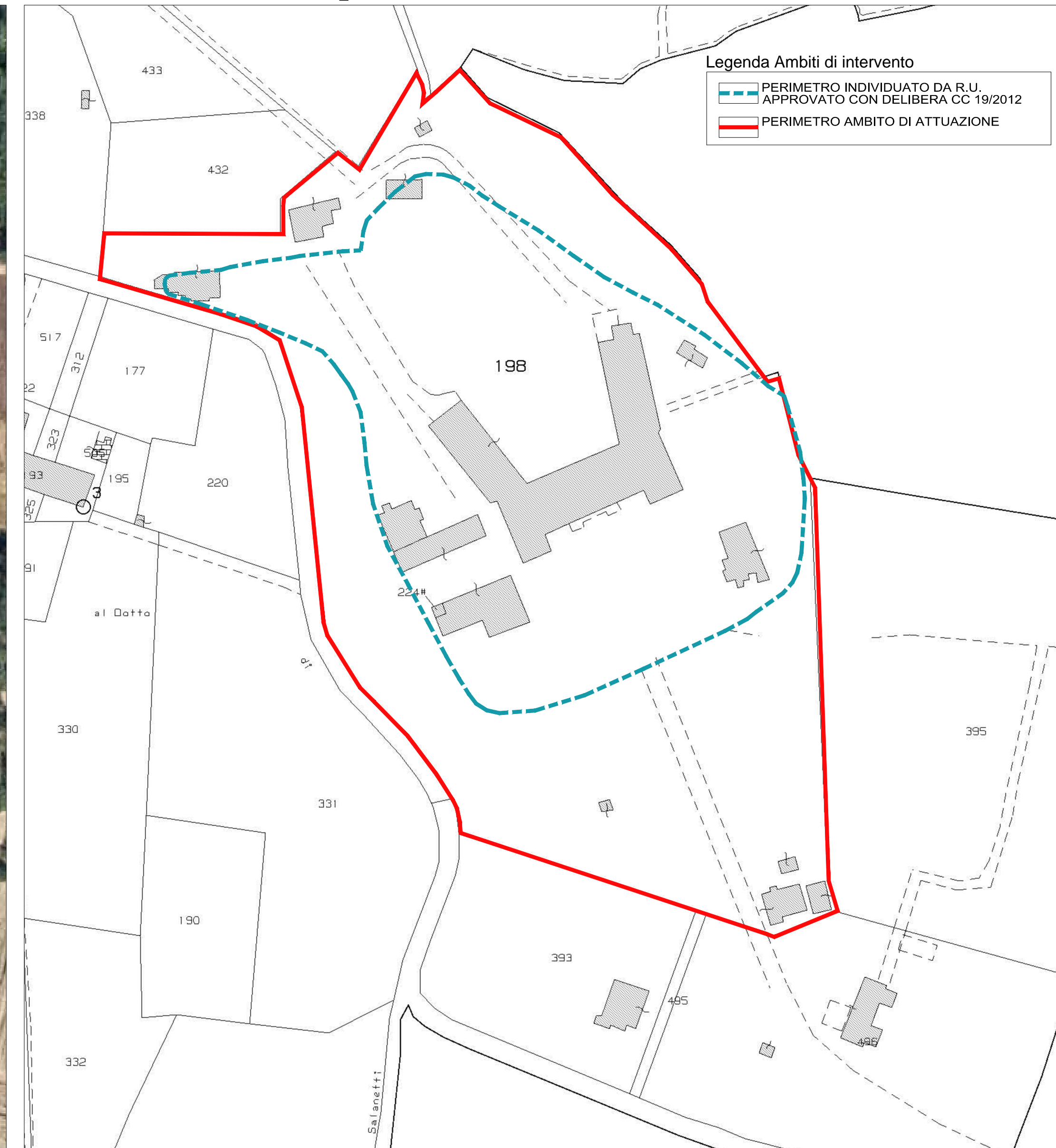

Legenda Ambiti di intervento

- PERIMETRO INDIVIDUATO DA R.U. APPROVATO CON DELIBERA CC 19/2012
- PERIMETRO AMBITO DI ATTUAZIONE

COMUNE DI LUCCA  
PIANO ATTUATIVO  
Ex Ospedale di Carignano - Il Sanatorio

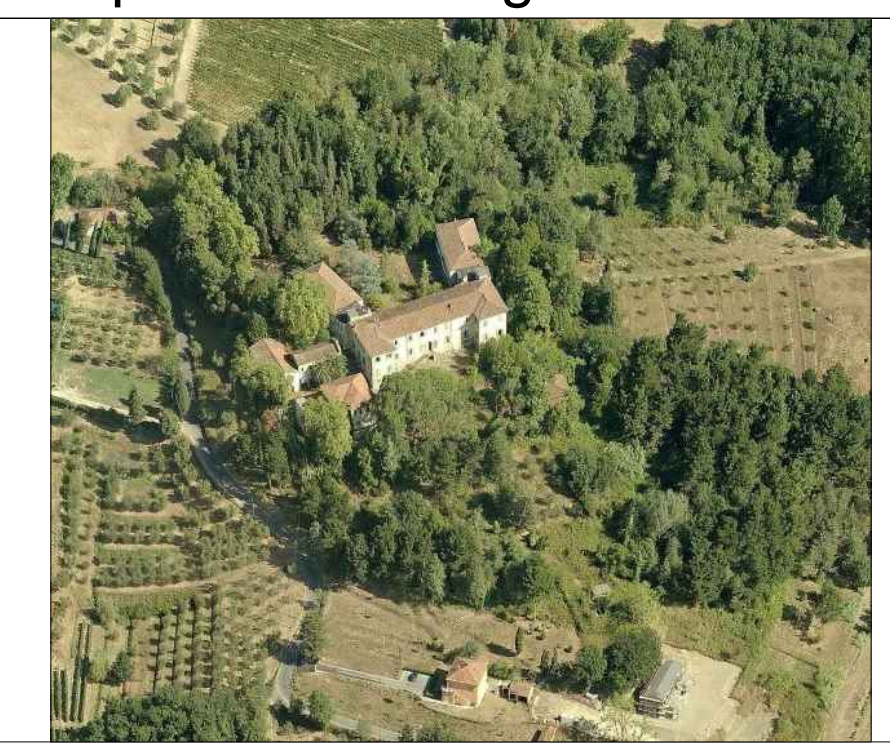

Spazio riservato al Comune:

Committente:  
- Dmitry Borisovich Bosov  
143084 - Federazione Russa - Regione di Mosca - Rione Odintsovo  
Villaggio Usovo, Via Tenistaya 3

Arch. Bolko von Schweinichen e Arch. Livio De Carlo con Arch. Fabrizio Milesi  
Via dell'Ortone 2, Firenze - tel. 055 \ 234.61.52 - fax. 055 \ 248.08.97  
e-mail: bolkovs@gmail.com e-mail: liviodec@gmail.com

Dati Catastali: N.C.T. del Comune di Lucca  
Foglio 87, part. 198

TAVOLA DI INQUADRAMENTO		TAV. n°PA1	
Planimetria Aerofotogrammetrica	scala	1:1000	
Stralcio Planimetria Catastale	scala	1:1000	
Stralcio Catasto Storico 1860	scala	varie	
Stralcio Ortofoto Comune di Lucca	scala	varie	

data	27.07.2017
A	01.08.2017
B	02.08.2017
C	03.08.2017
D	
E	
F	
G	
nome file:	

E' vietata qualsiasi riproduzione, anche parziale, senza previa autorizzazione di Arch. Bolko Von Schweinichen e/o Arch. Livio De Carlo