





LEGENDA

- 

lampione da terra in ghisa tipo "Firenze"
- 



farete incassato a terra tipo "Light up walk" o tipo "Woody" (Guzzini)
- 

luce a sospensione tipo "Woody" (Guzzini)
- 

luce a incasso a parete tipo "Walky" (Guzzini o similari)
- 

farete da terra tipo "45°" (Fies)
- 

farete incassato a terra tipo "led plus" (Guzzini)
- 

picciotto tipo "Woody" (Guzzini o similari)
- 
- 

L'illuminazione del giardino seguirà il concetto di una illuminazione di tono basso, con segni passo, elementi di valorizzazione di qualche albero, illuminazione di accento nel giardino geometrico il tutto nel rispetto delle regole dell'illuminazione out-of.

Per l'illuminazione dei viali carrabili saranno collocati segna passo a led tipo light up walk, o Fies 45° in prossimità dei cordoli di pietra e tipo walky nei muri.

Nel pergolato di vite e rose saranno collocate luci a sospensioni del tipo farete woody da aggancio a supporto.

COMUNE DI LUCCA
 CARIGNANO
VILLA GUIDICCIONI
 RISTRUTTURAZIONE E RESTAURO

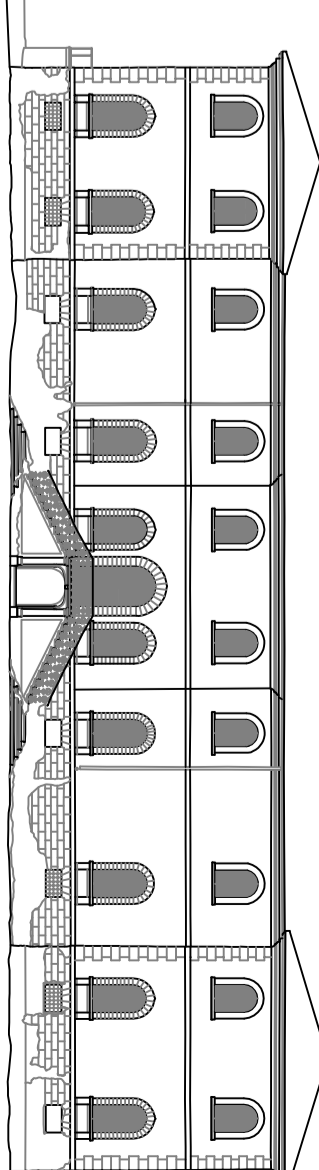

Studio Intermedio di Comune:

Completamento:
 Dmitry Borisovich Bozov
 14384 - Federazione Russa - Regione di Mosca - Regione Orlonovo
 Vologda Usmo, Via Tarkovskya 3

Studio:
 Boris von Schwelbichler e Lillo Di Carlo
 Via dell'Orione 2, Firenze - Tel. 055 12481152 - fax: 055 24810897
 e-mail: bshelbo@gmail.com

Studio ARCHITETTURA e PAESAGGIO
 Via della Pisanella 26, 50133 Firenze, Tel. 055 571487

COLLABORATORI
 Anna Maria Baldoni
 Architetto, Urban Designer

REDAZIONE: Carignano, via per Carignano 1/2, 3, 4, 5, 6, 7, 8, 9, 10, 11, 12, 13, 14, 15, 16, 17, 18, 19, 20, 21, 22, 23, 24, 25, 26, 27, 28, 29, 30, 31, 32, 33, 34, 35, 36, 37, 38, 39, 40, 41, 42, 43, 44, 45, 46, 47, 48, 49, 50, 51, 52, 53, 54, 55, 56, 57, 58, 59, 60, 61, 62, 63, 64, 65, 66, 67, 68, 69, 70, 71, 72, 73, 74, 75, 76, 77, 78, 79, 80, 81, 82, 83, 84, 85, 86, 87, 88, 89, 90, 91, 92, 93, 94, 95, 96, 97, 98, 99, 100

Edificio a essere ristrutturato: zona della collina alta nel territorio del Comune di Lucca - decreto 7106/979 pubblica sulla GU N.203 del 31 agosto 2013

RESTAURO DEL GIARDINO **TAV. n° P10**

DATA	22/03/2017
REDAZIONE	12/03/2019
AGGIORNAMENTI	
SCALA	1:250
FORMATO A3	
PROF. RESPONSABILE	

E-mail: bshelbo@intermedio.com