

Scala 1:100
SEZIONE A-A'

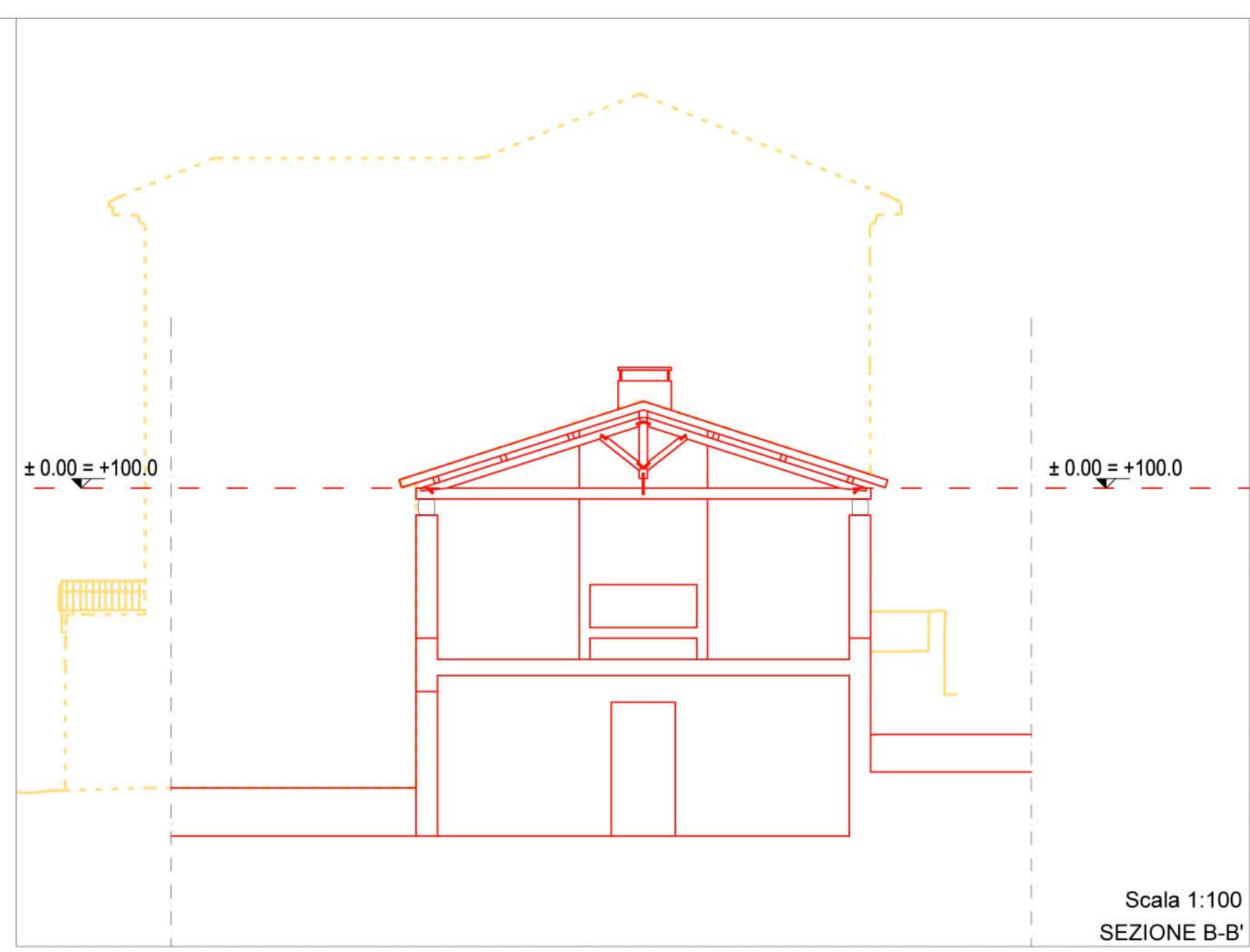

Scala 1:100
SEZIONE B-B'

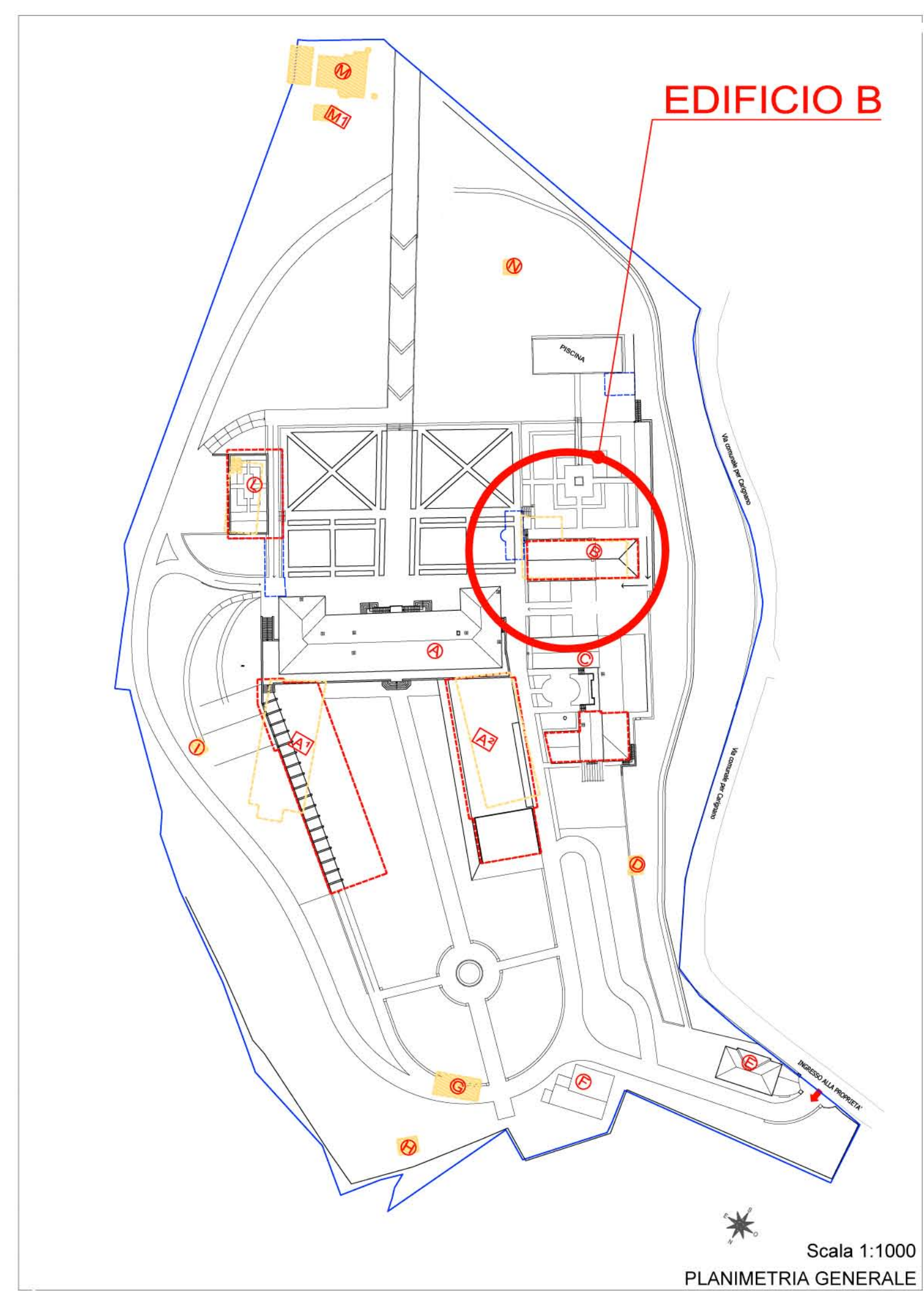

Scala 1:1000
PLANIMETRIA GENERALE

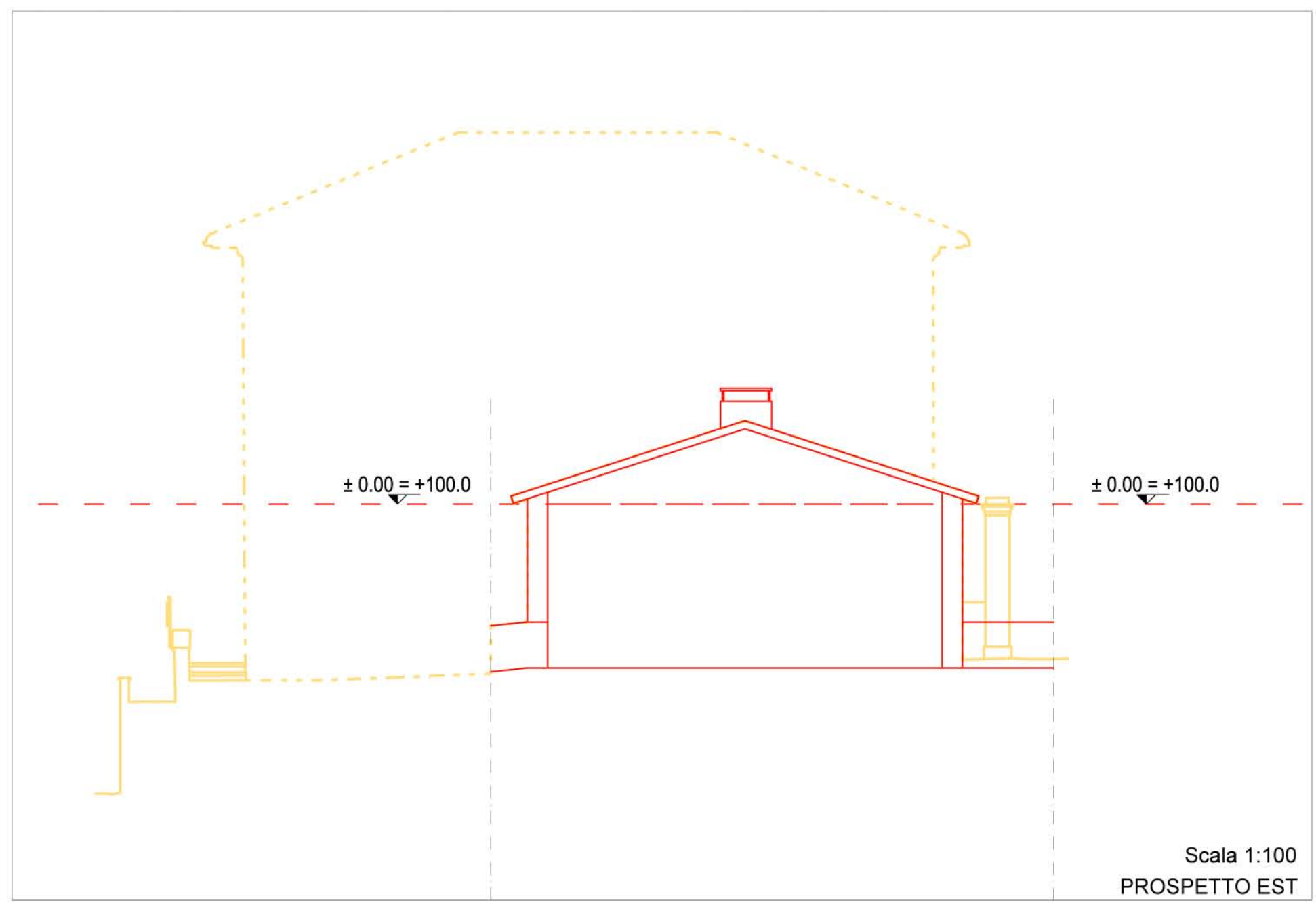

Scala 1:100
PROSPETTO EST

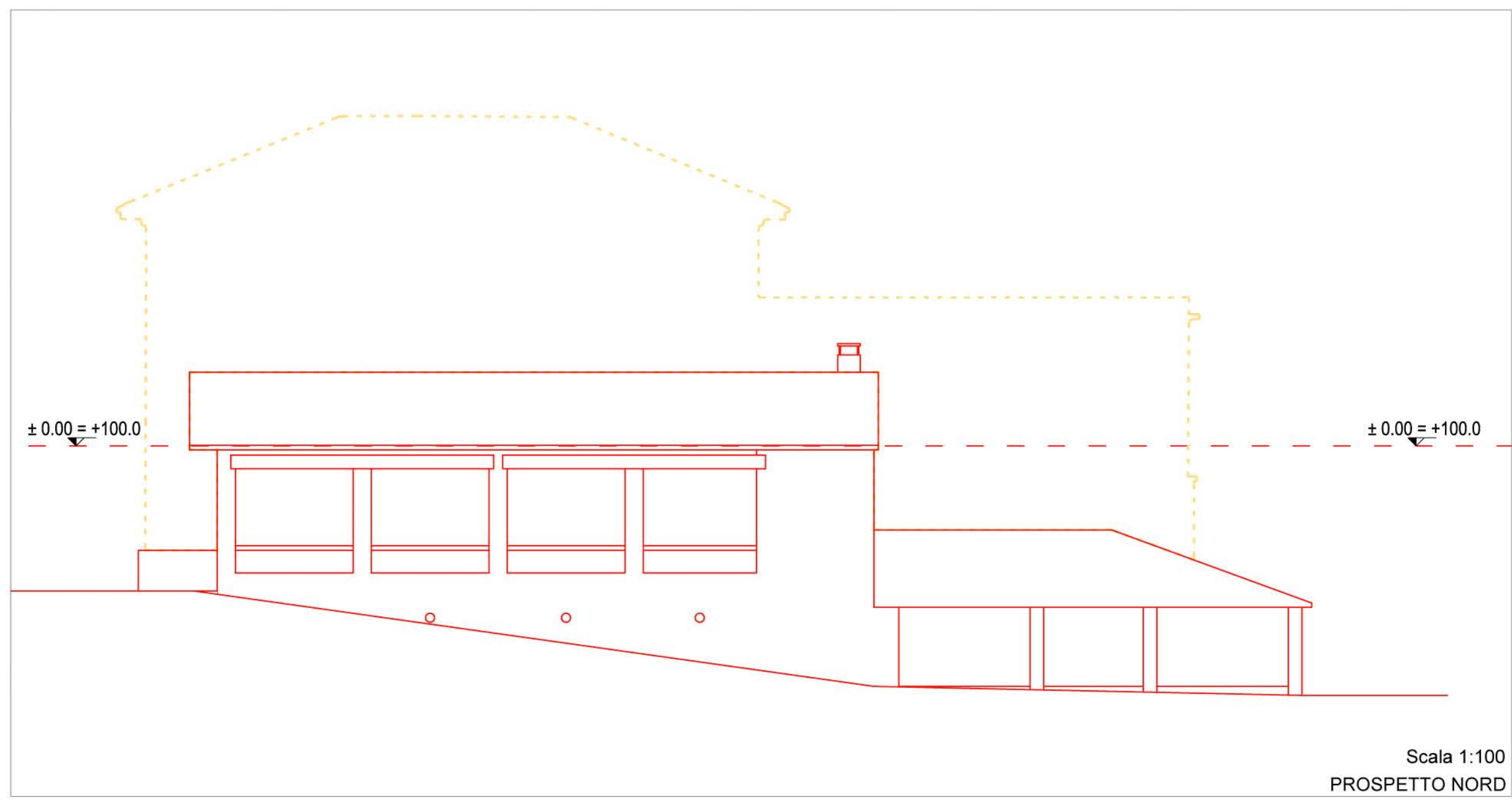

Scala 1:100
PROSPETTO NORD

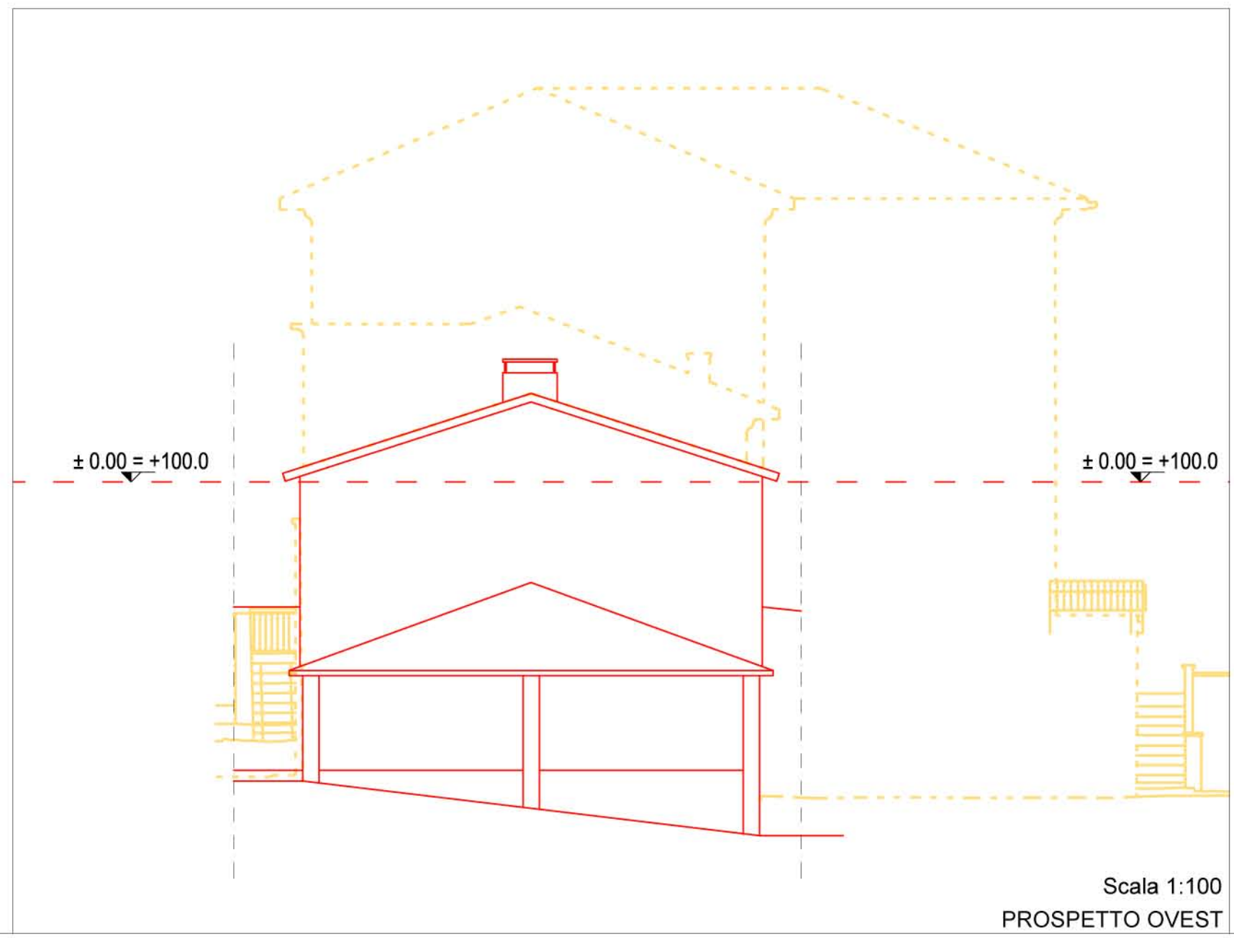

Scala 1:100
PROSPETTO OVEST

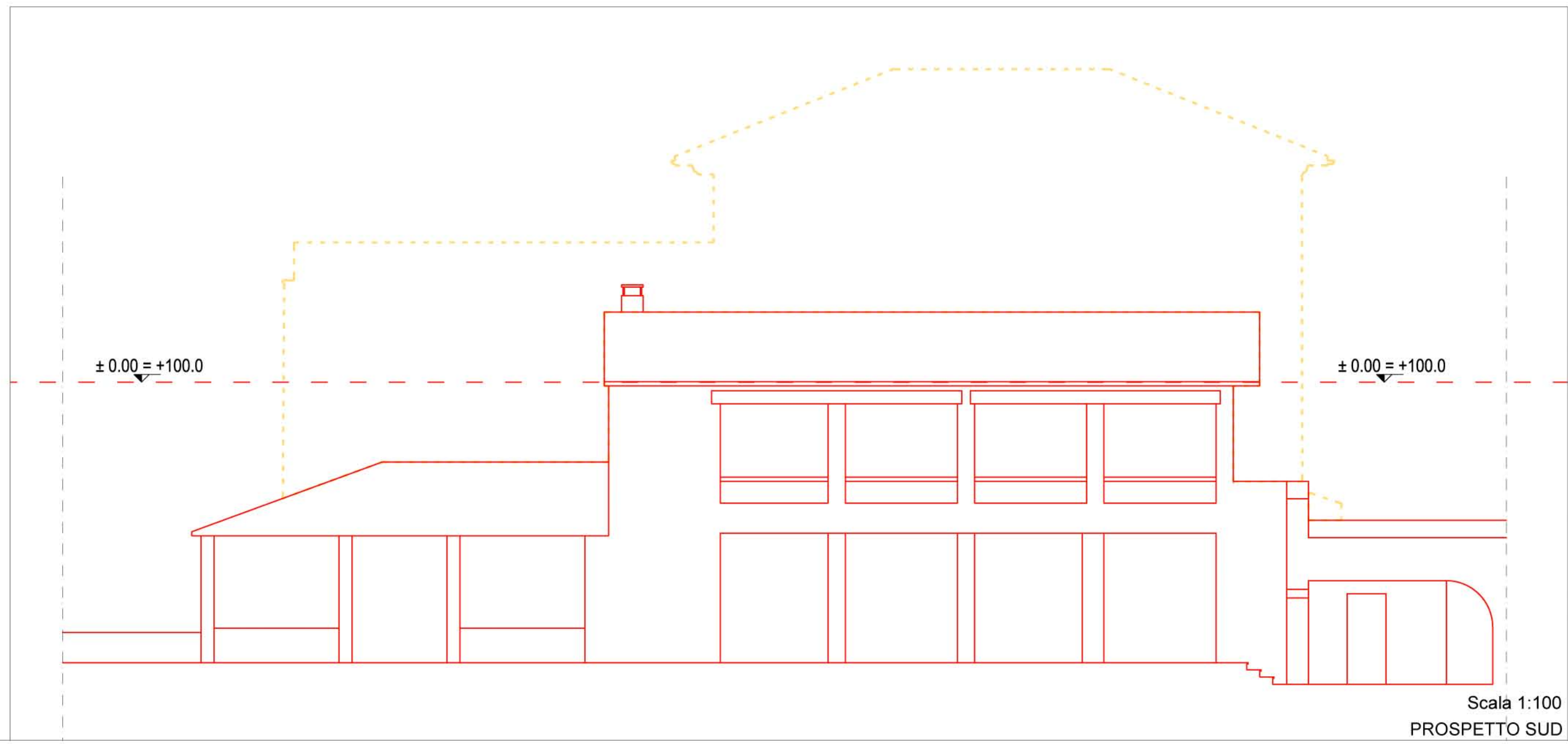

Scala 1:100
PROSPETTO SUD

COMUNE DI LUCCA
CARIGNANO
VILLA GUIDICCIONI
PIANO ATTUATIVO DI RECUPERO DELL'EX OSPEDALE DI CARIGNANO-IL SANATORIO

Spazio riservato al Comune:

Committente:
Dmitry Borisovich Bosov
143084 - Federazione Russa - Regione di Mosca - Rione Odintsovo
Villaggio Usovo, Via Tenistaya 3

Studio:
Bolko von Schweinichen e Livio De Carlo
Via dell'Ortone 2, Firenze - tel. 055 \ 234.61.52 - fax. 055 \ 248.08.97
e-mail: bolkovs@gmail.com e-mail: liviodec@gmail.com

Studio ARCHITETTURA e PAESAGGIO
Arch. Mariachiara Pozzana
via della Piazzuola 26, 50133 Firenze, tel. 055 571487
email: mariachiara.pozzana@gmail.com
pec: mariachiara.pozzana@pec.architettilfirenze.it

COLLABORATORI
Arch. Tommaso Tarassi
Arch. Martina Bellantone
Arch. paes. Elisa Picarello

UBICAZIONE: Carignano, via per Carignano
N.C.E.U. del Comune di Lucca, Foglio 87, part. 198 subalterno 2, 3, 4, 5, 6, 7 resede a comune dei subb. 2.34.5.6
Edificio e area circostante sottoposti a vincolo monumentale denominato "Ex Ospedale di Carignano", decreto legislativo n.132 del 05/07/2005,
e a vincolo paesaggistico "Zona delle colline sita nel territorio del Comune di Lucca", decreto 21/06/1975 pubblicato sulla G.U. N.203 del 31
luglio 1975

SOVRAPPOSTO EDIFICIO B	TAV. n° 20b		data
			A 28.02.2017 B 12.04.2019
Sezioni	scala	1:100	AGGIORNAMENTI F G
Prospetti	scala	1:100	
			nome file: 01_piano generale_sov_2017.02.17.dwg
E' vietata qualsiasi riproduzione, anche parziale, senza previa autorizzazione di Arch. Bolko Von Schweinichen e/o Arch. Livio De Carlo.			