

LEGENDA:

- EDIFICI DA DEMOLIRE
- EDIFICI DA COSTRUIRE EX-NOVO SFRUTTANDO I VOLUMI DERIVANTI DALLE DEMOLIZIONI
- VOLUMI INTERRATI DA COSTRUIRE

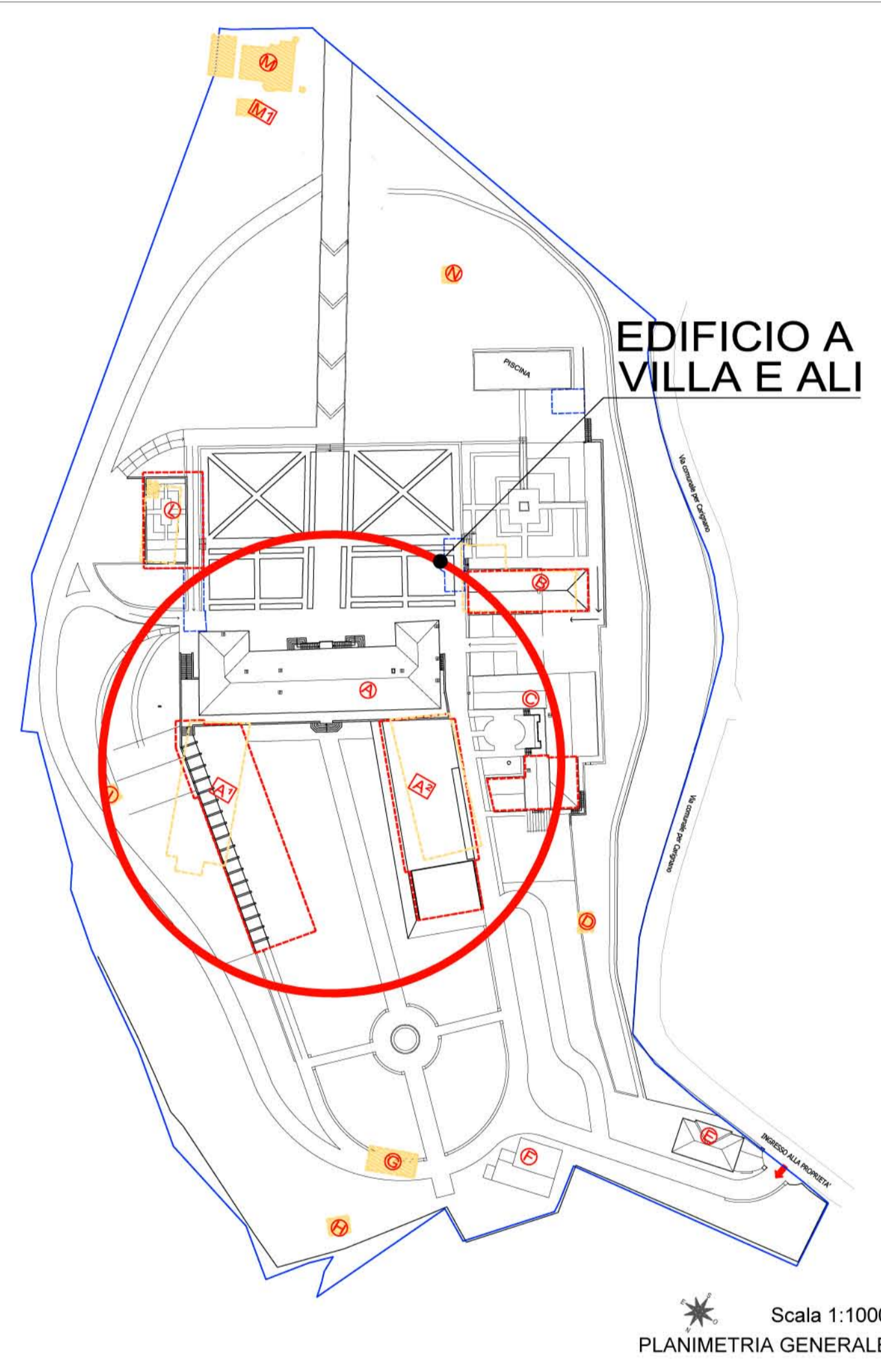
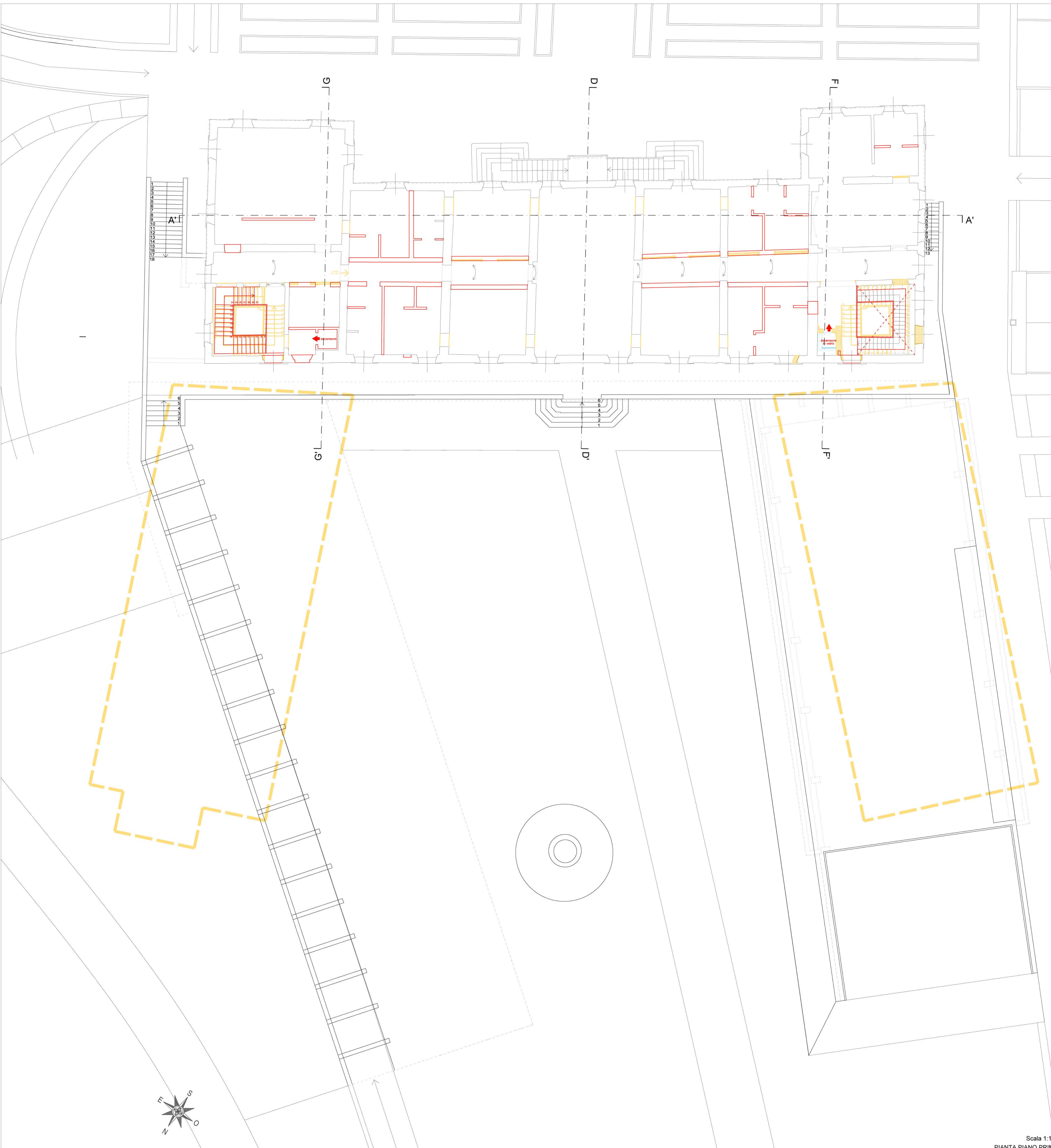

COMUNE DI LUCCA
CARIGNANO
VILLA GUIDICCIONI

PIANO ATTUATIVO DI RECUPERO DELL'EX OSPEDALE DI CARIGNANO-IL SANATORIO

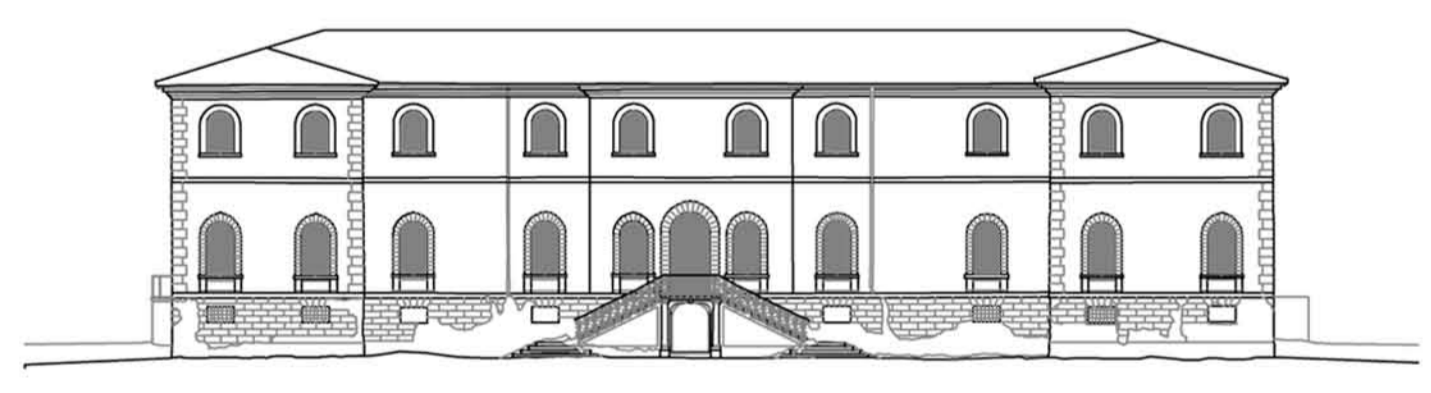

Spazio riservato al Comune:

Committente:
Dmitry Borisovich Bosov
143084 - Federazione Russa - Regione di Mosca - Rione Odintsovo
Villaggio Usovo, Via Tenistaya 3

Studio:
Bolko von Schweinichen e Livio De Carlo
Via dell'Ortone 2, Firenze - tel. 055 1 234.61.62 - fax. 055 1 248.08.97
e-mail: bolkovs@gmail.com e-mail: liviodec@gmail.com

Studio ARCHITETTURA e PAESAGGIO
Arch. Mariachiara Pozzana
via della Piazzuola 26, 50133 Firenze, tel. 055 571487
email mariachiara.pozzana@gmail.com
pec. mariachiara.pozzana@pec.architetti Firenze.it

COLLABORATORI
Arch. Tommaso Taraschi
Arch. Martina Bellantone
Arch. paes. Elisa Piccarello

UBICAZIONE: Carignano, via per Carignano
N.C.E.U. del Comune di Lucca, Foglio 87, part. 198 subalterno 2, 3, 4, 5, 6, 7 resede a comune del subb. 2,3,4,5,6
Edificio e area circostante sottoposti a vincolo monumentale denominato "Ex Ospedale di Carignano", decreto legislativo n. 132 del 05/07/2005, e a vincolo paesaggistico "Zona delle colline site nel territorio del Comune di Lucca", decreto 21/06/1975 pubblicato sulla G.U. N.203 del 31 luglio 1975

SOVRAPPOSTO VILLA E ALI	TAV. n° 19d	data	A 28.02.2017
		B 12.04.2019	C
Pianta piano primo	scala 1:100	D	E
		F	G
		nome file: 01_piano_generale_2017_02_17.dwg	2.019

E' vietato qualsiasi riproduzione, anche parziale, senza previa autorizzazione di Arch. Bolko Von Schweinichen e/o Arch. Livio De Carlo.

Scala 1:100
PIANTA PIANO PRIMO