

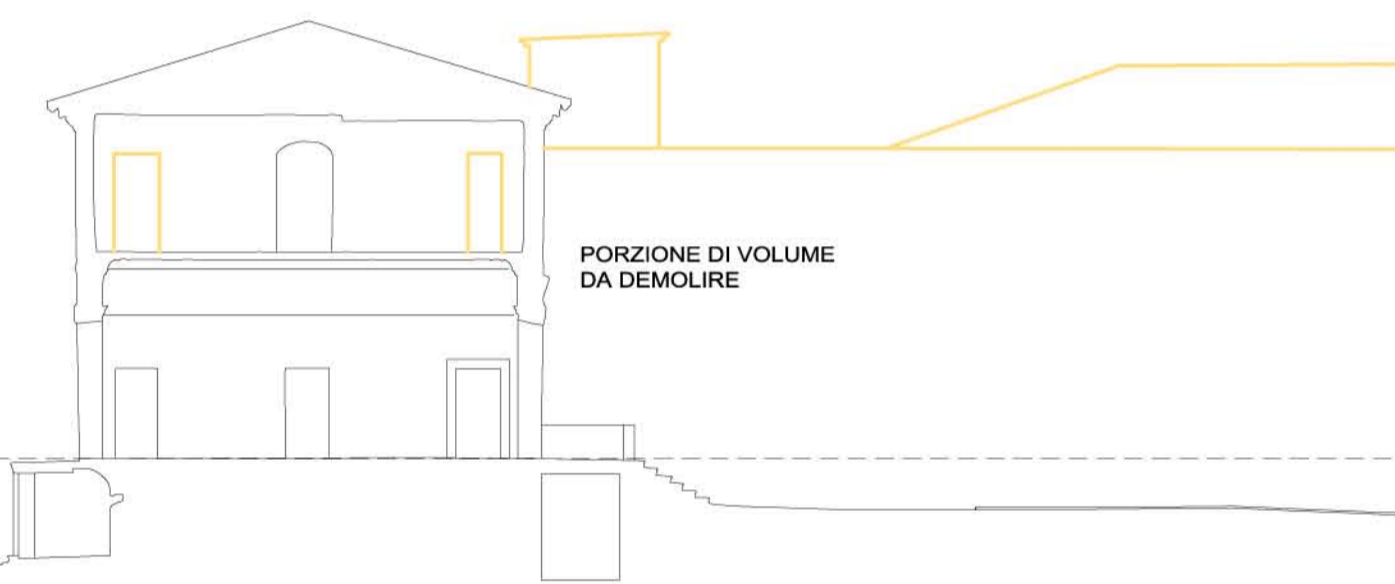

Scala 1:200  
SEZIONE SUDEST

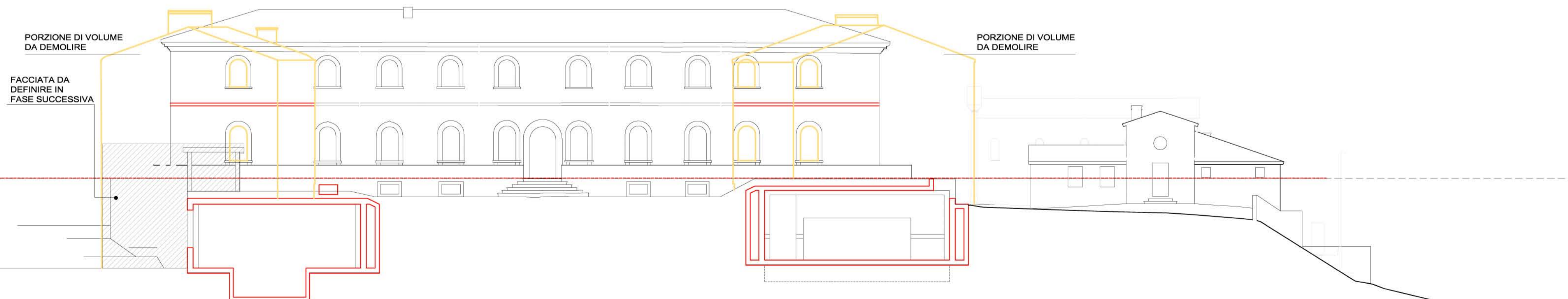

Scala 1:200  
SEZIONE 2-2'



Scala 1:200  
SEZIONE 5-5'

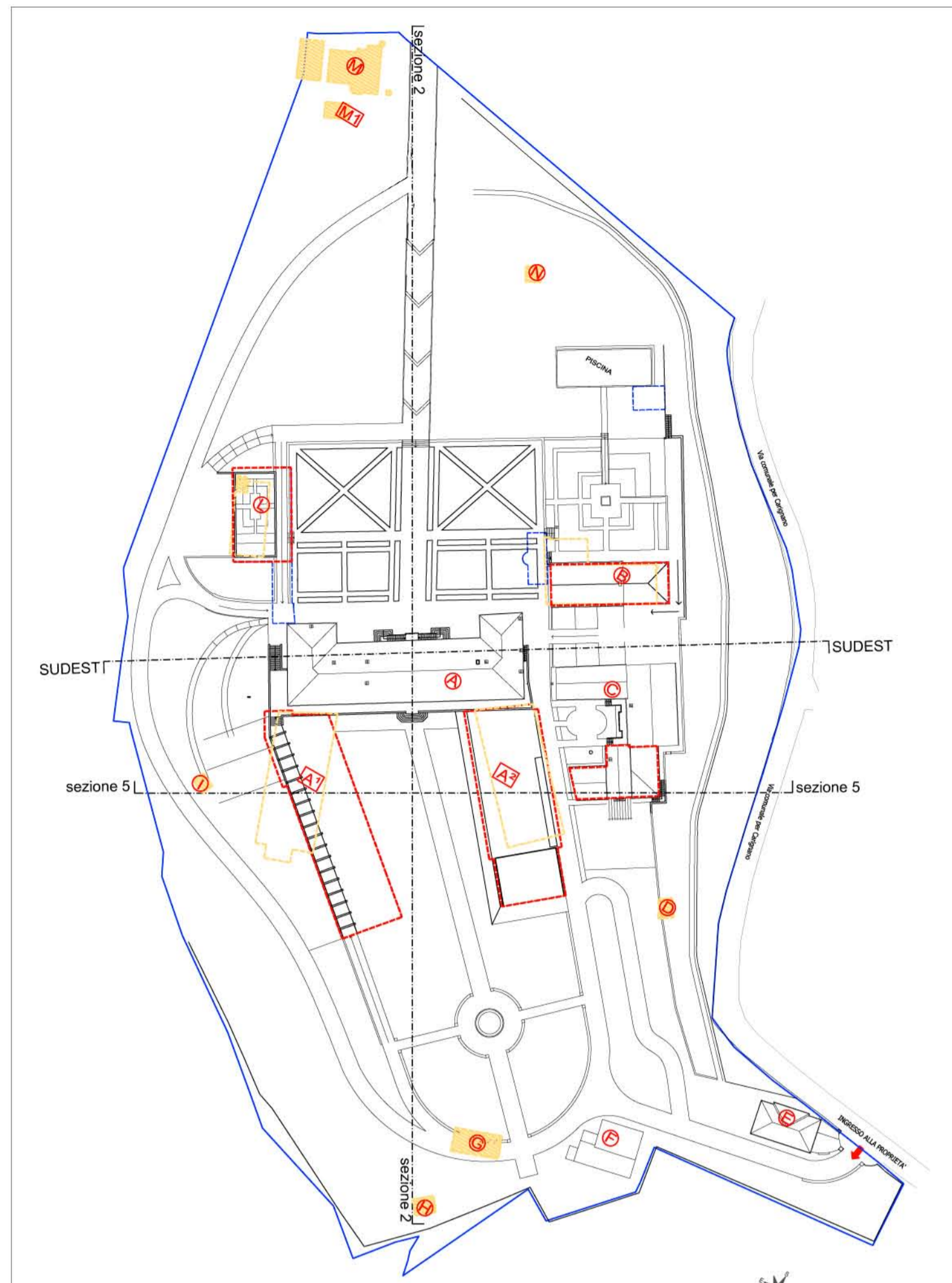

Scala 1:1000  
PLANIMETRIA GENERALE

**COMUNE DI LUCCA**  
CARIGNANO  
**VILLA GUIDICCIONI**

PIANO ATTUATIVO DI RECUPERO DELL'EX OSPEDALE DI CARIGNANO-IL SANATORIO

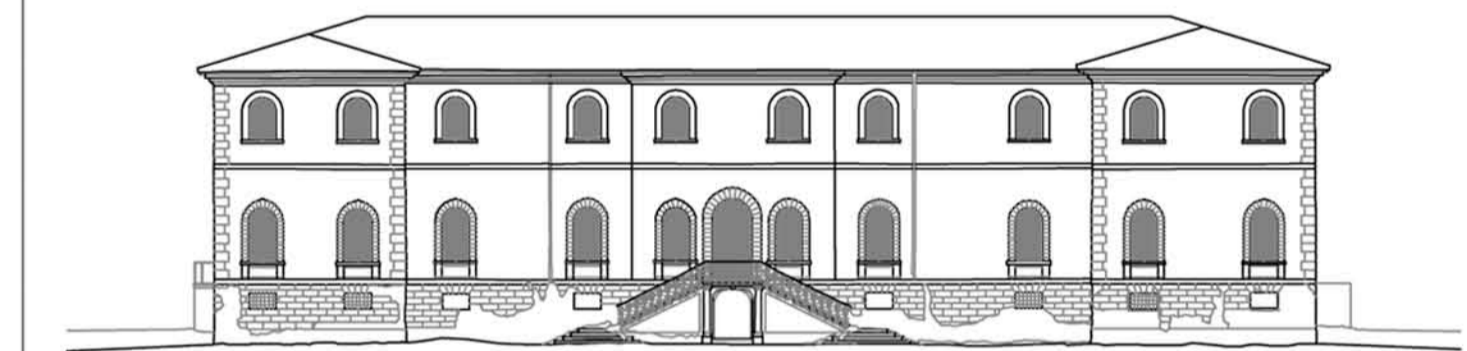

Spazio riservato al Comune:

Committente:  
**Dmitry Borisovich Bosov**  
143084 - Federazione Russa - Regione di Mosca - Rione Odintsovo  
Villaggio Usovo, Via Tenistaya 3

Studio:  
**Bolko von Schweinichen e Livio De Carlo**  
Via dell'Ortone 2, Firenze - tel. 055 \ 234.61.52 - fax. 055 \ 248.08.97  
e-mail: bolkovs@gmail.com e-mail: liviocec@gmail.com

Studio **ARCHITETTURA e PAESAGGIO**  
Arch. Mariachiara Pozzana  
via della Piazzuola 26, 50133 Firenze, tel. 055 571487  
email mariachiara.pozzana@gmail.com  
pec. mariachiara.pozzana@pec.architetfirenze.it

COLLABORATORI  
Arch. Tommaso Tanassi  
Arch. Marina Bellantone  
Arch.paes. Elisa Picariello

**UBICAZIONE:** Carignano, via per Carignano  
N.C.E.U. del Comune di Lucca, Foglio 87, part. 198 subalterno 2, 3, 4, 5, 6, 7 resede a comune del subb. 2,3,4,5,6  
Edificio e area circostante sottoposti a vincolo monumentale denominato "Ex Ospedale di Carignano", decreto legislativo n.132 del 05/07/2005,  
e a vincolo paesaggistico "Zona delle colline sita nel territorio del Comune di Lucca", decreto 21/06/1975 pubblicato sulla G.U. N.203 del 31  
luglio 1975

**SOVRAPPOSTO TAV. n° 18**

Sezioni Generali scala 1:200

data	
A	28.02.2017
B	12.04.2019
C	
D	
E	
F	
G	

nome file:  
01\_piano  
generale\_sov\_2017\_02.17.dwg

E' vietato qualsiasi riproduzione, anche parziale, senza previa autorizzazione di Arch. Bolko Von Schweinichen e/o Arch. Livio De Carlo.