

Scala 1:100  
PIANTA DELLE COPERTURE

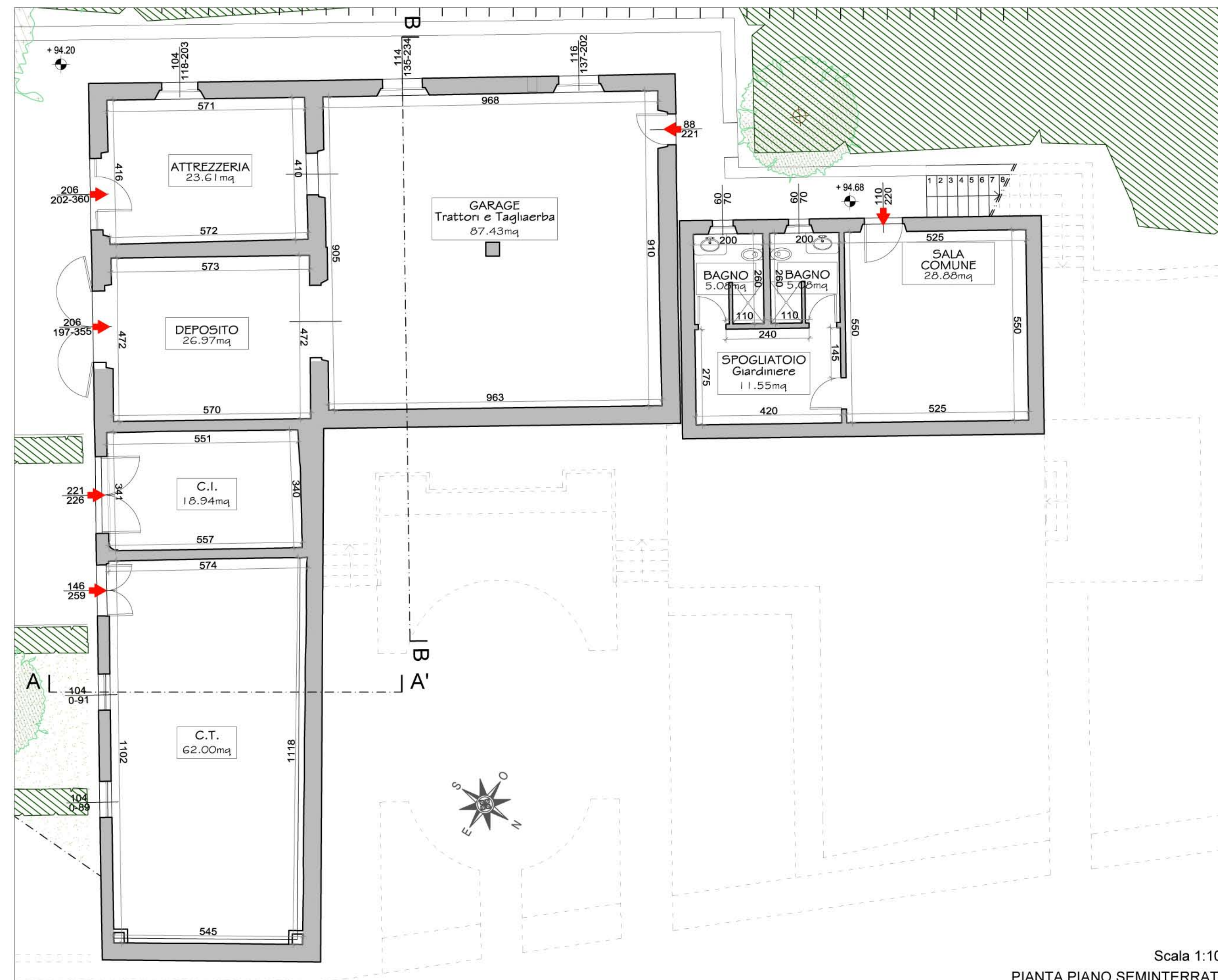

Scala 1:100  
PIANTA PIANO SEMINTERRATO

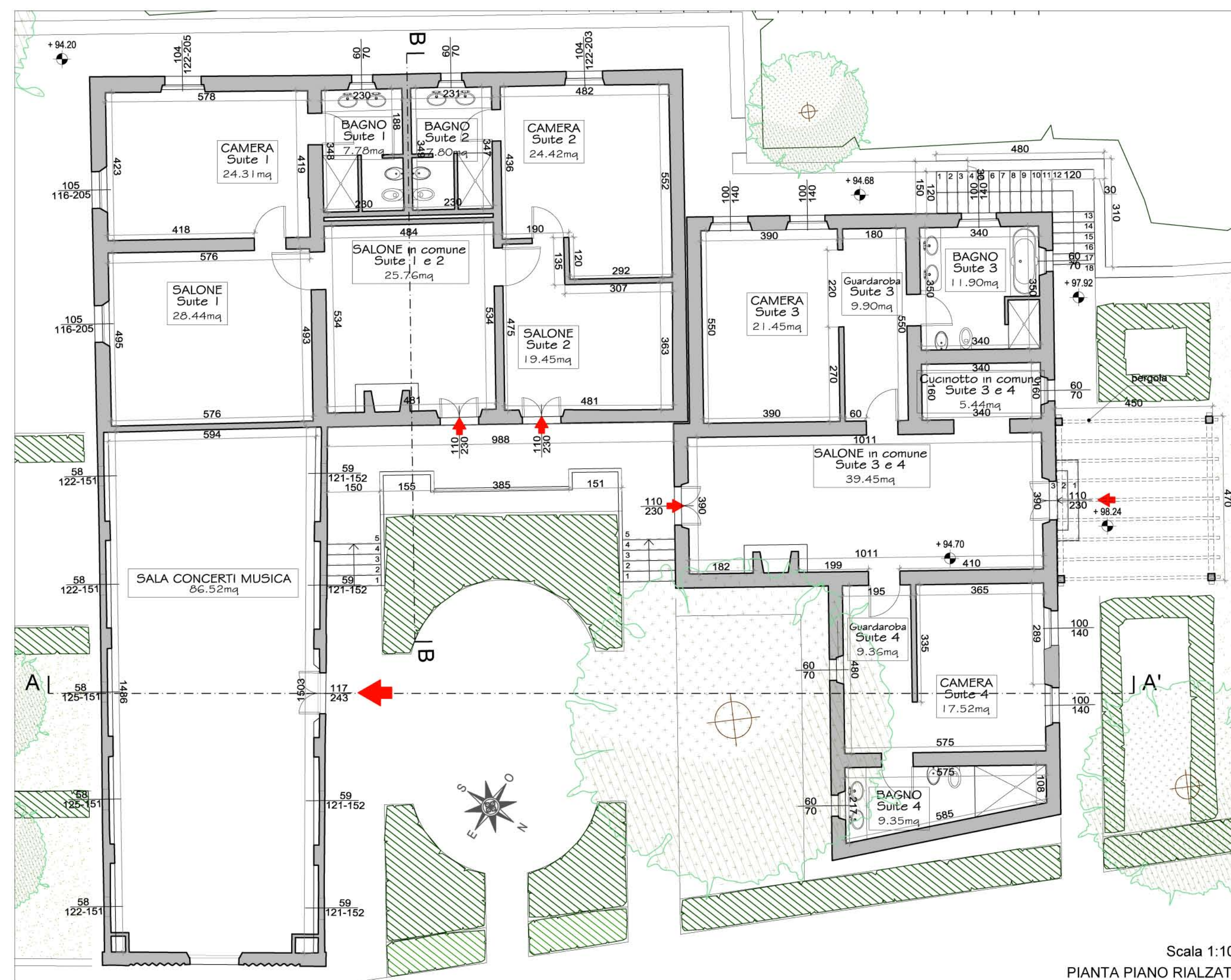

Scala 1:100  
PIANTA PIANO RIALZATO

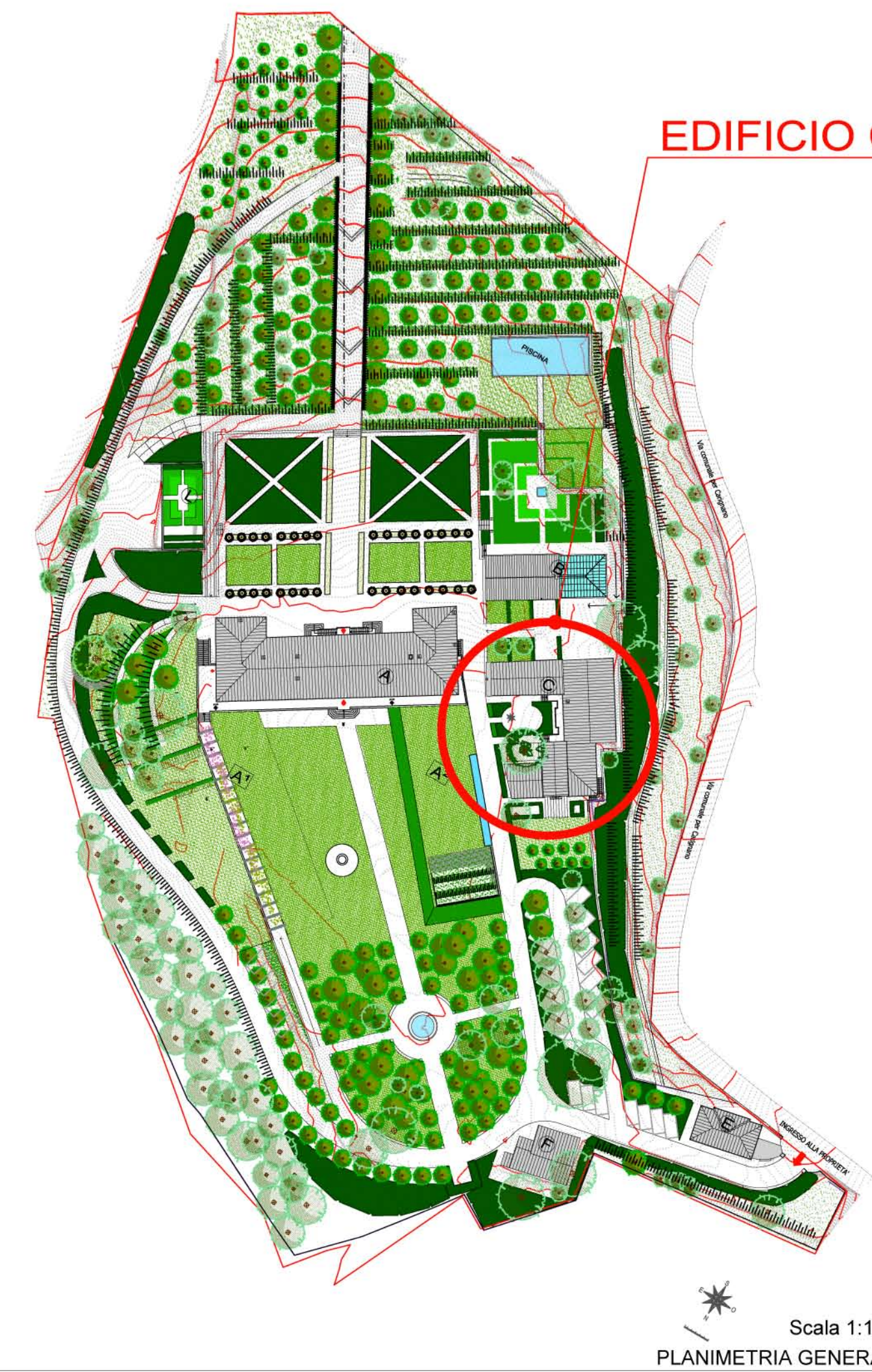

Scala 1:1000  
PLANIMETRIA GENERALE

**COMUNE DI LUCCA**  
CARIGNANO  
**VILLA GUIDICCIONI**  
PIANO ATTUATIVO DI RECUPERO DELL'EX OSPEDALE DI CARIGNANO-IL SANATORIO

Spazio riservato al Comune:

Committente:  
**Dmitry Borisovich Bosov**  
143084 - Federazione Russa - Regione di Mosca - Rione Odintsovo  
Villaggio Usovo, Via Tenistaya 3

Studio:  
**Bolko von Schweinichen e Livio De Carlo**  
Via dell'Ortone 2, Firenze - tel. 055 \ 234.61.52 - fax. 055 \ 248.08.97  
e-mail: bolkovs@gmail.com e-mail: liviodec@gmail.com

Studio **ARCHITETTURA e PAESAGGIO**  
Arch. Mariachiara Pozzana  
via della Piazzuola 26, 50133 Firenze, tel. 055 571487  
email mariachiara.pozzana@gmail.com  
pec. mariachiara.pozzana@pec.architettilfirenze.it

COLLABORATORI  
Arch. Tommaso Taraschi  
Arch. Marina Bellantone  
Arch.paes. Elisa Picariello

**UBICAZIONE:** Carignano, via per Carignano  
N.C.E.U. del Comune di Lucca, Foglio 87, part. 198 subalterno 2, 3, 4, 5, 6, 7 resede a comune dei subb. 2,3,4,5,6  
Edificio e area circostante sottoposti a vincolo monumentale denominato "Ex Ospedale di Carignano", decreto legislativo n.132 del 05/07/2005, e a vincolo paesaggistico "Zona delle colline sita nel territorio del Comune di Lucca", decreto 21/09/1975 pubblicato sulla G.U. N.203 del 31 luglio 1975

<b>PROGETTO</b>	<b>TAV. n° 14a</b>	data
<b>EDIFICIO C</b>		A 28.02.2017
Piante	scala 1:100	B 12.04.2019
		C
		D
		E
		F
		G
		nome file:
		01_cava
		generale_prog_2017_02_10.dwg

E' vietato qualsiasi riproduzione, anche parziale, senza previa autorizzazione di Arch. Bolko Von Schweinichen e/o Arch. Livio De Carlo.