

Scala 1:100
PROSPETTO OVEST

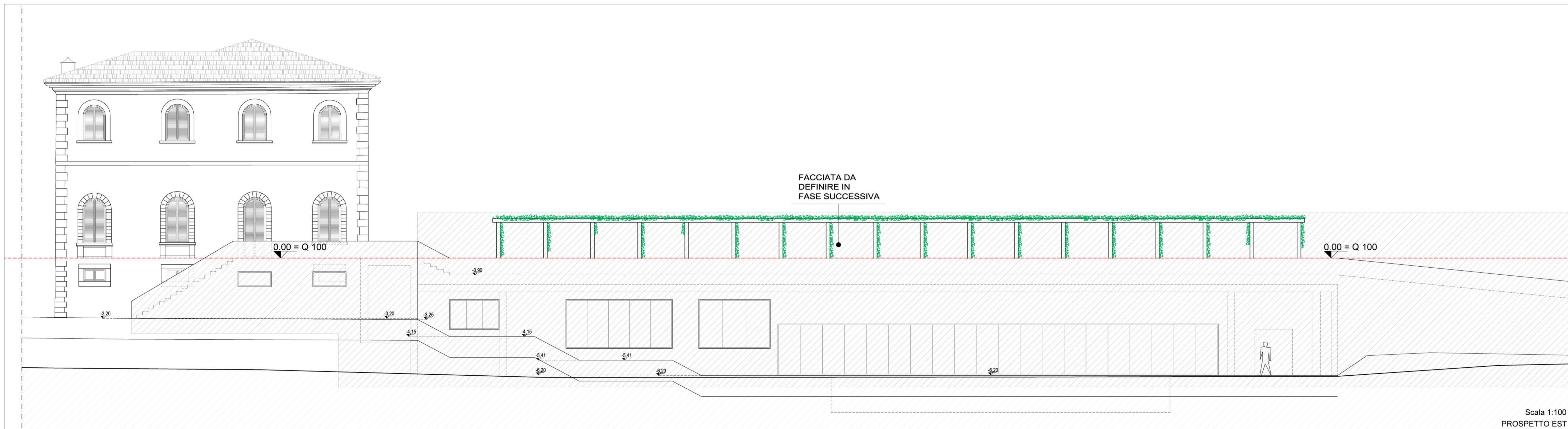

Scala 1:100
PROSPETTO EST

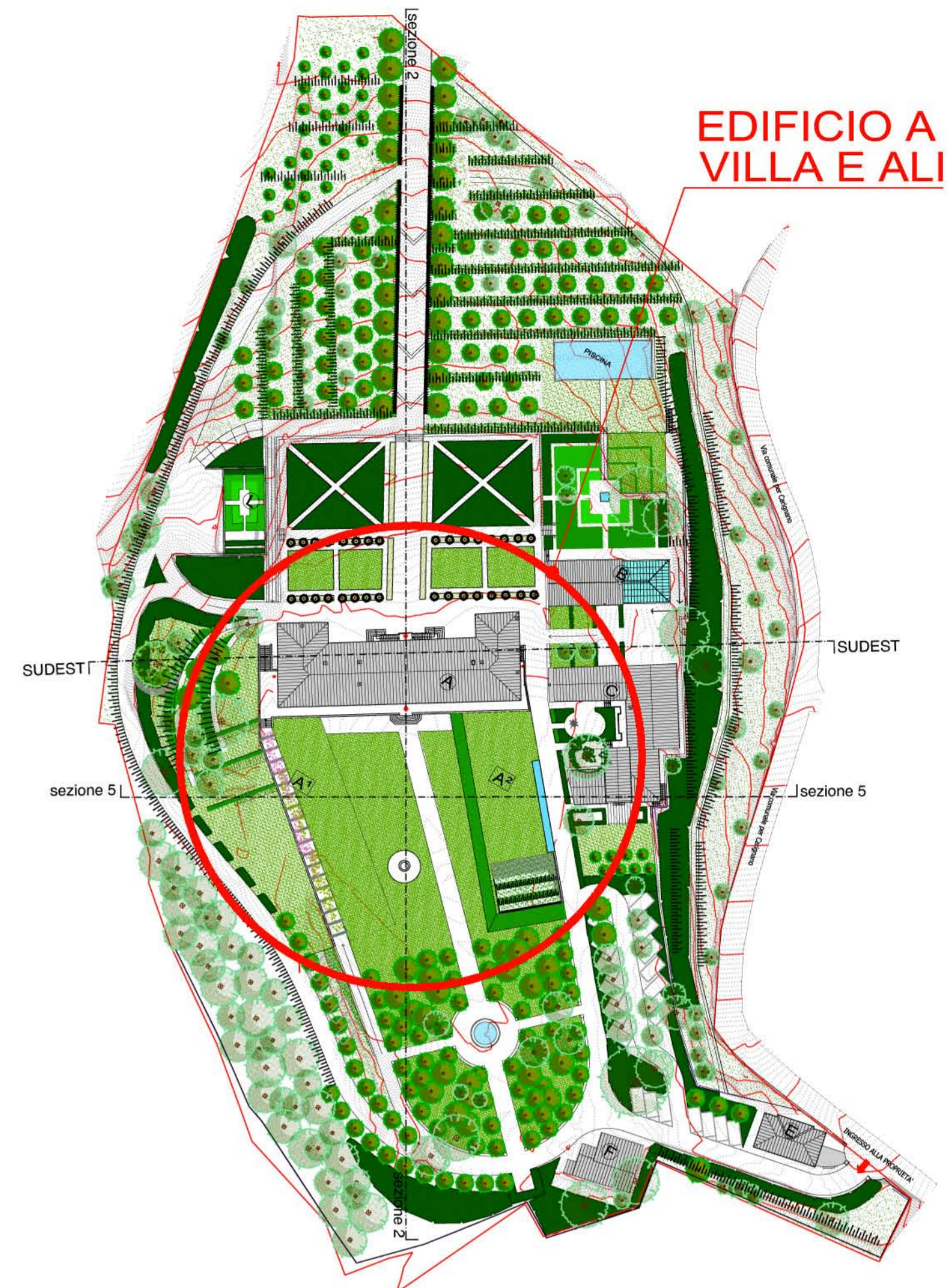

Scala 1:1000
PLANIMETRIA GENERALE

COMUNE DI LUCCA
CARIGNANO
VILLA GUIDICCIONI

PIANO ATTUATIVO DI RECUPERO DELL'EX OSPEDALE DI CARIGNANO-IL SANATORIO

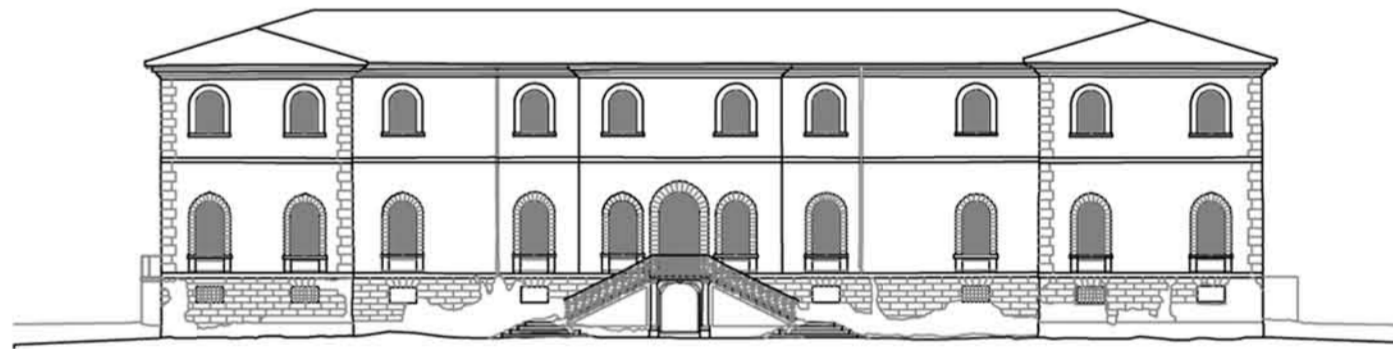

Spazio riservato al Comune:

Committente:
Dmitry Borisovich Bosov
143084 - Federazione Russa - Regione di Mosca - Rione Odintsovo
Villaggio Usovo, Via Tenistaya 3

Studio:
Bolko von Schweinichen e Livio De Carlo
Via dell'Ortone 2, Firenze - tel. 055 \ 234.61.52 - fax. 055 \ 248.08.97
e-mail: bolkovs@gmail.com e-mail: liviodec@gmail.com

Studio ARCHITETTURA e PAESAGGIO
Arch. Mariachiara Pozzana
Via della Piazzuola 26, 50133 Firenze, tel. 055 571487
email mariachiara.pozzana@gmail.com
pec. mariachiara.pozzana@pec.architettilfirenze.it

COLLABORATORI
Arch. Tommaso Tarassi
Arch. Marina Bellantone
Arch. Elisa Picariello

UBICAZIONE: Carignano, via per Carignano
N.C.E.U. del Comune di Lucca, Foglio 87, part. 198 subalterno 2, 3, 4, 5, 6, 7 recede a comune del subb. 2,3,4,5,6
Edificio e area circostante sottoposti a vincolo monumentale denominato "Ex Ospedale di Carignano", decreto legislativo n.132 del 05/07/2005,
e a vincolo paesaggistico "Zona delle colline site nel territorio del Comune di Lucca", decreto 21/06/1975 pubblicato sulla G.U. N.203 del 31
luglio 1975

PROGETTO
VILLA E ALI
Prospetti

TAV. n°12g

data	A	28.02.2017
	B	12.04.2019
	C	
	D	
	E	
	F	
	G	
nome file:	01_piano generale_2017.02.10.dwg	

scala 1:100