

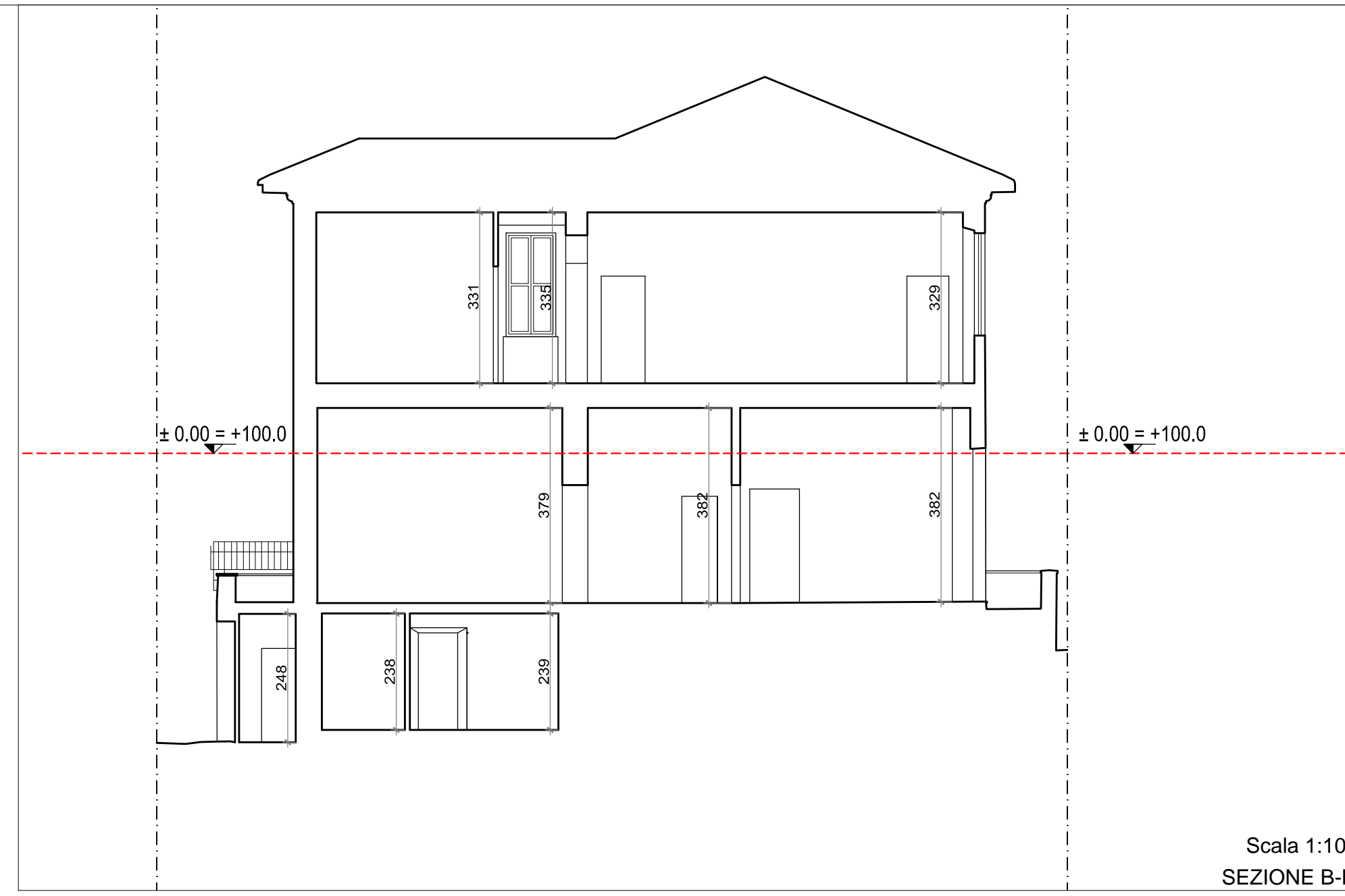

Scala 1:100  
SEZIONE A-A'



Scala 1:100  
SEZIONE B-B'



Scala 1:1000  
PLANIMETRIA GENERALE

- LEGENDA MATERIALI
- ① INFISSO E PERSIANA IN LEGNO
  - ② MARCAPIANO INTONACATO
  - ③ FRONTO BUGHNATO INTONACATO
  - ④ PIETRA
  - ⑤ CORNICE/NOBANATURA INTONACATA
  - ⑥ INTONACO
  - ⑦ GRATE E RINGHIERE
  - ⑧ CANALI DI GRONDA E PLUVIALI IN RAMME
  - ⑨ DECORO IN PIETRE DI FRAME

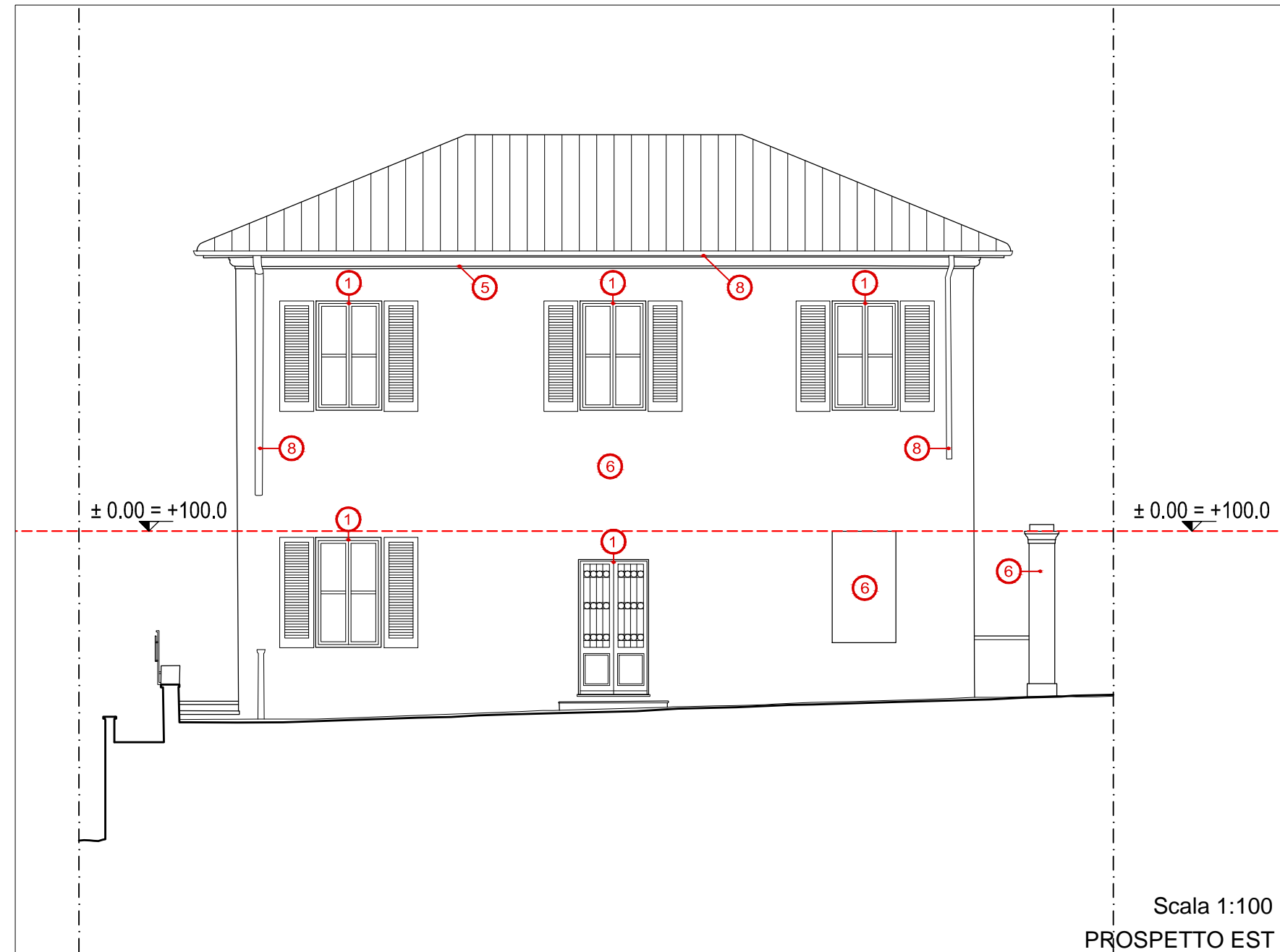

Scala 1:100  
PROSPETTO EST

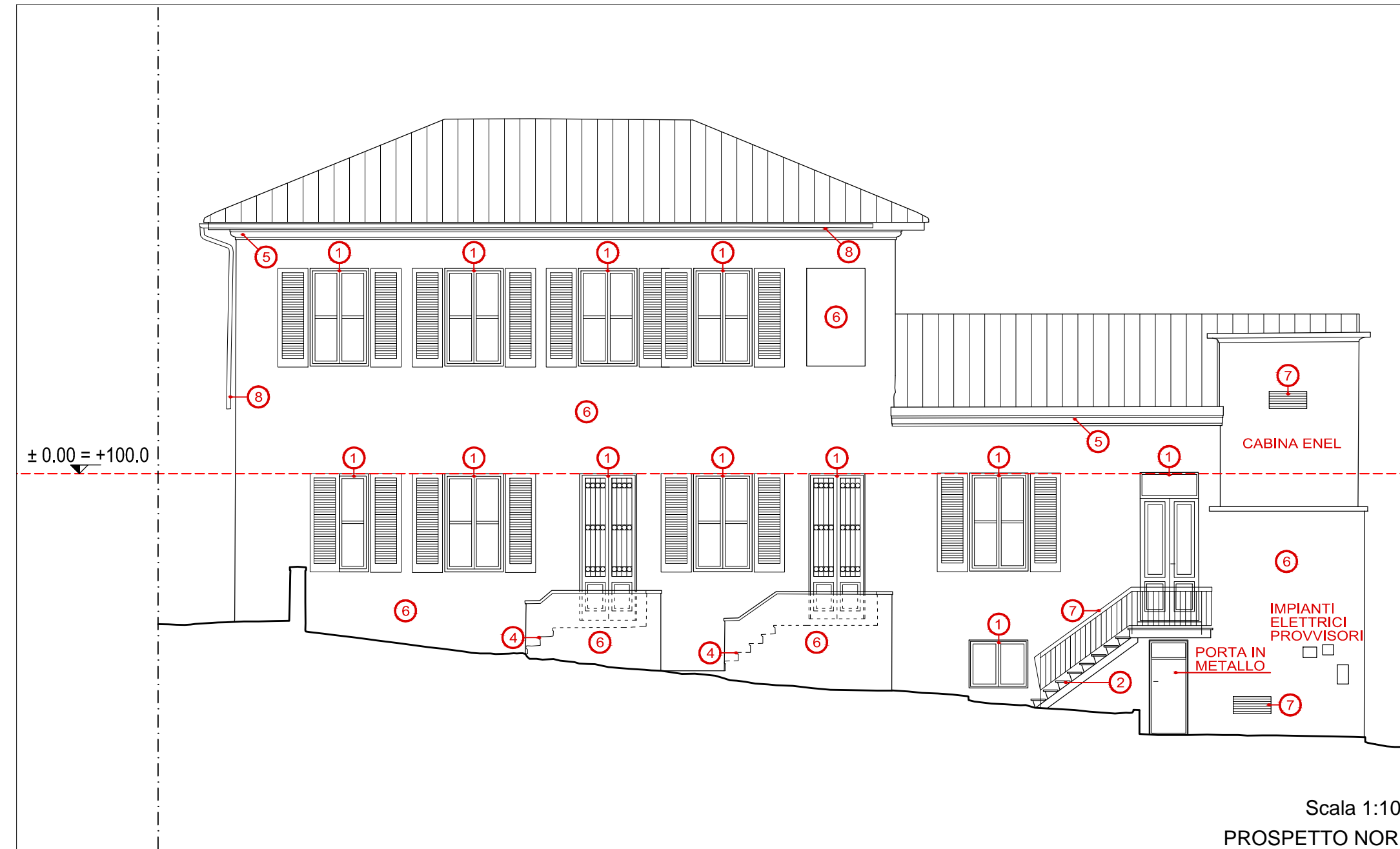

Scala 1:100  
PROSPETTO NORD

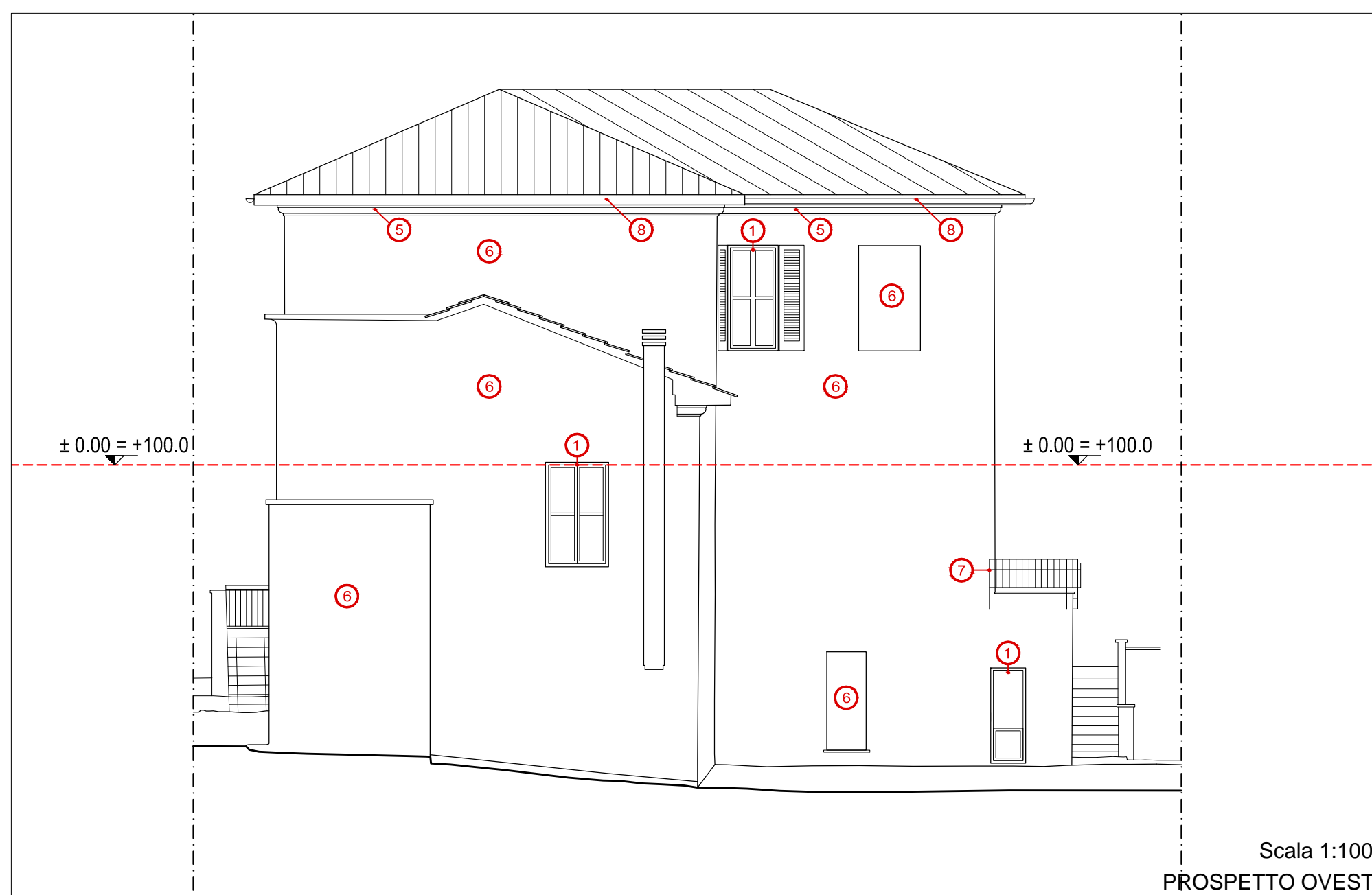

Scala 1:100  
PROSPETTO OVEST

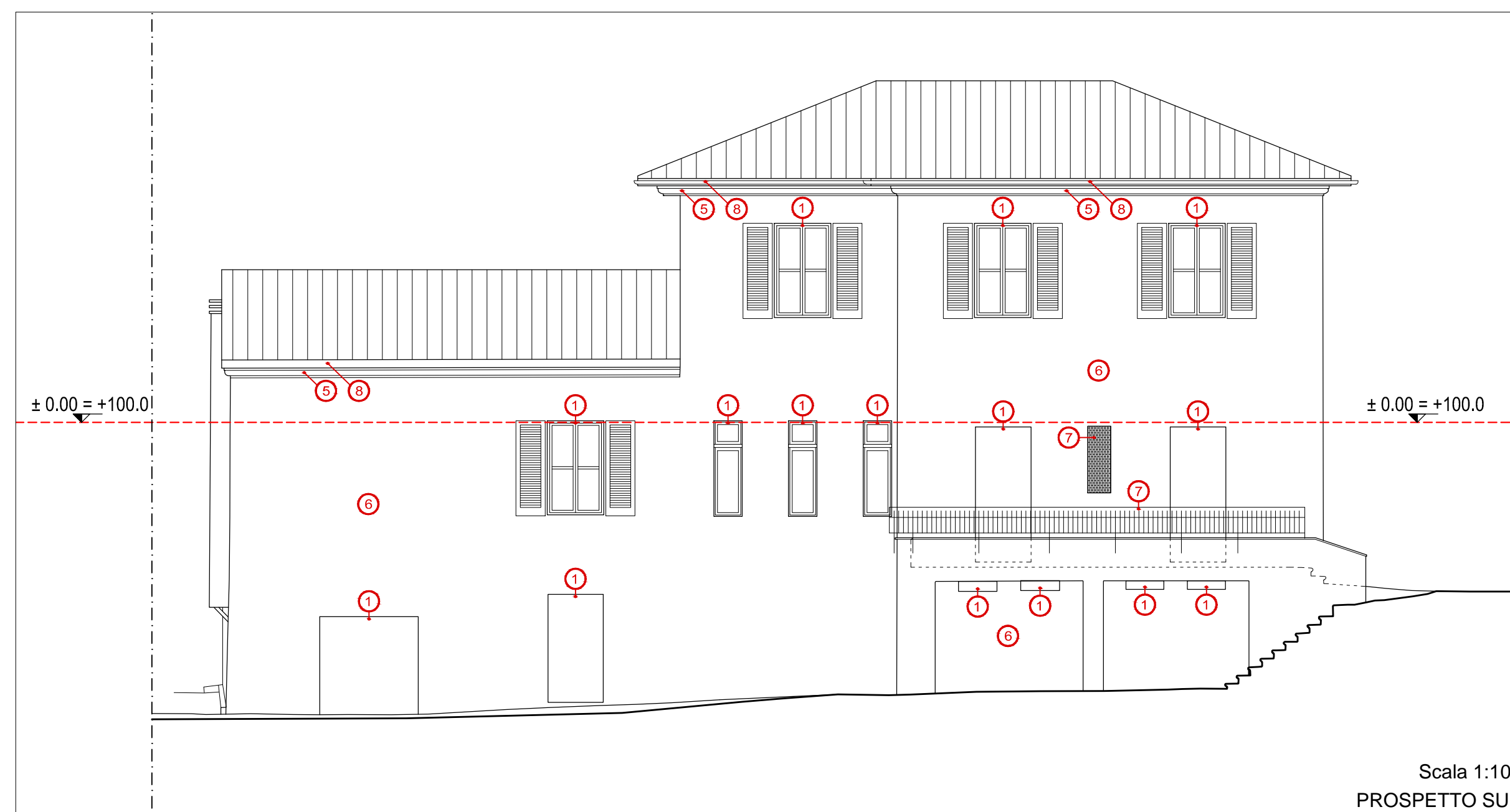

Scala 1:100  
PROSPETTO SUD

COMUNE DI LUCCA  
CARIGNANO  
VILLA GUIDICIONI  
RISTRUTTURAZIONE E RESTAURO

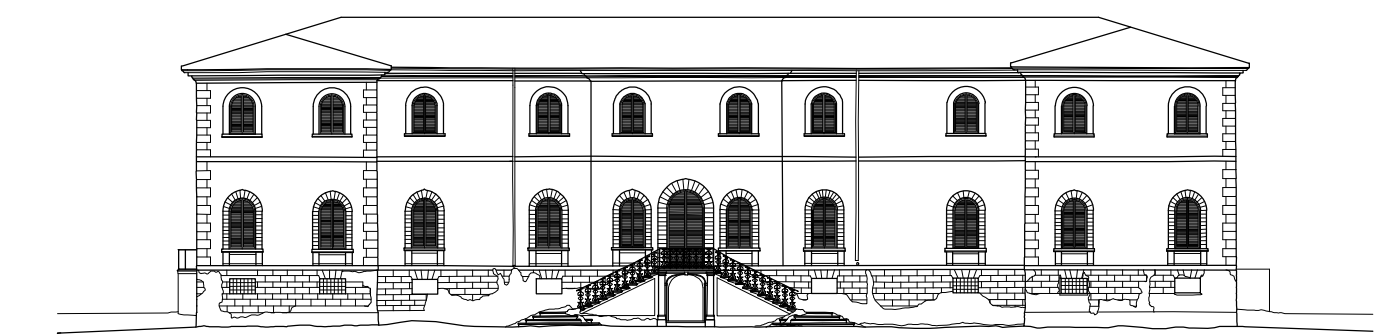

Spazio riservato al Comune:

Committente:  
Dmitry Borisovich Bosov  
143084 - Federazione Russa - Regione di Mosca - Rione Odintsovo  
Villaggio Usovo, Via Tenistaya 3

Progettazione Generale:  
Arch. Bolko von Schweinichen e Arch. Livio De Carlo  
Via dell'Ortone 2, Firenze - tel. 055 \ 234.61.52 - fax. 055 \ 248.08.97  
e-mail: bolkovs@gmail.com e-mail: liviodec@gmail.com

Dati Catastali: N.C.E.U. del Comune di Lucca  
Foglio 87, part. 198, subb. 2,3,4,5,6  
Foglio 87, part. 198, sub. 7 resede a comune dei subb. 2,3,4,5,6

STATO ATTUALE EDIFICIO B TAV. n° 04b

Sezioni scala 1:100  
Prospetti scala 1:100

data	28.02.2017
A	
B	
C	
D	
E	
F	
G	

nome file:  
01\_piano  
generale\_sa\_2017.02.01.dwg

E' vietato qualsiasi riproduzione, anche parziale, senza previa autorizzazione di Arch. Bolko Von Schweinichen e/o Arch. Livio De Carlo.