

Scala 1:100
PIANTA DELLE COPERTURE

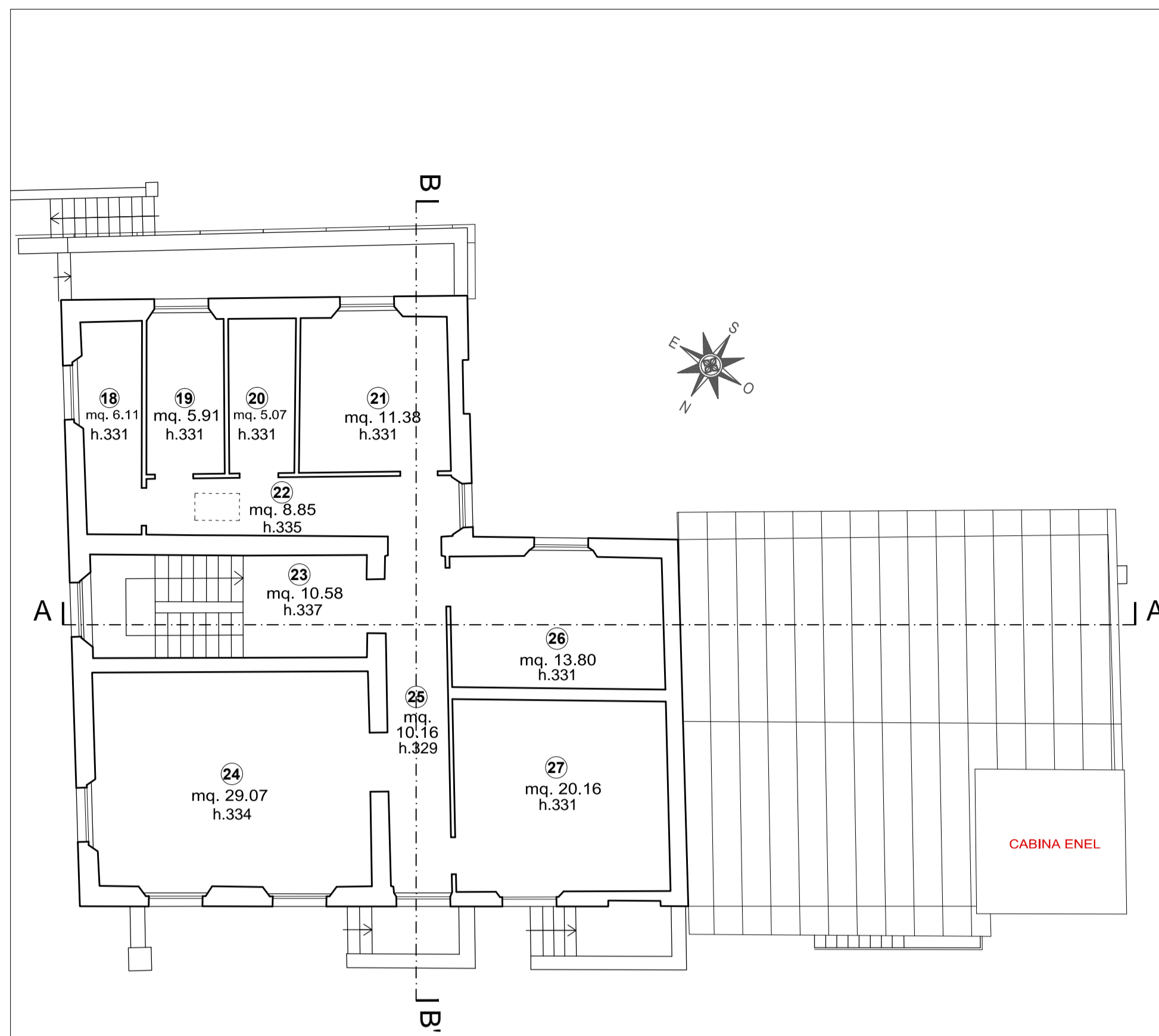

Scala 1:100
PIANTA PIANO PRIMO



FOTO 1 - PROSPETTO NORD



FOTO 2 - PROSPETTO NORD



FOTO 3 - PROSPETTO SUD



Scala 1:1000
PLANIMETRIA GENERALE

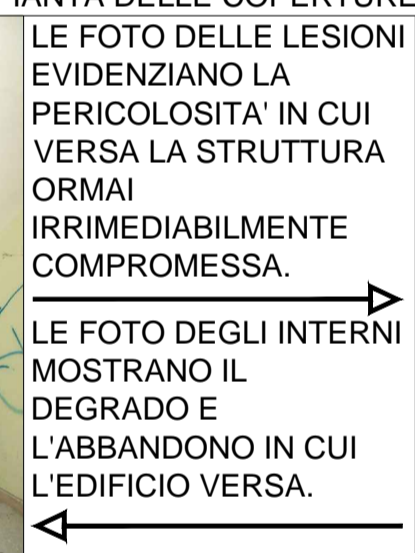
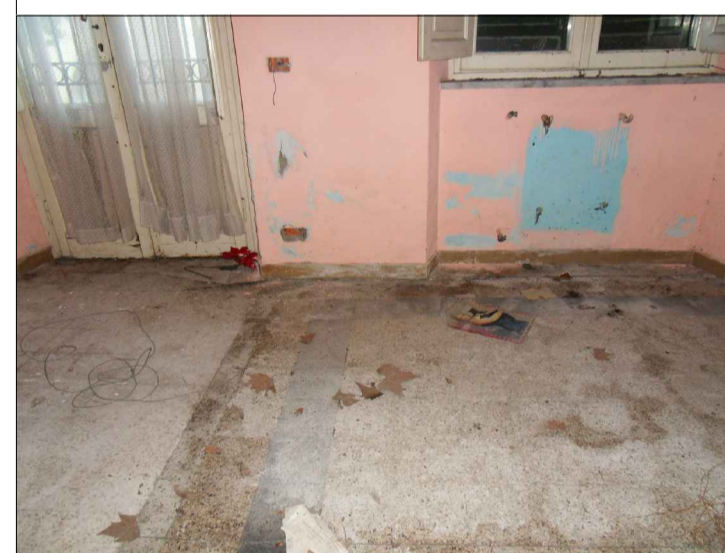

LE FOTO DELLE LESIONI EVIDENZIANO LA PERICOLOSITA' IN CUI VERSA LA STRUTTURA ORMAI IRRIMEDIABILMENTE COMPROMESSA.
LE FOTO DEGLI INTERNI MOSTRANO IL DEGRADO E L'ABBANDONO IN CUI L'EDIFICIO VERSA.



FOTO 4 - PROSPETTO SUD

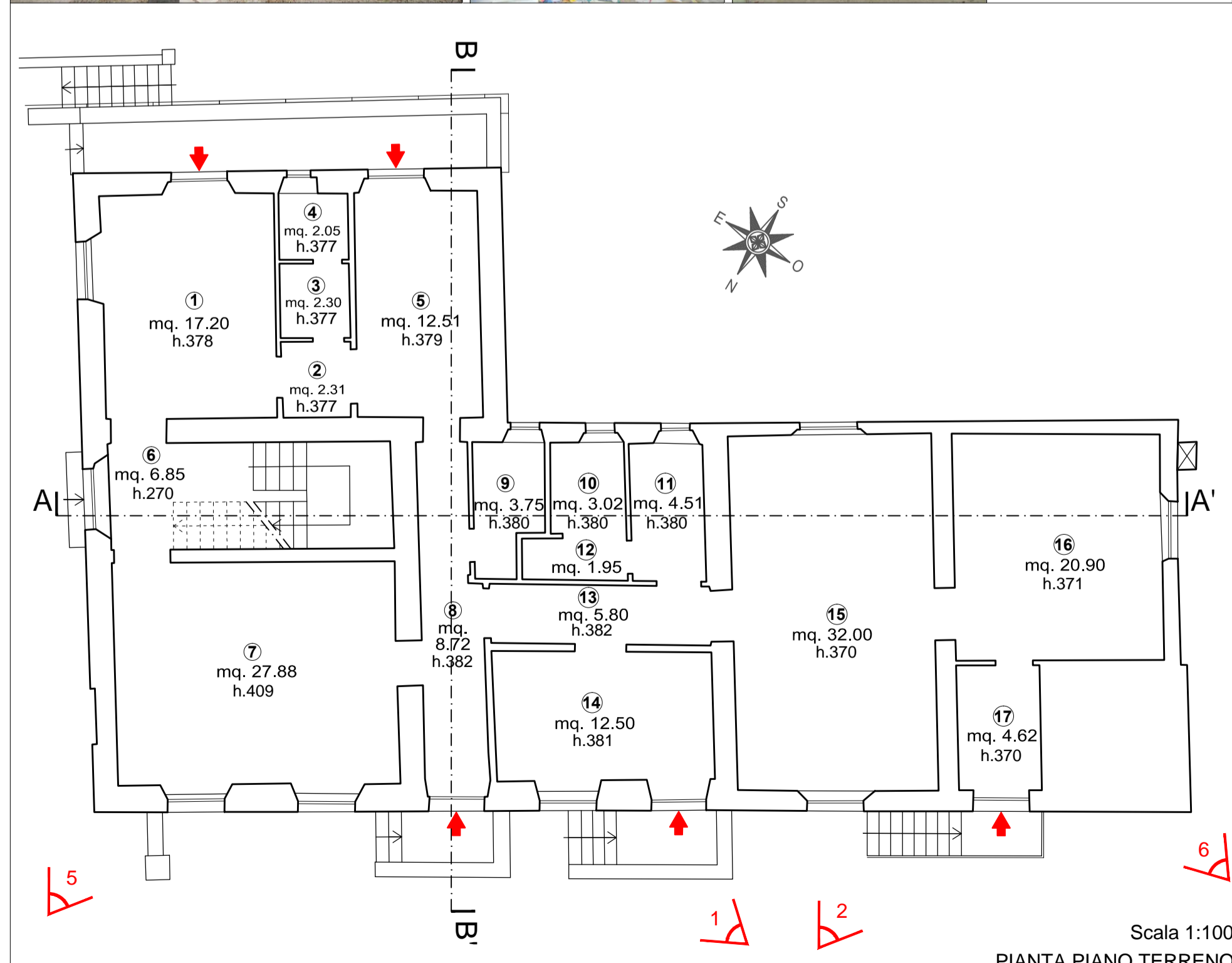

Scala 1:100
PIANTA PIANO TERRENO

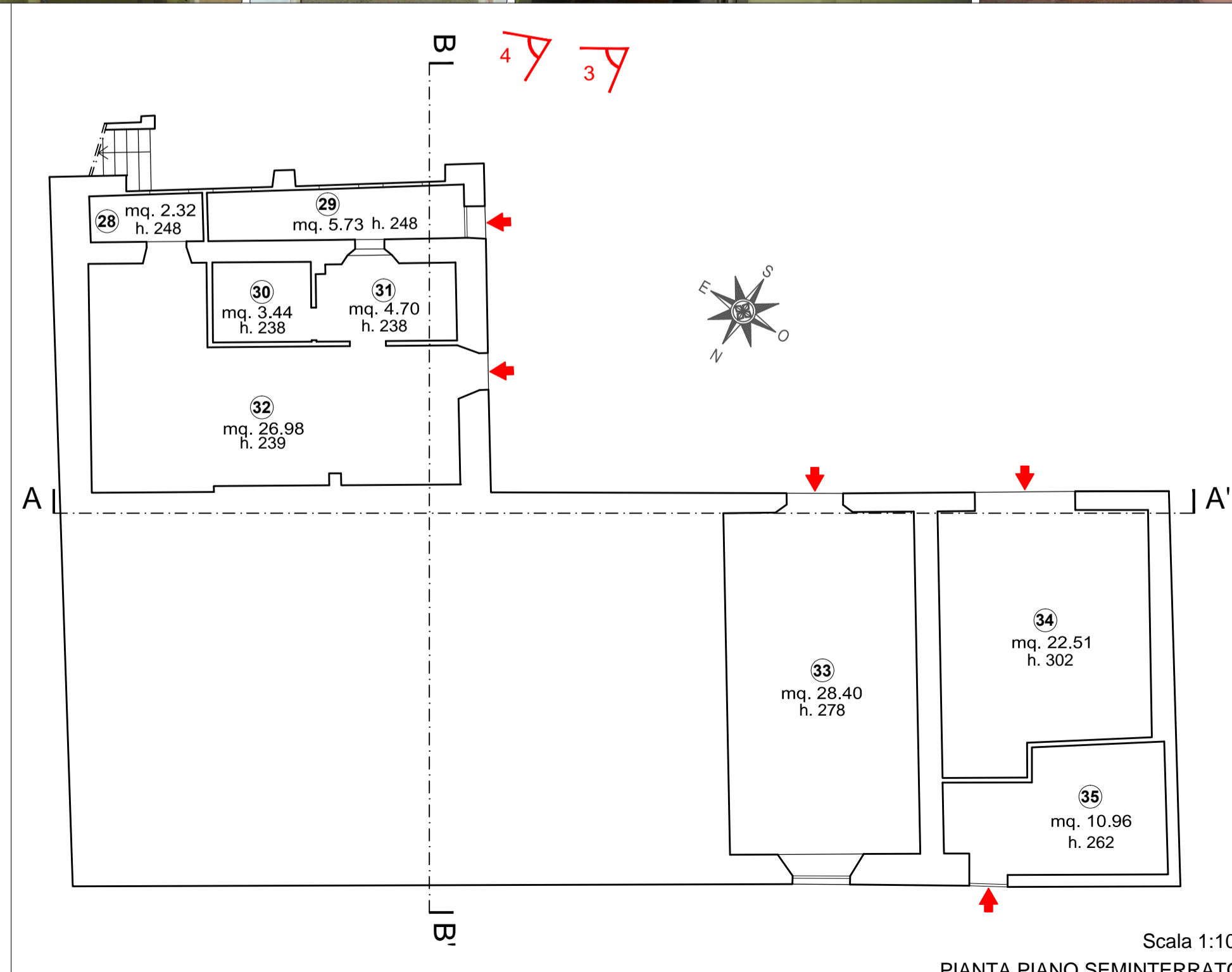

Scala 1:100
PIANTA PIANO SEMINTERRATO



FOTO 5 - PROSPETTO NORD/EST



FOTO 6 - PROSPETTO NORD/OVEST

COMUNE DI LUCCA

CARIGNANO
VILLA GUIDICIONI
RISTRUTTURAZIONE E RESTAURO

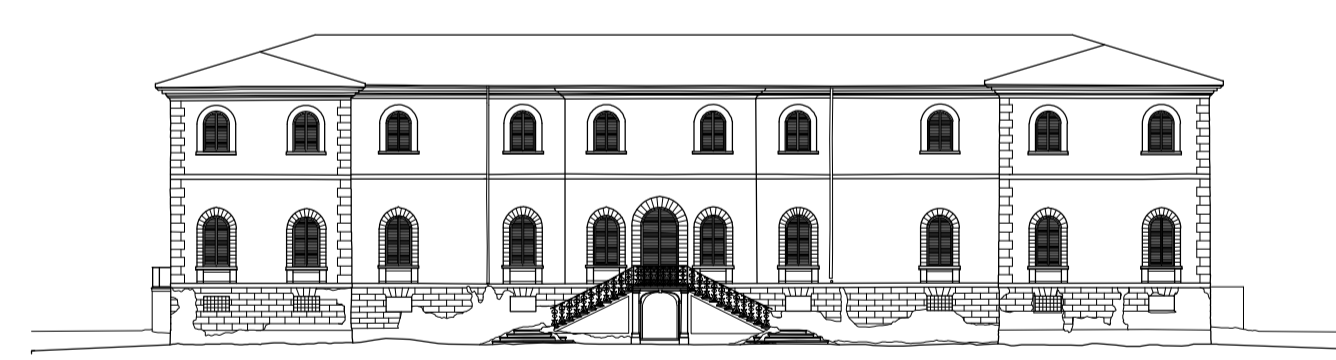

Spazio riservato al Comune:

Committente:
Dmitry Borisovich Bosov
143084 - Federazione Russa - Regione di Mosca - Rione Odintsovo
Villaggio Usovo, Via Tenistaya 3

Progettazione Generale:
Arch. Bolko von Schweinichen e Arch. Livio De Carlo
Via dell'Ortone 2, Firenze - tel. 055 \ 234.61.52 - fax. 055 \ 248.08.97
e-mail: bolkovs@gmail.com e-mail: liviodec@gmail.com

Dati Catastali: N.C.E.U. del Comune di Lucca
Foglio 87, part. 198, subb. 2,3,4,5,6
Foglio 87, part. 198, sub. 7 resede a comune dei subb. 2,3,4,5,6

STATO ATTUALE		TAV. n° 04a	
EDIFICIO B			
Piante	scala	1:100	
data		28.02.2017	
AGGIORNAMENTI			
nome file:		01_piano generale_sa_2017.02.01.dwg	

E' vietato qualsiasi riproduzione, anche parziale, senza previa autorizzazione di Arch. Bolko Von Schweinichen e/o Arch. Livio De Carlo.