

FOTO 1\_DETLAGGIO CORRIDOIO



FOTO 2\_DETLAGGIO CORRIDOIO



FOTO 3\_DETLAGGIO SOLAIO/PAVIMENTO



FOTO 4\_DETLAGGIO PAVIMENTAZIONE



FOTO 5\_DETLAGGIO SOLAIO/PAVIMENTO



FOTO 6\_DETLAGGIO VOLTA



FOTO 7\_DETLAGGIO SOLAIO/PAVIMENTO

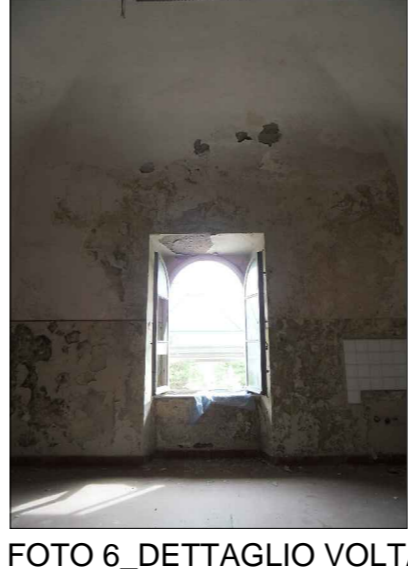

FOTO 8\_DETLAGGIO FINESTRE

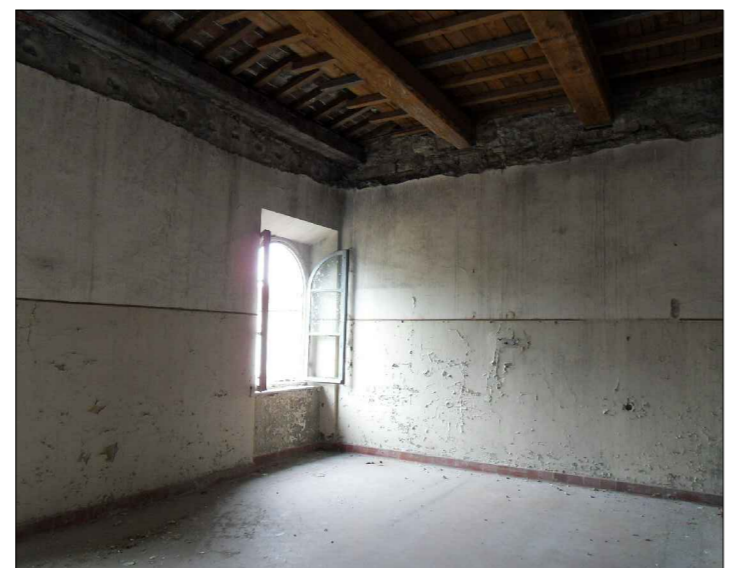

FOTO 8\_DETLAGGIO INTONACO



FOTO 9\_INTERNO ALA EST



FOTO 10\_INTERNO ALA EST



FOTO 11\_INTERNO ALA EST

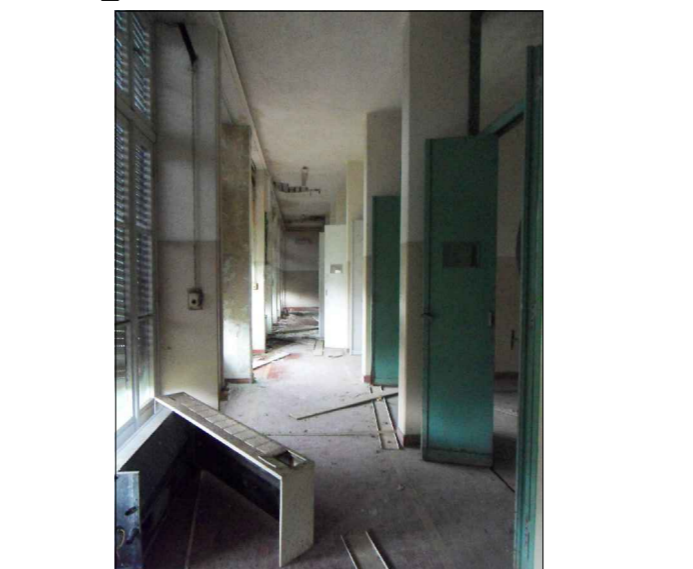
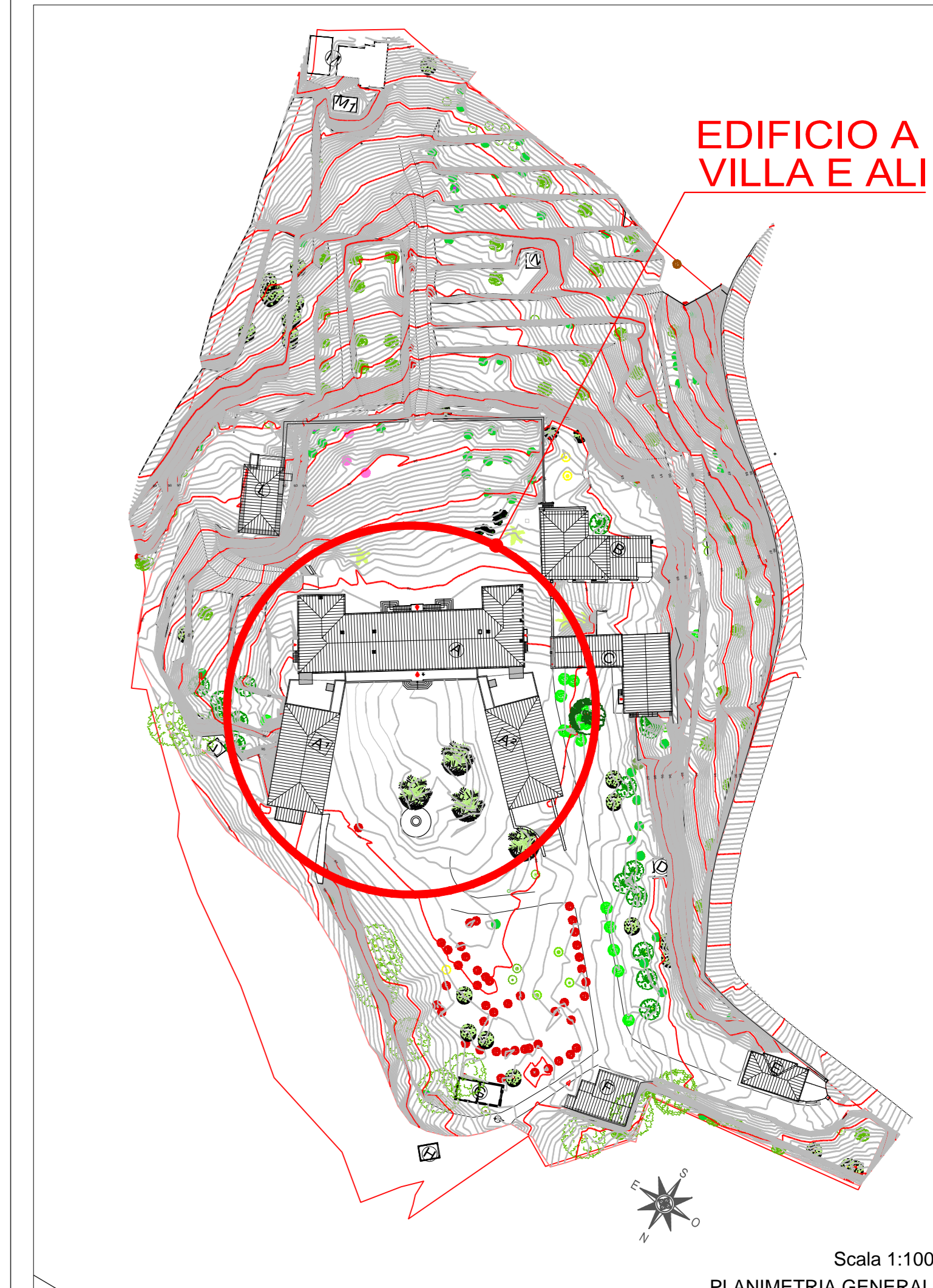

EDIFICIO A VILLA E ALI

Scala 1:1000  
PLANIMETRIA GENERALE

**COMUNE DI LUCCA**  
 CARIGNANO  
**VILLA GUIDICCIONI**  
 RISTRUTTURAZIONE E RESTAURO

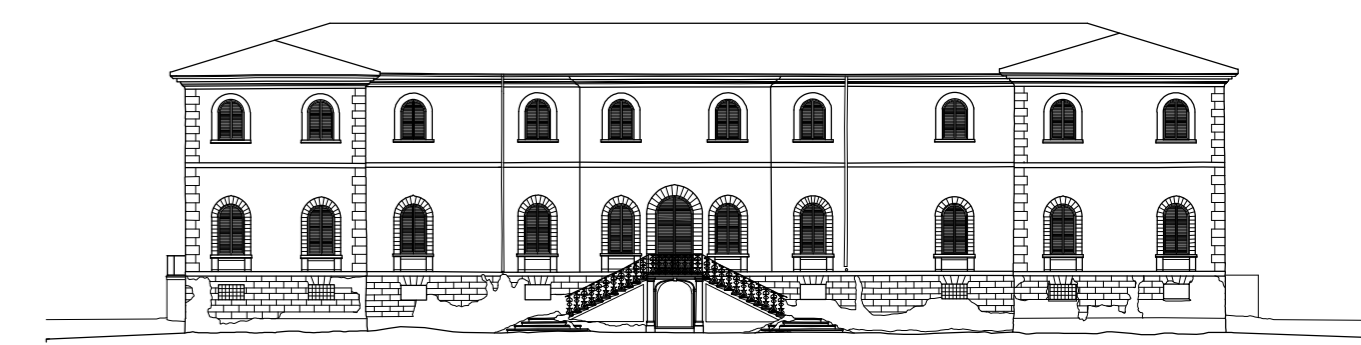

Spazio riservato al Comune:

Committente:  
 Dmitry Borisovich Bosov  
 143084 - Federazione Russa - Regione di Mosca - Rione Odintsovo  
 Villaggio Usovo, Via Tenistaya 3

Progettazione Generale:  
 Arch. Bolko von Schweinichen e Arch. Livio De Carlo  
 Via dell'Ortone 2, Firenze - tel. 055 \ 234.61.52 - fax. 055 \ 248.08.97  
 e-mail: bolkovs@gmail.com e-mail: liviodec@gmail.com

Dati Catastali: N.C.E.U. del Comune di Lucca  
 Foglio 87, part. 198, subb. 2.3.4.5.6  
 Foglio 87, part. 198, sub. 7 reseed a comune dei subb. 2.3.4.5.6

**STATO ATTUALE** TAV. n° 03d  
 VILLA E ALI  
 Pianta piano primo scala 1:100

data	28.02.2017
A	
B	
C	
D	
E	
F	
G	
H	
I	
J	
K	
L	
M	
N	
O	
P	
nome file:	01_piano generale_2017.02.01.dwg

E' vietato qualsiasi riproduzione, anche parziale, senza previa autorizzazione di Arch. Bolko Von Schweinichen e/o Arch. Livio De Carlo.

Scala 1:100  
PIANTA PIANO PRIMO

copertina 2.dwg