

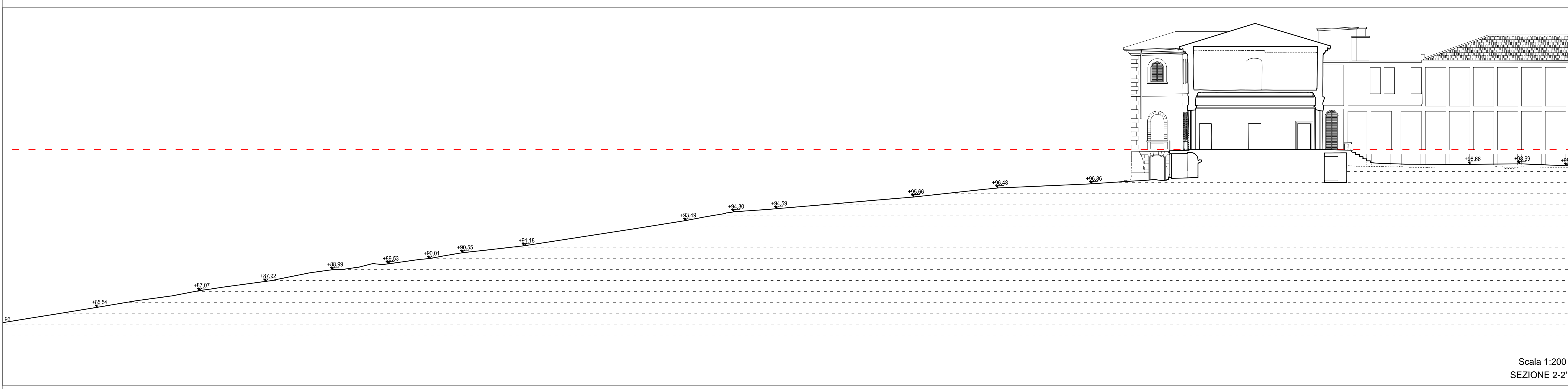

Scala 1:200
SEZIONE SUDEST

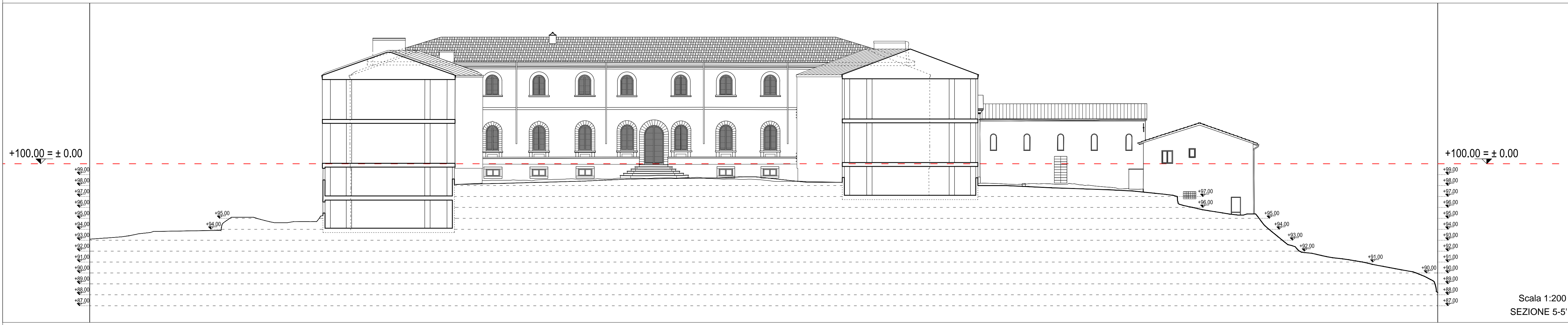

Scala 1:200
SEZIONE 2-2'



Scala 1:200
SEZIONE 5-5'

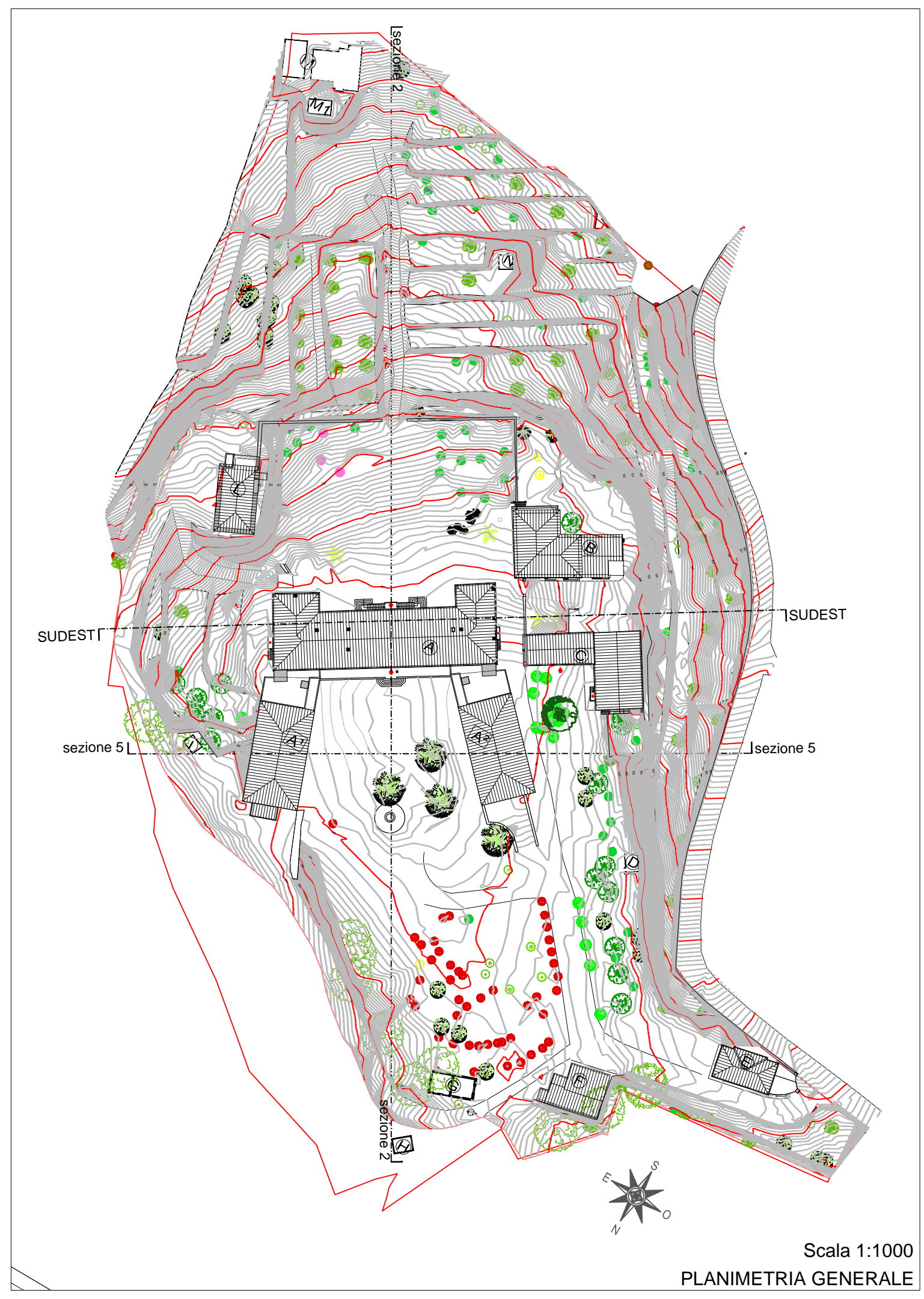

Scala 1:1000
PLANIMETRIA GENERALE

COMUNE DI LUCCA
CARIGNANO
VILLA GUIDICCIONI
RISTRUTTURAZIONE E RESTAURO

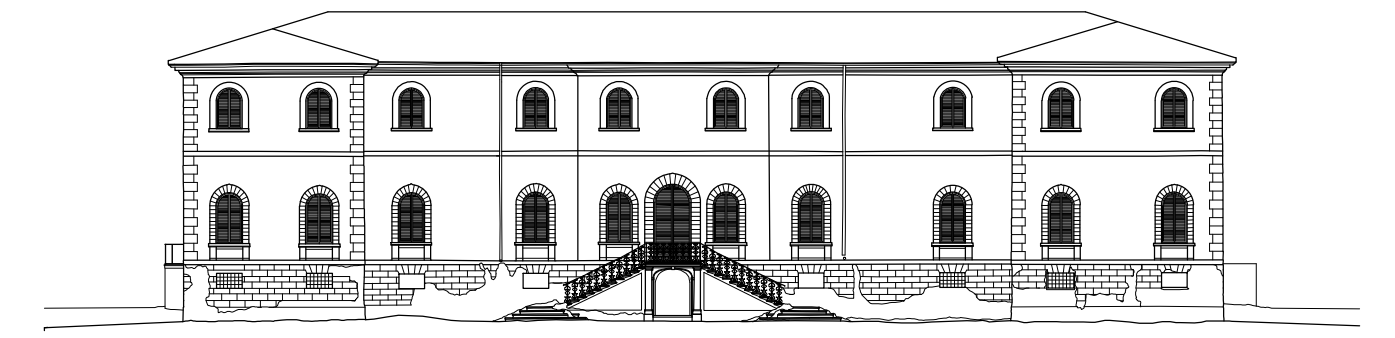

Spazio riservato al Comune:

Committente:
Dmitry Borisovich Bosov
143084 - Federazione Russa - Regione di Mosca - Rione Odintsovo
Villaggio Usovo, Via Tenistaya 3

Progettazione Generale:
Arch. Bolko von Schweinichen e Arch. Livio De Carlo
Via dell'Ortone 2, Firenze - tel. 055 \ 234.61.52 - fax. 055 \ 248.08.97
e-mail: bolkovs@gmail.com e-mail: liviodec@gmail.com

Dati Catastali: N.C.E.U. del Comune di Lucca
Foglio 87, part. 198, subb. 2,3,4,5,6
Foglio 87, part. 198, sub. 7 resede a comune dei subb. 2,3,4,5,6

STATO ATTUALE TAV. n° 02

Sezioni Generali scala 1:200

data	
A	28.02.2017
B	
C	
D	
E	
F	
G	

nome file:
01_stato
generale_aa_2017.02.01.dwg

E' vietato qualsiasi riproduzione, anche parziale, senza previa autorizzazione di Arch. Bolko Von Schweinichen e/o Arch. Livio De Carlo.