

PLANIMETRIA CATASTALE

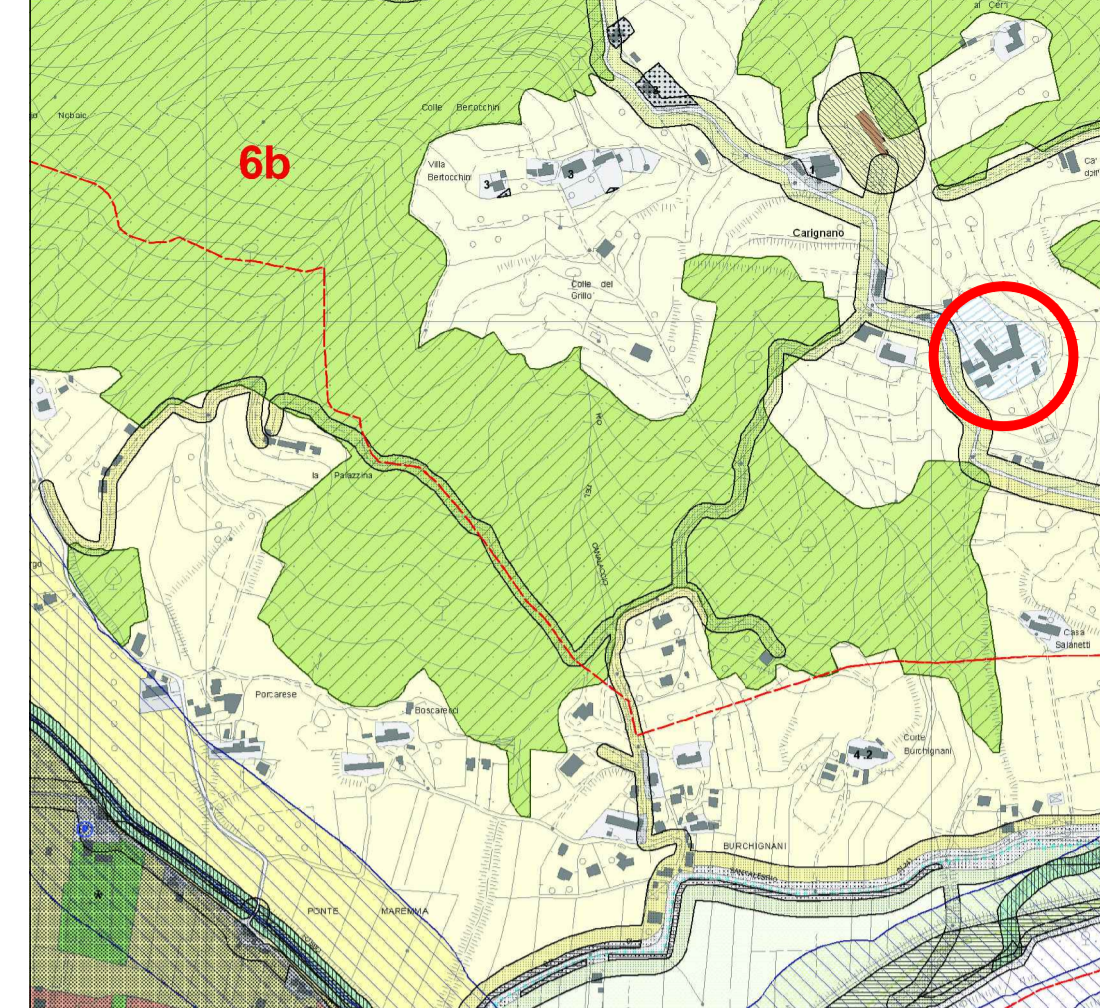

RU\_STRALCIO CARTA RICOGNITIVA DEI VINCOLI

**LEGENDA**

- MURIE CAPILLARI NELLE AREE INTERESSATE (OGG. EVENTUALI ART. 2309-2010)
- MURIE CAPILLARI NELLE AREE INTERESSATE (OGG. EVENTUALI ART. 2309-2010)
- STAZIONI INQUADRATE
- AREE CONTABILITÀ DEMOGRAFICA
- AREE CONTABILITÀ IDRAULICA
- ANALISI DI INGEGNERIA PER LA RELAZIONE AL DADO DEL COCCO CONSERVANDO IL MURALE (ART. 2309-2010) (ART. 2309-2010) (ART. 2309-2010)
- AREE PER INTERVENTI DI REGIMAZIONE IDRAULICA
- LIMITI DI RISPETTO DEI CONTORI
- FOZZI E SORGENTI (Piani Regionali e 2010)
- LIMITI DI RISPETTO DI FOZZI E SORGENTI
- DETERMINAZIONE DELLA APPROPRIAZIONE DI PAI (SACI) (ELETTRICITÀ)
- LIMITI DI RISPETTO STRADALE
- LIMITI DI RISPETTO LINEA FERROVIARIA
- PUNTI DI BORSO OGGIORNATI
- LIMITI DI RISPETTO DEI BORGHI
- AREE BOSCATE A COPERTURA PIANA
- VINCULO PARASISTEMICO DI OGNI SOSTA LINEA C (Estrazione e riparto dei fusti)
- VINCULO PARASISTEMICO DI OGNI SOSTA LINEA C (Estrazione e riparto dei fusti)
- LIMITI URBANI
- CONFINI COMUNALI

LEGENDA CARTA RICOGNITIVA DEI VINCOLI

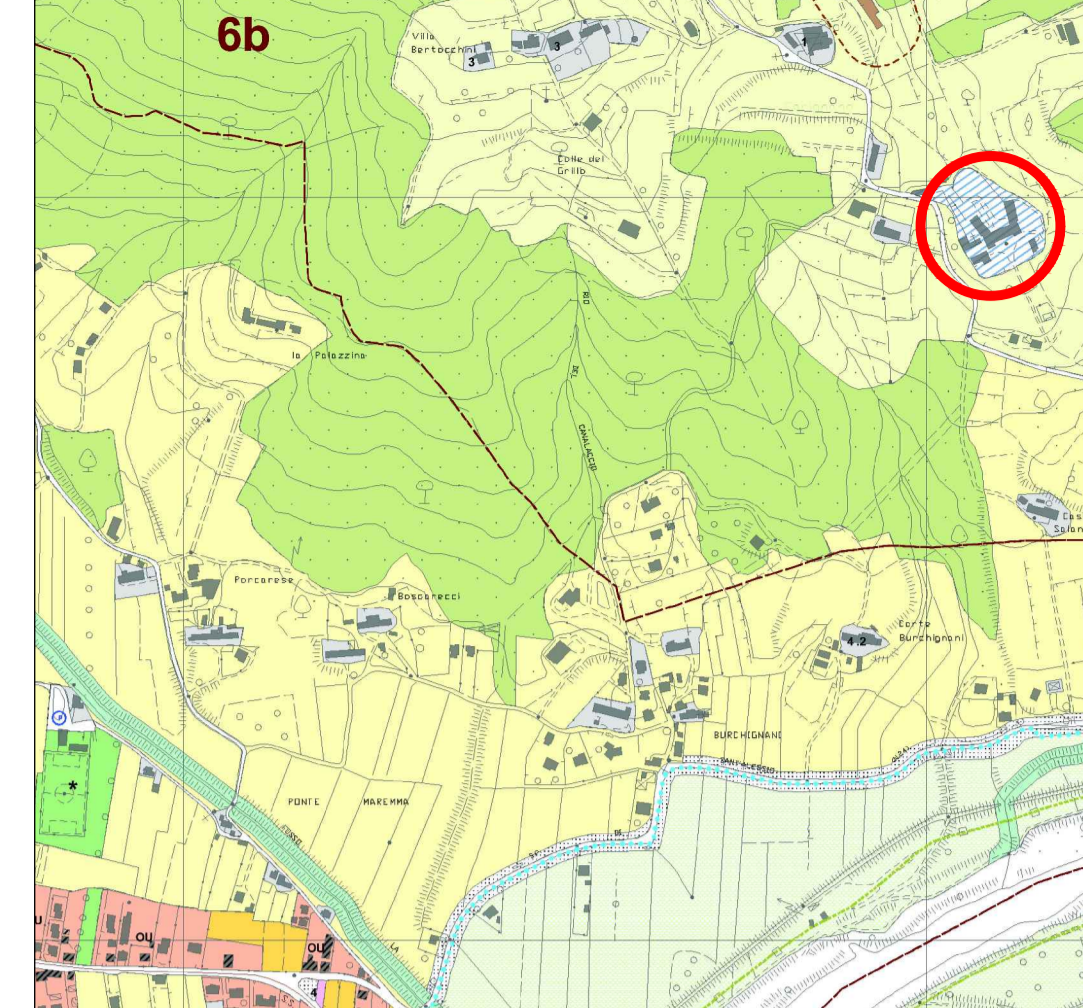

RU\_STRALCIO DESTINAZIONI URBANISTICHE

**LEGENDA**

**AREE INTERESSATE DA FRAGILITÀ AMBIENTALE**

- LIMITI DI RISPETTO DI FOZZI E SORGENTI art. 16.2
- ATTIVITÀ ESTRATTIVE art. 21
- CAVE D'IMBOSSE art. 24
- AREE PER INTERVENTI DI REGIMAZIONE IDRAULICA art. 22
- BIOTOP art. 23

**AREE AGRICOLE E BOSCHIVE**

- AREE AGRICOLE INFRABOSCHIVE art. 27.1
- AREE AGRICOLE INFRABOSCHIVE art. 27.2
- AREE AGRICOLE INFRABOSCHIVE art. 27.3
- AREE AGRICOLE DI INTERESSE PAESAGGISTICO art. 27.4
- AREE BOSCHIVE A COPERTURA PIANA art. 28.1
- AREE BOSCHIVE A COPERTURA PIANA art. 28.2

**PARCHI**

- LIMITI PARCO art. 32, 33, 34, 35
- AREE SPECIFICHE DEL PARCO DEL BOSCHIVO art. 35.5
- AREE DA DESTINARE A PARCO art. 32.2, 33.2, 34.2, 35.2
- AREE DA MANUTENERE ALL'USO AGRICOLO art. 32.3, 34.3, 35.3
- PARCOLOGICO PARCO art. 36.7
- PARCOLOGICO PARCO art. 36.8, 34.8, 36.8

**EDIFICATO STORICO**

- PERIMETRO CD (Art. 1, art. 47, art. 50, art. 51, art. 52, art. 53, art. 54, art. 55, art. 56, art. 57, art. 58, art. 59, art. 60, art. 61, art. 62, art. 63, art. 64, art. 65, art. 66, art. 67, art. 68, art. 69, art. 70, art. 71, art. 72, art. 73, art. 74, art. 75, art. 76, art. 77, art. 78, art. 79, art. 80, art. 81, art. 82, art. 83, art. 84, art. 85, art. 86, art. 87, art. 88, art. 89, art. 90, art. 91, art. 92, art. 93, art. 94, art. 95, art. 96, art. 97, art. 98, art. 99, art. 100)
- EDIFICIO STORICO art. 42.1
- ALTRI EDIFICI STORICI art. 42.2
- EDIFICIO A NUOVO REGIME art. 44

**AREE INSEDIATIVE**

- AREE INSEDIATIVE art. 102, art. 103, art. 104, art. 105, art. 106, art. 107, art. 108, art. 109, art. 110, art. 111, art. 112, art. 113, art. 114, art. 115, art. 116, art. 117, art. 118, art. 119, art. 120, art. 121, art. 122, art. 123, art. 124, art. 125, art. 126, art. 127, art. 128, art. 129, art. 130, art. 131, art. 132, art. 133, art. 134, art. 135, art. 136, art. 137, art. 138, art. 139, art. 140, art. 141, art. 142, art. 143, art. 144, art. 145, art. 146, art. 147, art. 148, art. 149, art. 150, art. 151, art. 152, art. 153, art. 154, art. 155, art. 156, art. 157, art. 158, art. 159, art. 160, art. 161, art. 162, art. 163, art. 164, art. 165, art. 166, art. 167, art. 168, art. 169, art. 170, art. 171, art. 172, art. 173, art. 174, art. 175, art. 176, art. 177, art. 178, art. 179, art. 180, art. 181, art. 182, art. 183, art. 184, art. 185, art. 186, art. 187, art. 188, art. 189, art. 190, art. 191, art. 192, art. 193, art. 194, art. 195, art. 196, art. 197, art. 198, art. 199, art. 200)

LEGENDA DESTINAZIONI URBANISTICHE

**COMUNITÀ DI LUCCA**  
Sezione G<sup>3</sup> della di Carignano  
In Fogli 5 - Foglio 2.  
dal N. 238 al N. 777  
Levata in Pianta sulla Proporzioni di 1:2000  
dal Geometa Francesco Valentini l'anno 1858  
Verificata sul suolo dal 15 Ottobre al 15 Novembre 1863  
dal Geometa Domenico Chicca  
e copiata dall'infasciuto nel mese di Marzo 1863

INTESTAZIONE CATASTO DEL 1860

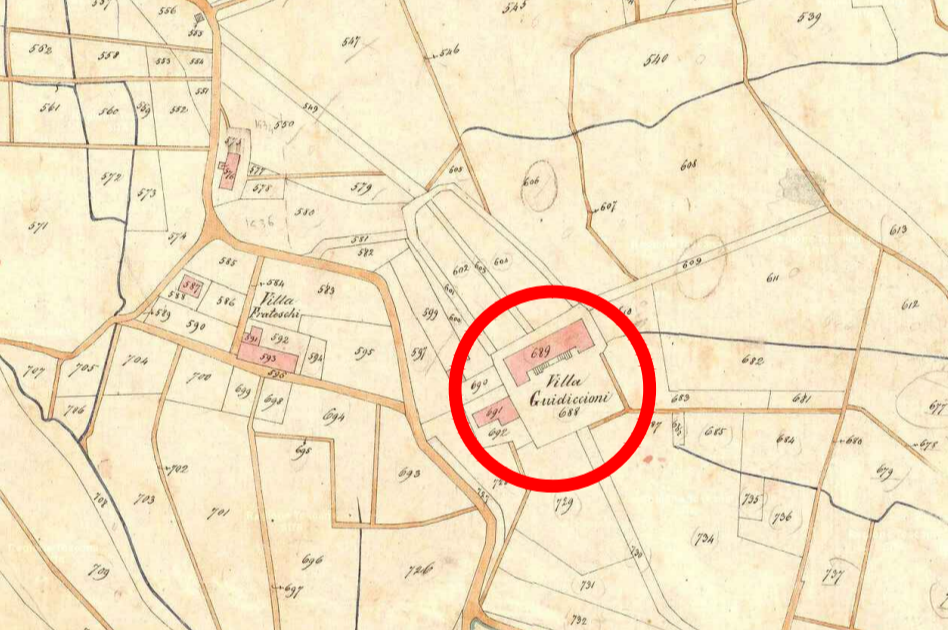

STRALCIO CATASTO DEL 1860

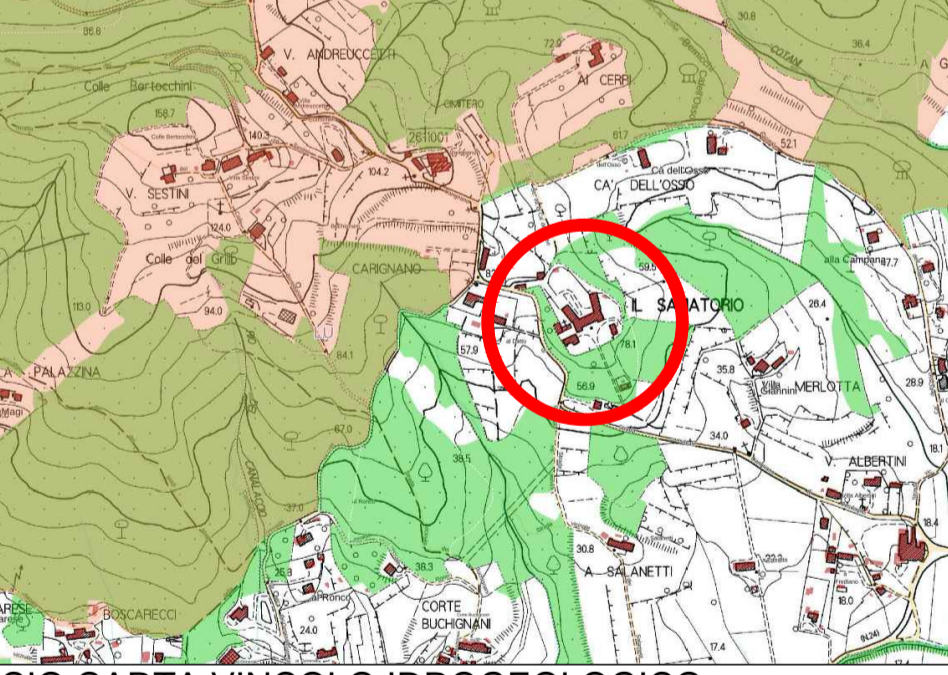

STRALCIO CARTA VINCOLO IDROGEOLOGICO

**Strumenti**

- Trova
- Legenda interattiva
- Info
- Filtro
- Strati WMS temporanei aggiunti dall'utente
- Ambiti amministrativi
  - Provincia
  - Comuni (A)
- Vincolo idrogeologico
  - Regio Decreto 3267/1923 (Fonte Provincia)
  - Regio Decreto 3267/1923
  - Area boscate (Fonte: Uso del suolo 2010\_181)
  - Zone boscate: Zone con vegetazione arborea alto fusto; Strade in aree boscate
- Catasto
  - Toponimi
  - Fabbricati
  - Numero particelle
  - Particelle
  - Strade
  - Acque
  - Fogli
- Cartografia
  - CTR 1:110.000 black
  - CTR 1:110.000 greylight
  - Carta topografia (1:50.000) grey
- Immagine aerea
  - Ortofoto 1:110.000 - Anno 2010 color
  - Ortofoto 1:110.000 - Anno 2010 grey
- Morfologia
  - Morfologia DTM CTR1 0k grey

LEGENDA CARTA VINCOLO IDROGEOLOGICO

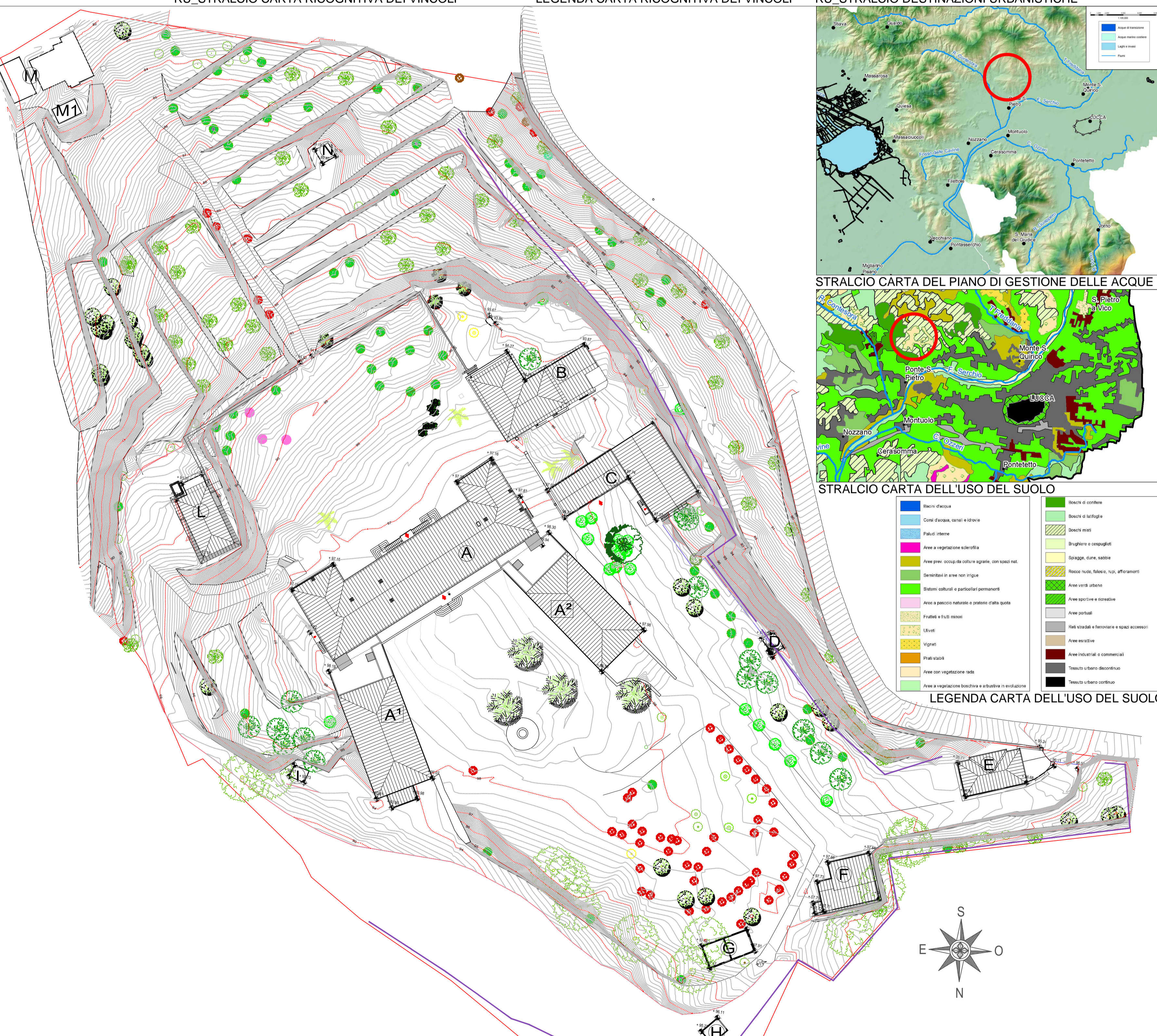

PLANIMETRIA GENERALE - SCALA 1:500

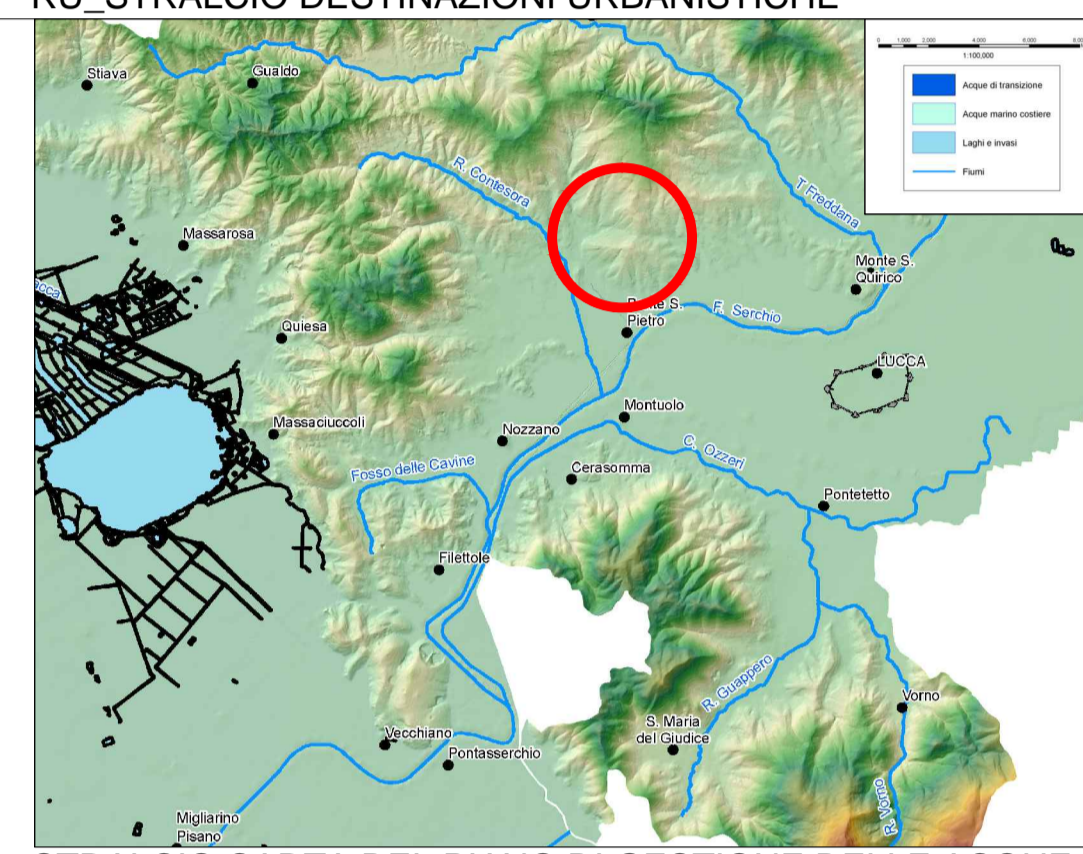

STRALCIO CARTA DEL PIANO DI GESTIONE DELLE ACQUE

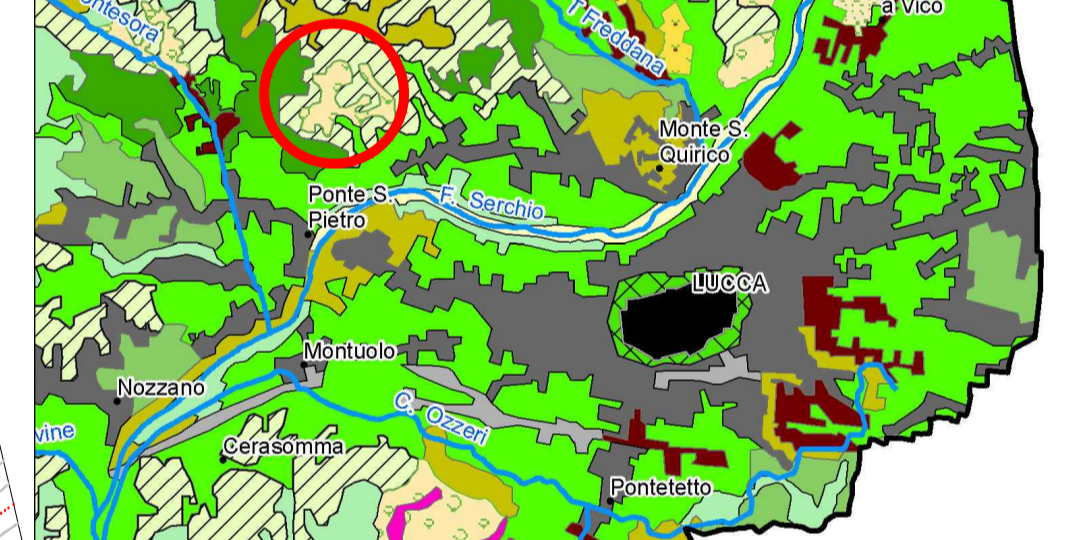

STRALCIO CARTA DELL'USO DEL SUOLO

**LEGENDA CARTA DELL'USO DEL SUOLO**

- Bacini d'acqua
- Corsi d'acqua, canali e stagni
- Paludi interne
- Area a vegetazione sclerofilla
- Area privo occup. di colture agricole, con spazi nat.
- Sentieri in aree non agricole
- Sistemi culturali e parchi naturali
- Area a paesaggio naturale o storico d'alta quota
- Frutti e fusti resinosi
- Uffici
- Vigneti
- Piani scabbi
- Area con vegetazione rada
- Area a vegetazione boschiva e arborea in media quota
- Bacini di coltura
- Bacini di foraggio
- Bacini misti
- Brughiere e cespugli
- Spagge, dune, sabbie
- Raccolti nudi, fessure, rupi, affioramenti
- Area viti ulivani
- Area sportive e ricreative
- Area portuali
- Reti stabili e temporanee e spazi accessori
- Area esclusive
- Area industriali e commerciali
- Tessuto urbano discontinuo
- Tessuto urbano continuo

LEGENDA CARTA DELL'USO DEL SUOLO

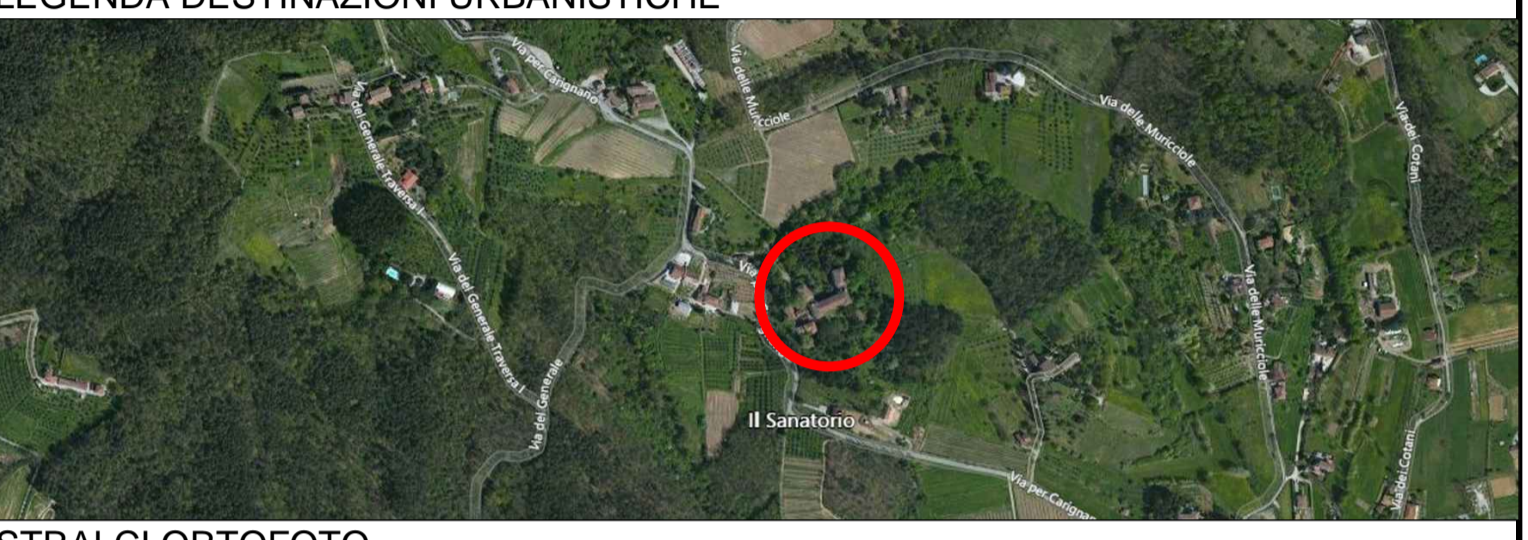

STRALCI ORTOFOTO



**COMUNE DI LUCCA**  
CARIGNANO  
VILLA GUIDICIONI  
RISTRUTTURAZIONE E RESTAURO

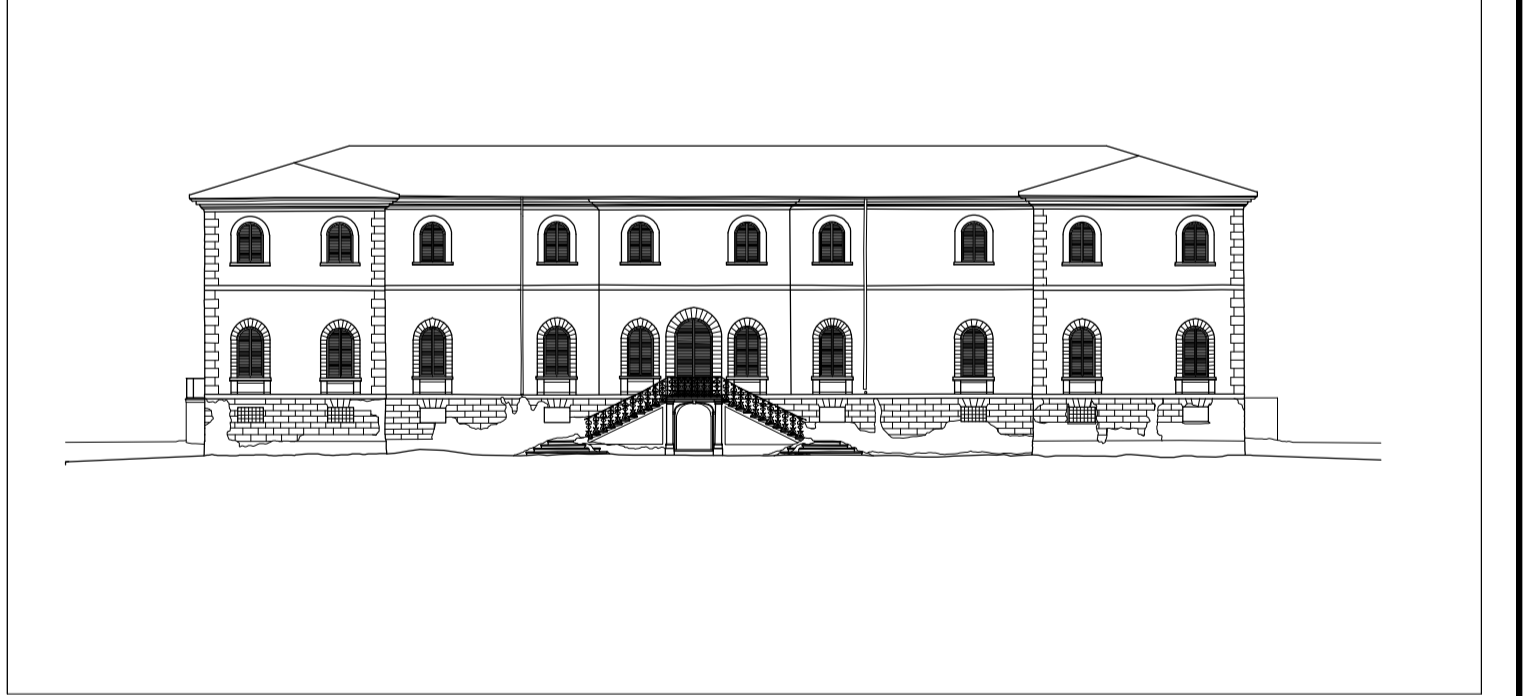

Spazio riservato al Comune:

Committente:  
Dmitry Borisovich Bosov  
143084 - Federazione Russa - Regione di Mosca - Rione Odintsovo  
Villaggio Usovo, Via Tenistaya 3

Progettazione Generale:  
Arch. Bolko von Schweinichen e Arch. Livio De Carlo  
Via dell'Ortone 2, Firenze - tel. 055 \ 234.61.52 - fax. 055 \ 248.08.97  
e-mail: bolkovs@gmail.com e-mail: liviodec@gmail.com

Dati Catastali: N.C.E.U. del Comune di Lucca  
Foglio 87, part. 198, subb. 2,3,4,5,6  
Foglio 87, part. 198, sub. 7 resede a comune dei subb. 2,3,4,5,6

<b>INQUADRAMENTO</b>		<b>TAV. n° 00</b>		data	28.02.2017
Planimetria Generale	scala	1:500		AGGIORNAMENTO	
Cartografie	scala	VARIE			
				nome file:	00_inquadramento.dwg

E' vietato qualsiasi riproduzione, anche parziale, senza previa autorizzazione di Arch. Bolko Von Schweinichen e Arch. Livio De Carlo.