

SEZIONE E PROFILI 2-2_Scala1:500

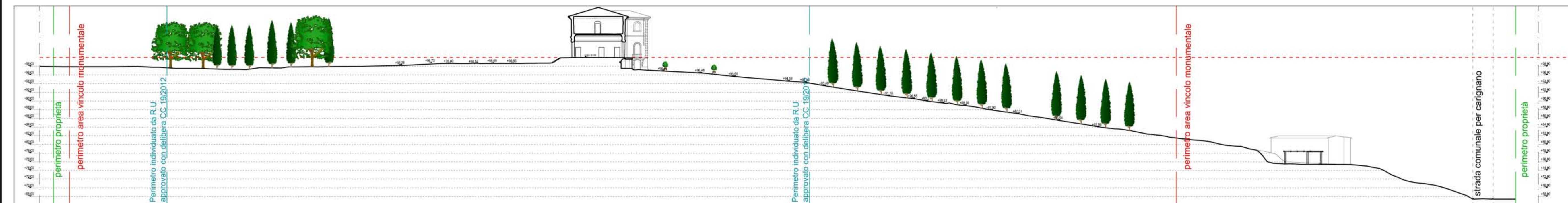

SEZIONE E PROFILI 2-2bis_Scala1:500

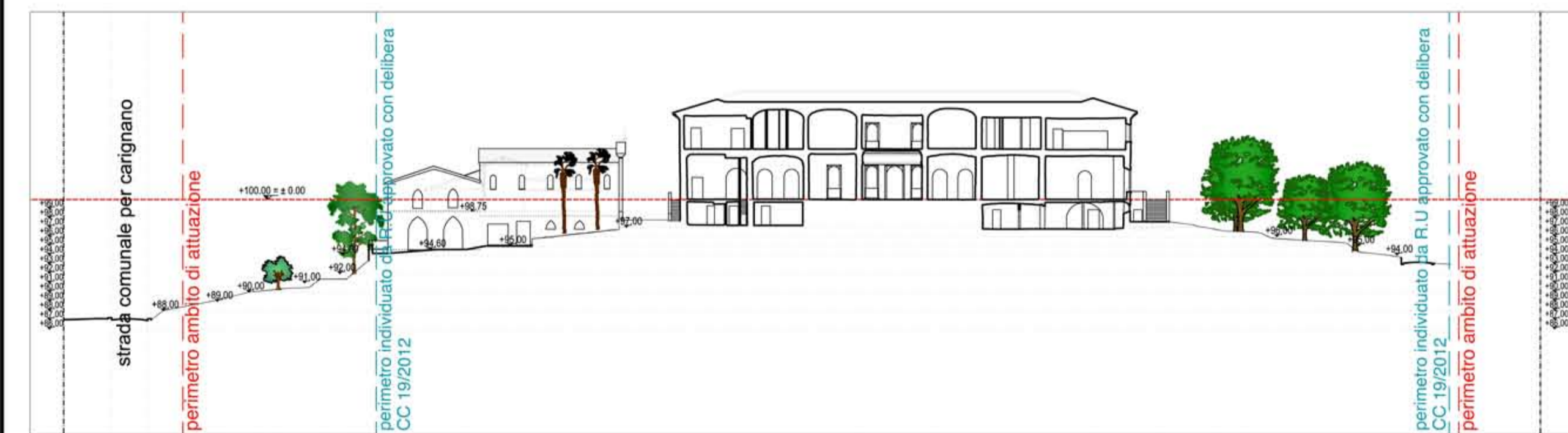

SEZIONE E PROFILI SUD EST_Scala1:500

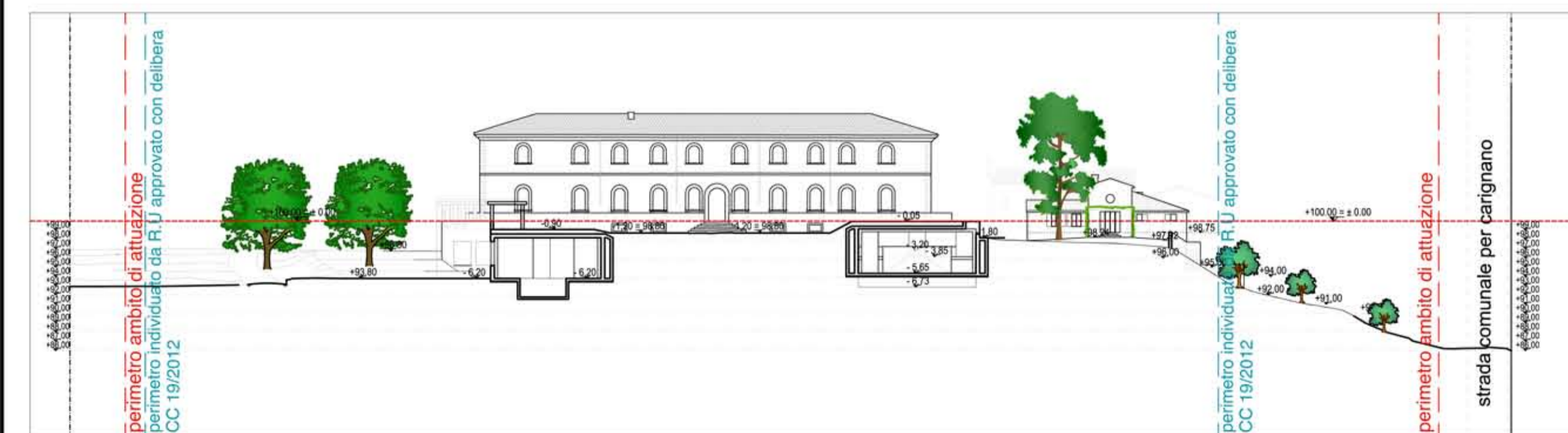

SEZIONE E PROFILI 5-5_Scala1:500



PLANIMETRIA PROGETTO_Scala1:1100

COMUNE DI LUCCA PIANO ATTUATIVO Ex Ospedale di Carignano - Il Sanatorio



Spazio riservato al Comune:

Committente:
- Dmitry Borisovich Bosov
143084 - Federazione Russa - Regione di Mosca - Rione Odintsovo
Villaggio Usovo, Via Tenistaya 3

Arch. Bolko von Schweinichen e Arch. Livio De Carlo con Arch. Fabrizio Milesi
Via dell'Ortone 2, Firenze - tel. 055 \ 234.61.52 - fax. 055 \ 248.08.97
e-mail: bolkovs@gmail.com e-mail: liviodec@gmail.com

Studio ARCHITETTURA e PAESAGGIO
Arch. Mariachiara Pozzana
via della Piazzuola 26, 50133 Firenze, tel. 055 571487
email: mariachiara.pozzana@gmail.com
pec: mariachiara.pozzana@pec.architettilfirenze.it

COLLABORATORI
Arch. Tommaso Tarassi
Arch. Martina Bellantone
Arch. paes. Elisa Picariello

Dati Catastali: N.C.T. del Comune di Lucca
Foglio 87, part. 198

TAVOLA STATO MODIFICATO
PROFILI E SEZIONI

TAV. n° PA7

Profili e Sezioni	scala	1:500
Planimetria Stato Modificato	scala	1:1100

data	31.07.2017
A	1.08.2017
B	2.08.2017
C	3.08.2017
D	12.04.2019
E	
F	
G	
nome file:	