

SEZIONE E PROFILI 2-2_Scala1:500

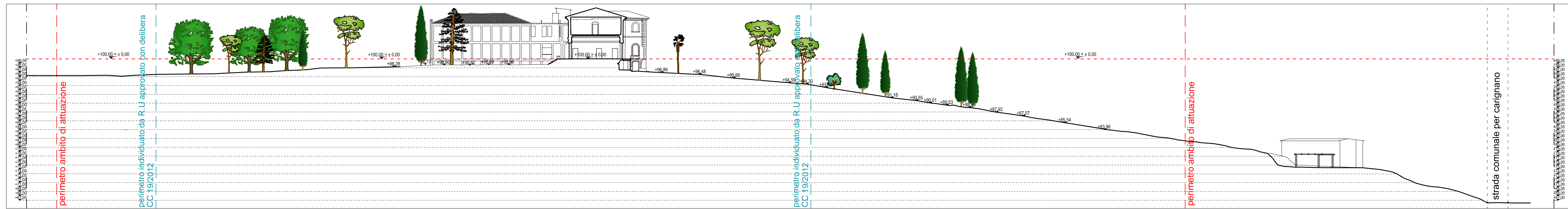

SEZIONE E PROFILI 2-2bis_Scala1:500



SEZIONE E PROFILI SUD EST_Scala1:500

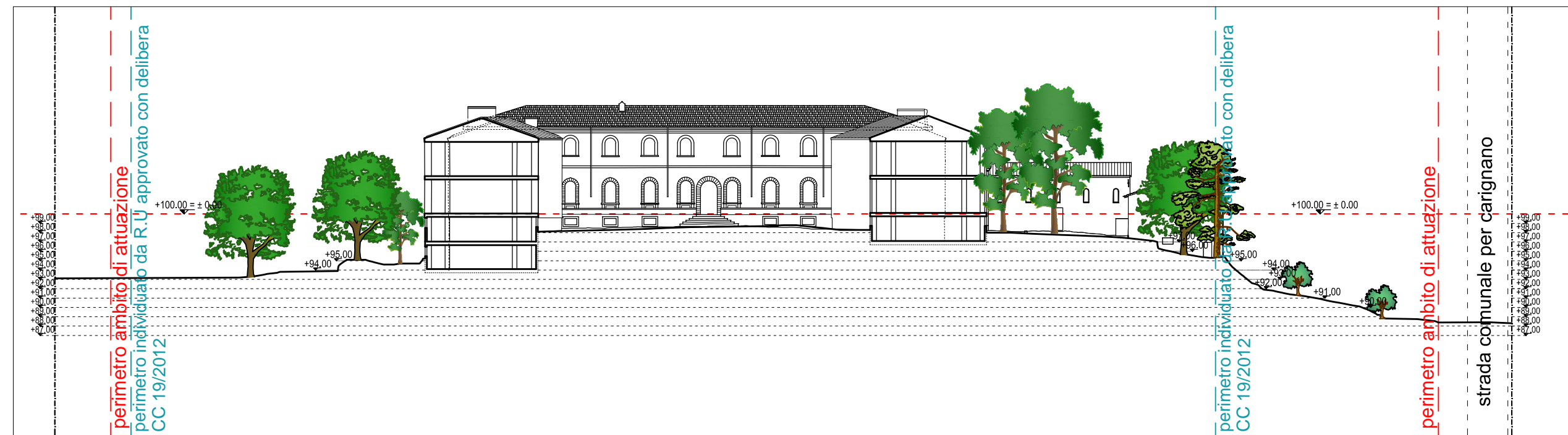

SEZIONE E PROFILI 5-5_Scala1:500



PLANIMETRIA STATO ATTUALE_Scala1:1100

COMUNE DI LUCCA PIANO ATTUATIVO Ex Ospedale di Carignano - Il Sanatorio



Spazio riservato al Comune:

Committente:
- Dmitry Borisovich Bosov
143084 - Federazione Russa - Regione di Mosca - Rione Odintsovo
Villaggio Usovo, Via Tenistaya 3

Arch. Bolko von Schweinichen e Arch. Livio De Carlo con Arch. Fabrizio Milesi
Via dell'Ortone 2, Firenze - tel. 055 \ 234.61.52 - fax. 055 \ 248.08.97
e-mail: bolkovs@gmail.com e-mail: liviodec@gmail.com

Dati Catastali: N.C.T. del Comune di Lucca
Foglio 87, part. 198

TAVOLA STATO ATTUALE
PROFILI E SEZIONI

TAV. n°PA6

Profili e Sezioni scala 1:500
Planimetria Stato Attuale scala 1:1100

data	31.07.2017
A	1.08.2017
B	2.08.2017
C	3.08.2017
D	
E	
F	
G	

nome file:

E' vietato qualsiasi riproduzione, anche parziale, senza previa autorizzazione di Arch. Bolko Von Schweinichen e/o Arch. Livio De Carlo.