

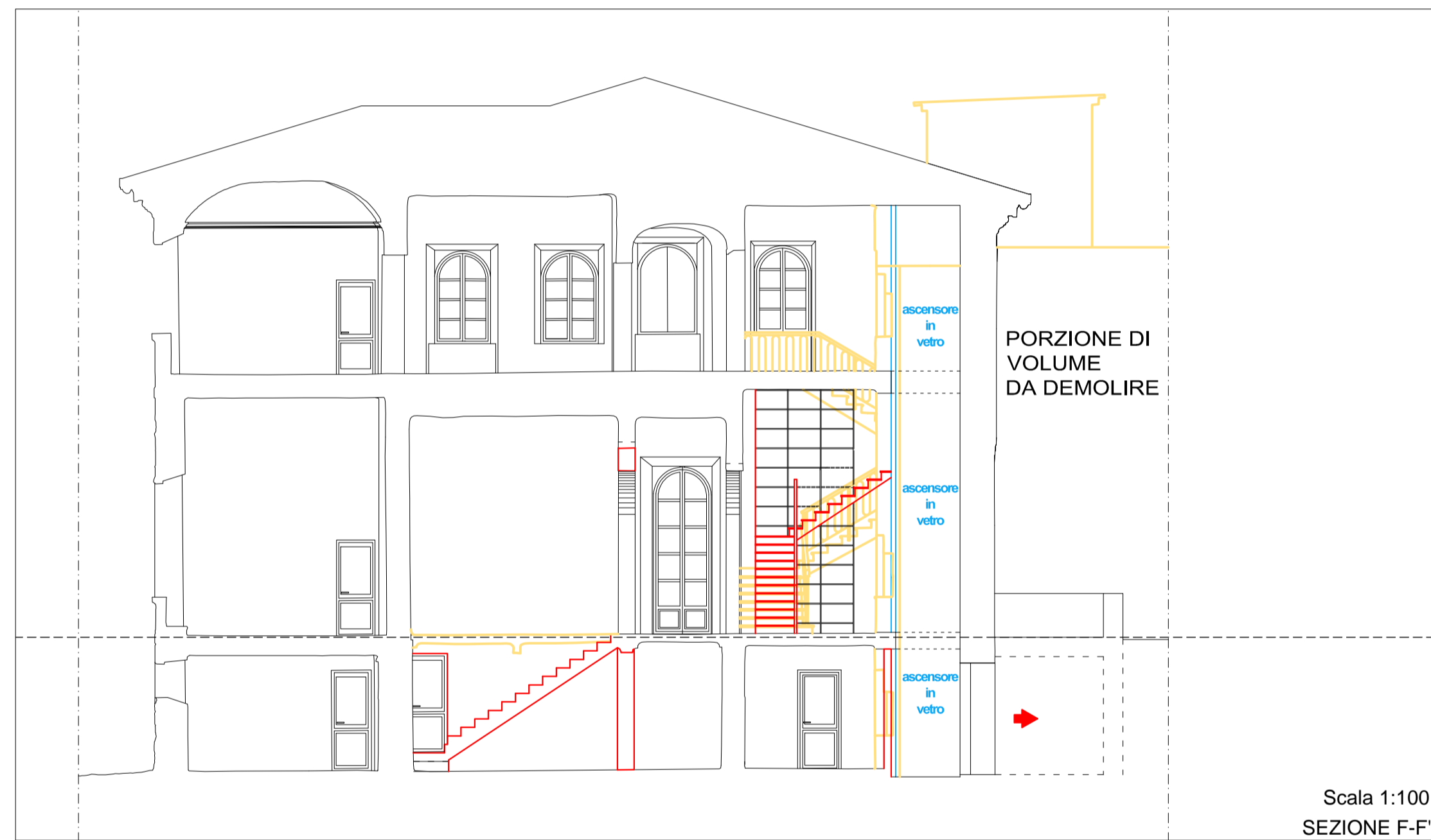

Scala 1:100
SEZIONE A-A'



Scala 1:100
SEZIONE F-F'



Scala 1:100
SEZIONE G-G'



Scala 1:100
SEZIONE D-D'

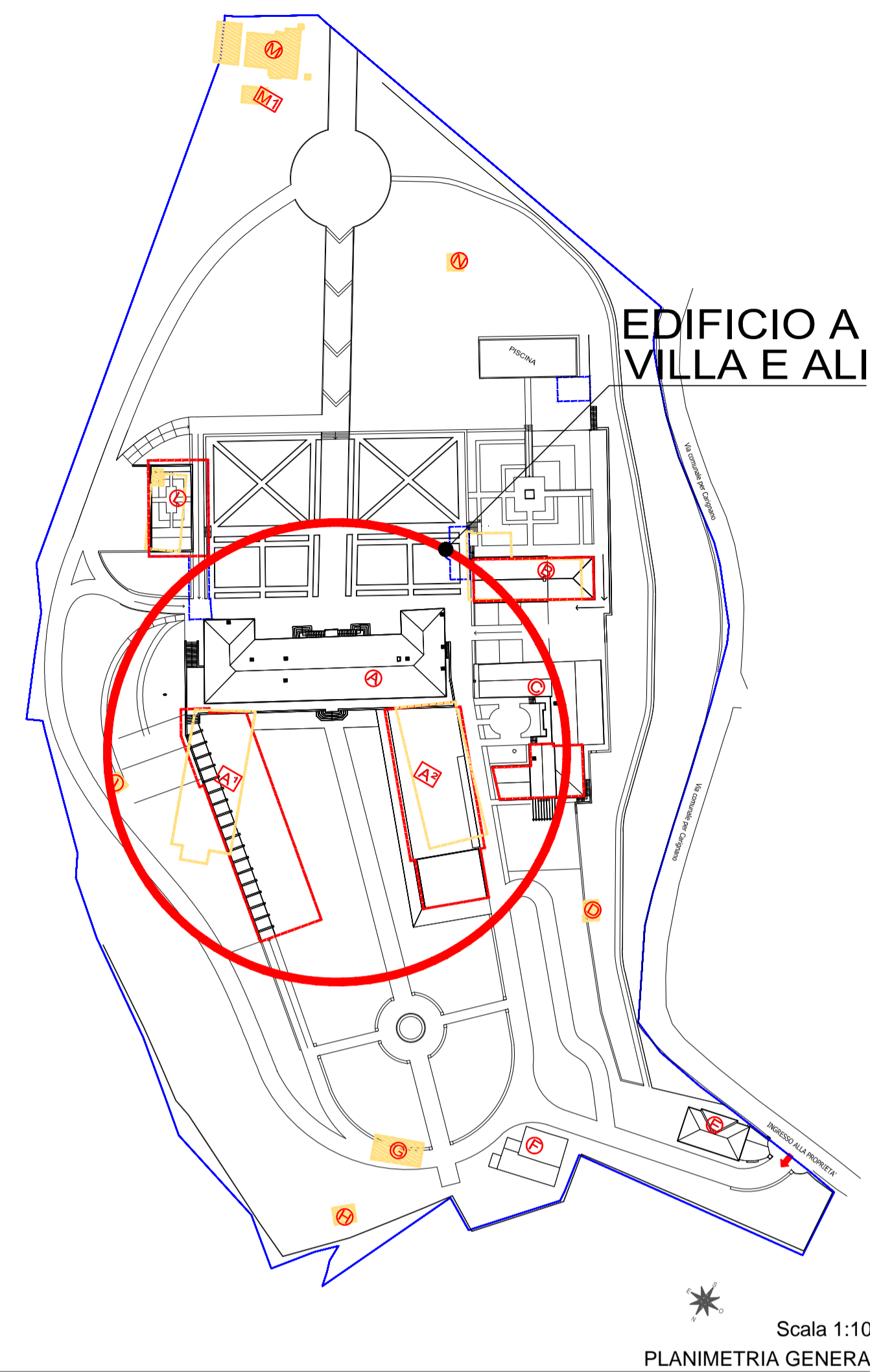

EDIFICIO A
VILLA E ALI

Scala 1:1000
PLANIMETRIA GENERALE

COMUNE DI LUCCA
CARIGNANO
VILLA GUIDICCIONI
RISTRUTTURAZIONE E RESTAURO

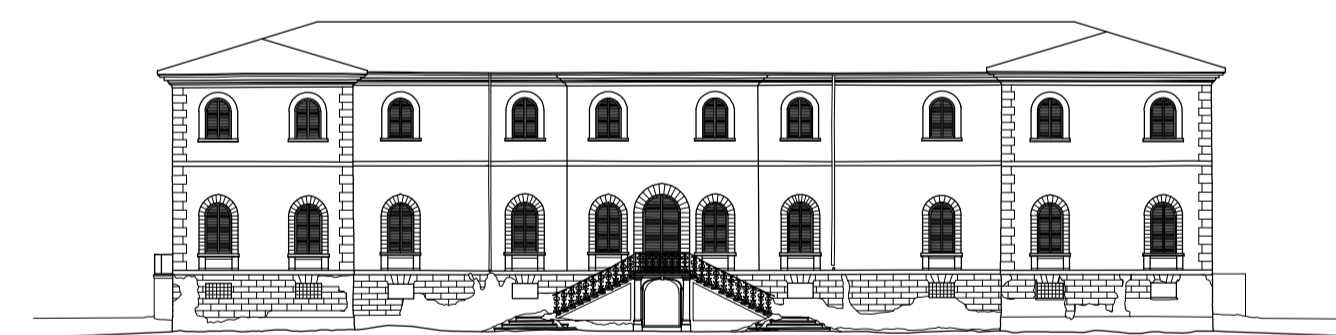

Spazio riservato al Comune:

Committente:
Dmitry Borisovich Bosov
143084 - Federazione Russa - Regione di Mosca - Rione Odintsovo
Villaggio Usovo, Via Tenistaya 3

Progettazione Generale:
Arch. Bolko von Schweinichen e Arch. Livio De Carlo
Via dell'Ortone 2, Firenze - tel. 055 \ 234.61.52 - fax. 055 \ 248.08.97
e-mail: bolkovs@gmail.com e-mail: liviodec@gmail.com

Dati Catastali: N.C.E.U. del Comune di Lucca
Foglio 87, part. 198, subb. 2,3,4,5,6
Foglio 87, part. 198, sub. 7 resede a comune dei subb. 2,3,4,5,6

SOVRAPPOSTO
VILLA E ALI

TAV. n° 19f

Sezioni scala 1:100

data	28.02.2017
A	
B	
C	
D	
E	
F	
G	

nome file:
01_piano
generale_sov_2017.02.17.dwg

E' vietato qualsiasi riproduzione, anche parziale, senza previa autorizzazione di Arch. Bolko Von Schweinichen e Arch. Livio De Carlo.