

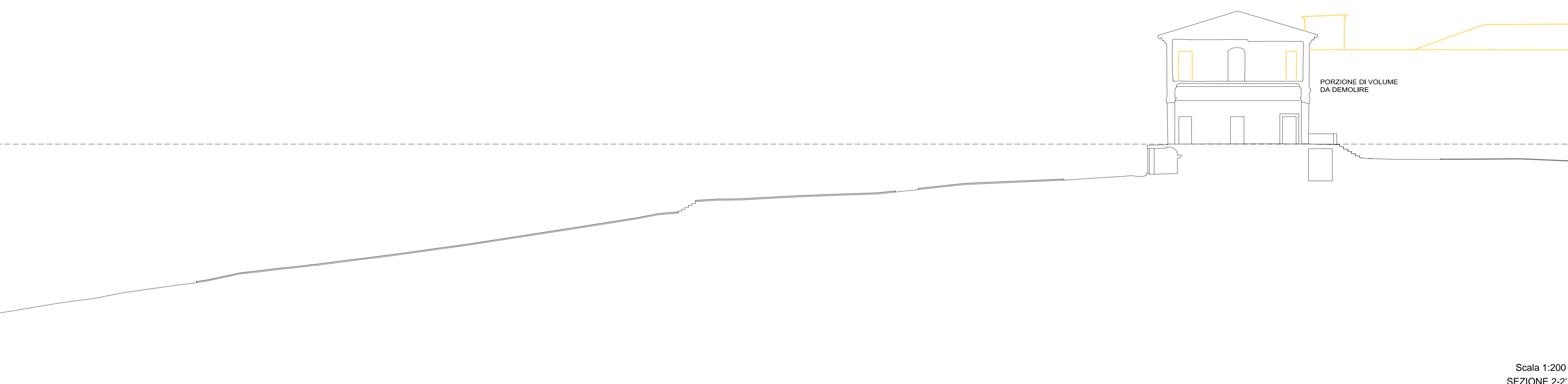

Scala 1:200
SEZIONE SUDEST

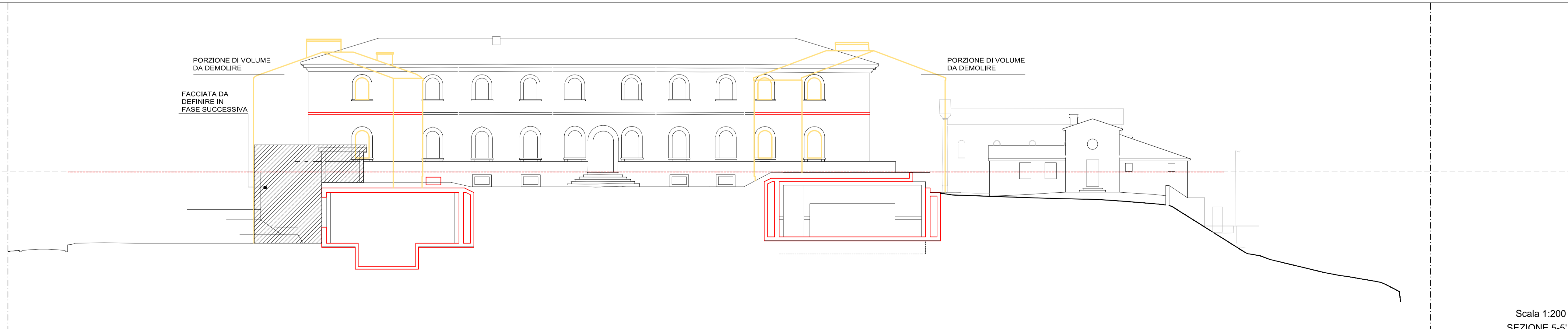

Scala 1:200
SEZIONE 2-2'



Scala 1:200
SEZIONE 5-5'

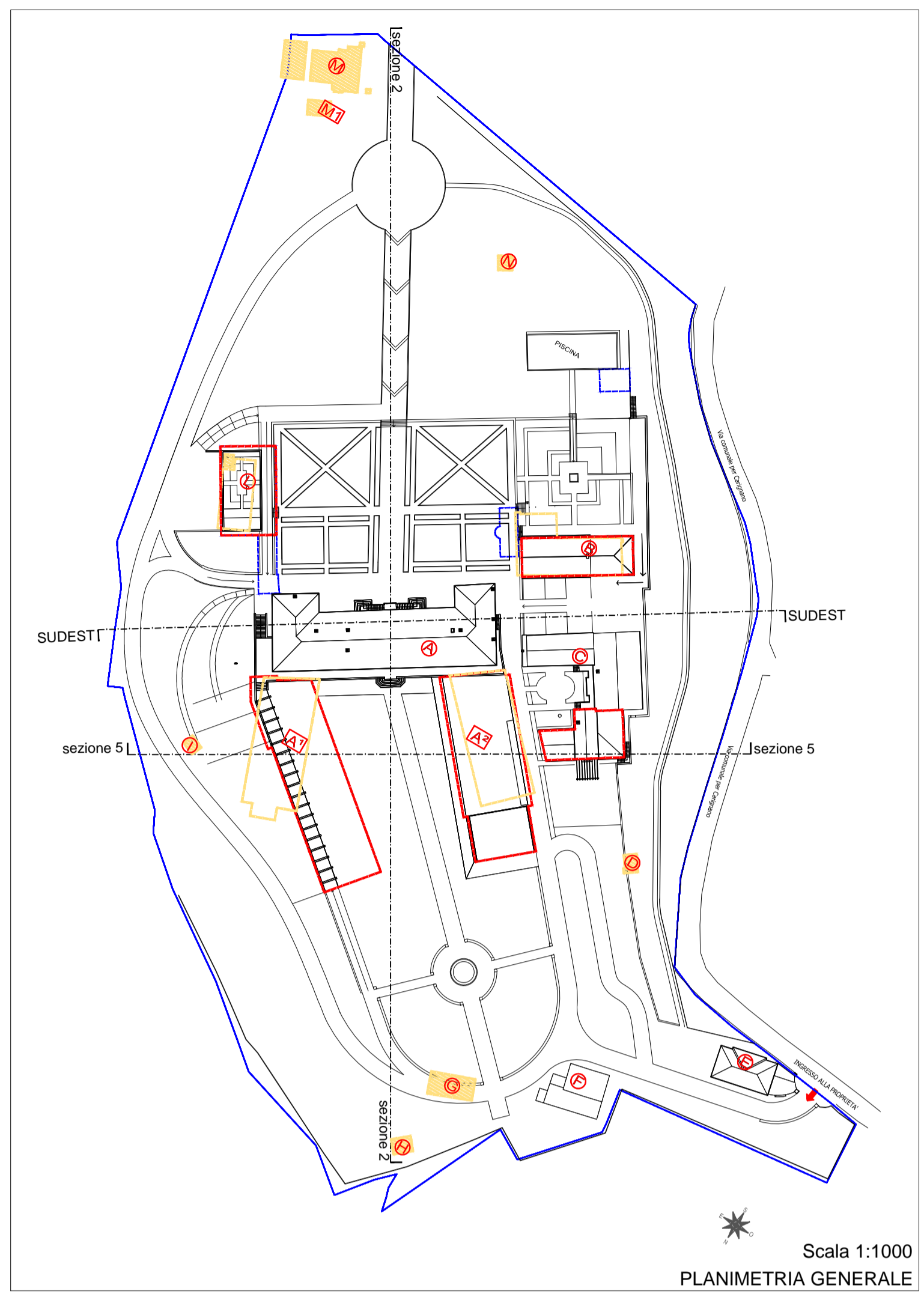

Scala 1:1000
PLANIMETRIA GENERALE

COMUNE DI LUCCA
CARIGNANO
VILLA GUIDICCIONI
RISTRUTTURAZIONE E RESTAURO

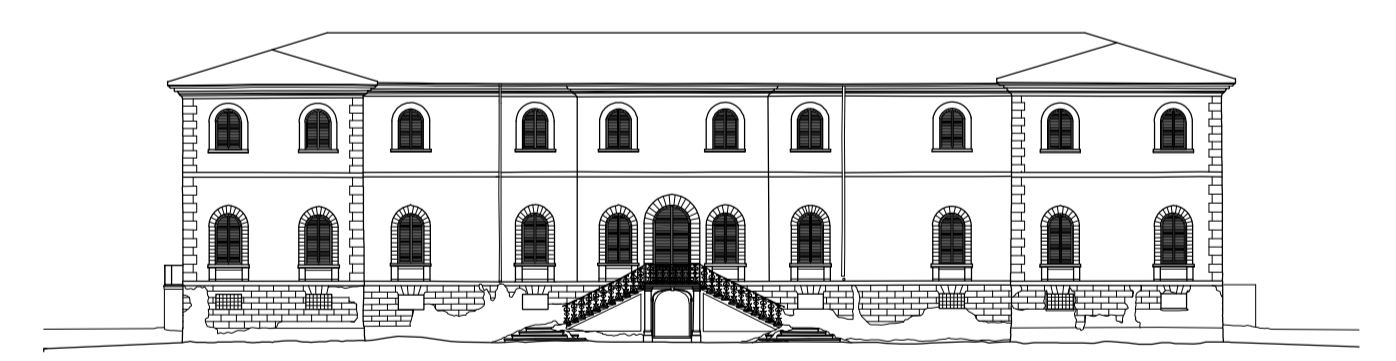

Spazio riservato al Comune:

Committente:
Dmitry Borisovich Bosov
143084 - Federazione Russa - Regione di Mosca - Rione Odintsovo
Villaggio Usovo, Via Tenistaya 3

Progettazione Generale:
Arch. Bolko von Schweinichen e Arch. Livio De Carlo
Via dell'Ortone 2, Firenze - tel. 055 \ 234.61.52 - fax. 055 \ 248.08.97
e-mail: bolkovs@gmail.com e-mail: liviodec@gmail.com

Dati Catastali: N.C.E.U. del Comune di Lucca
Foglio 87, part. 198, subb. 2,3,4,5,6
Foglio 87, part. 198, sub. 7 resede a comune dei subb. 2,3,4,5,6

SOVRAPPOSTO		TAV. n° 18		data	
				A 28.02.2017	
				B	
				C	
				D	
				E	
				F	
				G	
Sezioni Generali		scala 1:200		nome file:	
				01 piano generale_sov_2017.02.17.dwg	
E' vietato qualsiasi riproduzione, anche parziale, senza previa autorizzazione di Arch. Bolko Von Schweinichen e/o Arch. Livio De Carlo.					