

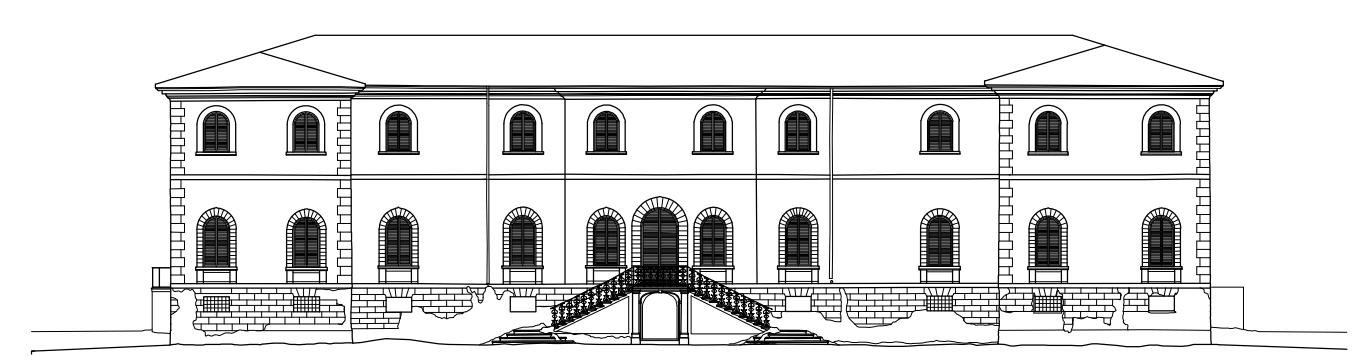

LEGENDA:

- EDIFICI DA DEMOLIRE
- EDIFICI DA COSTRUIRE EX-NOVO SFRUTTANDO I VOLUMI DERIVANTI DALLE DEMOLIZIONI

COMUNE DI LUCCA
 CARIGNANO
VILLA GUIDICCIONI
 RISTRUTTURAZIONE E RESTAURO



Spazio riservato al Comune:

Committente:
 Dmitry Borisovich Bosov
 143084 - Federazione Russa - Regione di Mosca - Rione Odintsovo
 Villaggio Usovo, Via Tenistaya 3

Progettazione Generale:
 Arch. Bolko von Schweinichen e Arch. Livio De Carlo
 Via dell'Ortone 2, Firenze - tel. 055 \ 234.61.52 - fax. 055 \ 248.08.97
 e-mail: bolkovs@gmail.com e-mail: liviodec@gmail.com

Dati Catastali: N.C.E.U. del Comune di Lucca
 Foglio 87, part. 198, subb. 2,3,4,5,6
 Foglio 87, part. 198, sub. 7 resede a comune dei subb. 2,3,4,5,6

SOVRAPPOSTO	TAV. n° 17																
Planimetria Generale	scala 1:400																
<table border="1" style="width: 100%; border-collapse: collapse;"> <thead> <tr> <th style="width: 50%;">data</th> <th style="width: 50%;"> </th> </tr> </thead> <tbody> <tr> <td>A</td> <td>28.02.2017</td> </tr> <tr> <td>B</td> <td> </td> </tr> <tr> <td>C</td> <td> </td> </tr> <tr> <td>D</td> <td> </td> </tr> <tr> <td>E</td> <td> </td> </tr> <tr> <td>F</td> <td> </td> </tr> <tr> <td>G</td> <td> </td> </tr> </tbody> </table>		data		A	28.02.2017	B		C		D		E		F		G	
data																	
A	28.02.2017																
B																	
C																	
D																	
E																	
F																	
G																	
<table border="1" style="width: 100%; border-collapse: collapse;"> <thead> <tr> <th style="width: 50%;">nome file:</th> <th style="width: 50%;"> </th> </tr> </thead> <tbody> <tr> <td>01_piano generale_sov_2017.02.17.dwg</td> <td> </td> </tr> </tbody> </table>		nome file:		01_piano generale_sov_2017.02.17.dwg													
nome file:																	
01_piano generale_sov_2017.02.17.dwg																	
E' vietato qualsiasi riproduzione, anche parziale, senza previa autorizzazione di Arch. Bolko Von Schweinichen e/o Arch. Livio De Carlo.																	

Scala 1:400
PLANIMETRIA GENERALE