

DESCRIZIONE DEI LOCALI

La Casermetta di San Salvatore

18/05/2016

Il Turista srl

Autore: Massimo Rutinelli

Società Cooperativa Sistema Museo
Sede legale: Via Danzetta, 14 - 06121 Perugia
Codice Fiscale e Part. I.V.A. 01825380544
Registro Impr. di Perugia n. 01825380544
Iscr. albo cooperative n. A102046

SOMMARIO

<u>1.SCOPO</u>	<u>3</u>
<u>2.DESCRIZIONE AMBIENTI.....</u>	<u>3</u>
<u>2.1.INTERNO</u>	<u>3</u>
<u>2.1.1.LOCALE VENDITA</u>	<u>3</u>
<u>2.1.2.SALA TAVOLI.....</u>	<u>3</u>
<u>2.1.3.ZONA PREPARAZIONE.....</u>	<u>3</u>
<u>2.1.4.ZONA LAVAGGIO.....</u>	<u>4</u>
<u>2.2.ESTERNO</u>	<u>4</u>
<u>2.3.MATERIALE ARREDI ESTERNI.....</u>	<u>4</u>
<u>2.4.ALLEGATI.....</u>	<u>4</u>

Società Cooperativa Sistema Museo
Sede legale: Via Danzetta, 14 - 06121 Perugia
Codice Fiscale e Part. I.V.A. 01825380544
Registro Impr. di Perugia n. 01825380544
Isr. albo cooperative n. A102046

1. SCOPO

La presente relazione ha lo scopo di descrivere i locali e gli arredi del primo piano e della parte esterna della Casermetta San Salvatore.

2. DESCRIZIONE AMBIENTI

2.1. INTERNO

All'interno dell'Attività sono individuabili numero 4 locali:

- Locale vendita
- Sala tavoli
- zona preparazione
- zona lavaggio

2.1.1. Locale Vendita

Nel locale vendita è presente un banco e un retro banco realizzati in acciaio inox. Il banco è rivestito in legno e marmo di Carrara come da render allegato (Allegato 1). Nello specifico la parte inferiore del banco sarà del solito materiale e colore del battiscopa presente nella struttura.

Sull'altro lato del banco sarà montata una mensola di appoggio realizzata con il solito materiale del banco.

Nel presente locale non verranno effettuate modifiche agli impianti (gas, elettrico ecc), alle pareti e alla pavimentazione esistente.

L'installazione delle attrezzature non comporteranno modifiche alla struttura originaria.

2.1.2. Sala Tavoli

In Questo locale verranno inseriti solo tavoli e sedie. I tavoli in legno saranno delle dimensioni di 80X80cm di materiale in attinenza al rivestimento frontale del Banco.

Le sedie saranno del tipo "Paesana" come da foto allegate (allegato 2).

Nel presente locale non verranno effettuate modifiche agli impianti (gas, elettrico ecc), alle pareti e alla pavimentazione esistente.

2.1.3. Zona Preparazione

Nel locale preparazione saranno inserite le attrezzature necessarie per la lavorazione e rigenerazione degli alimenti. Tutte le attrezzature saranno in acciaio inox e conformi alle norme igienico sanitarie.

Nel presente locale non verranno effettuate modifiche agli impianti (gas, elettrico ecc), alle pareti e alla pavimentazione esistente.

L'installazione delle attrezzature non comporteranno modifiche alla struttura originaria.

Società Cooperativa Sistema M
Sede legale: Via Danzetta, 14 - 06121 Perugia
Codice Fiscale e Part. I.V.A. 018253805
Registro Impr. di Perugia n. 01825380544
Iscri. albo cooperative n. A102046

2.1.4. Zona Lavaggio

Nel locale lavaggio saranno inserite le attrezzature necessarie per il lavaggio degli utensili e attrezzature utilizzate durante l'attività.

Tutte le attrezzature saranno in acciaio inox e in conformi alle norme igienico sanitarie. Nel presente locale non verranno effettuate modifiche agli impianti (gas, elettrico ecc), alle pareti e alla pavimentazione esistente.

L'installazione delle attrezzature non comporteranno modifiche alla struttura originaria.

2.2. ESTERNO

La parte esterna si sviluppa nella parte anteriore e posteriore del fabbricato.

Nell'area esterna anteriore saranno inserite panchine comunali per l'accoglienza e la sosta dei pellegrini e dei turisti. Sui lati della Casermetta panchine sul prato all'ombra degli alberi e zona noleggio e parcheggio biciclette.

Nell'area esterna posteriore verranno inseriti tavoli e sedie in ferro della stessa tipologia di arredo urbano prevalente nella zona

2.3. MATERIALE ARREDI ESTERNI

I materiali degli arredi esterni sono stati da noi individuati prendendo spunto dagli altri locali esistenti nel centro storico della Città di Lucca.

2.4. ALLEGATI

Allegato 1 - Render Bancone

Allegato 2 - Sedie da Interno

Allegato 3 - Sedie da Esterno

Allegato 4 - Tavoli da Esterno

Allegato 5 – Piantina

Società Cooperativa Sistema Museo
Sede legale: Via Danzetta, 14 - 06121 Perugia
Codice Fiscale e Part. I.V.A. 01825380544
Registro Impr. di Perugia n. 01825380544
Iscr. albo cooperative n. A102046

ALLEGATO 1 - RENDER BANCONE

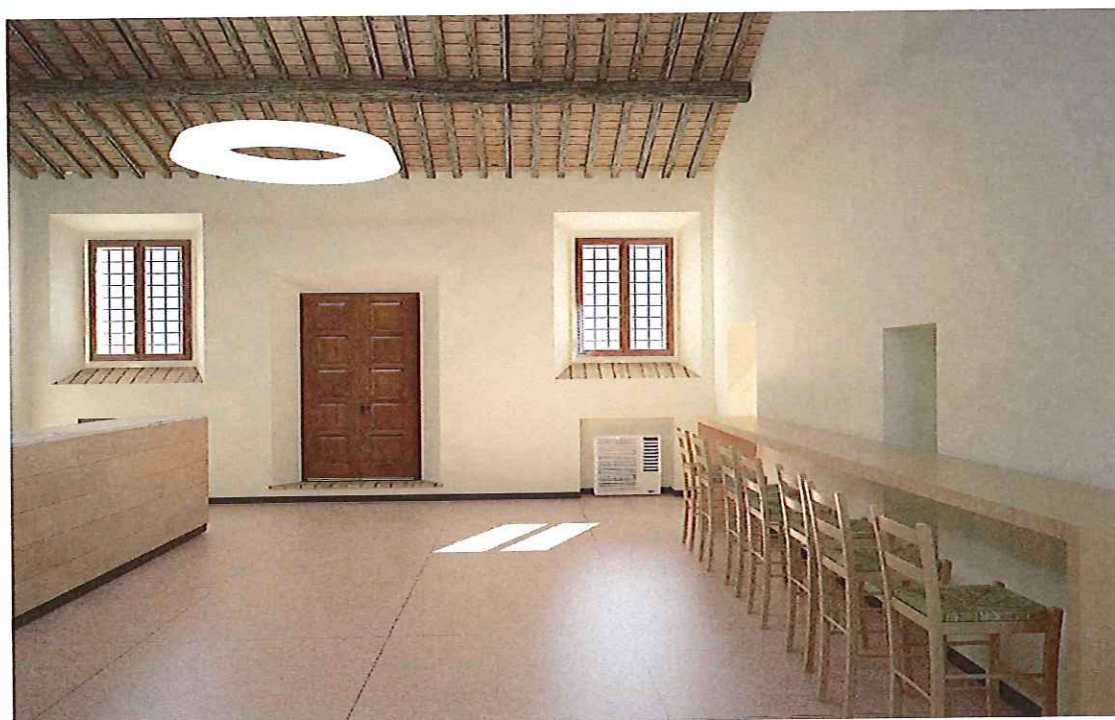

Società Cooperativa Sistema Museo
Sede legale: Via Danzetta, 14 - 06121 Perugia
Codice Fiscale e Part. I.V.A. 01825380544
Registro Impr. di Perugia n. 01825380544
Iscr. albo cooperative n. A102046



Società Cooperativa Sistema Museo
Sede legale: Via Danzetta, 14 - 06121 Perugia
Codice Fiscale e Part. I.V.A. 01825380544
Registro Impr. di Perugia n. 01825380544
Iscri. albo cooperative n. A102046

ALLEGATO 2 - SEDIE DA INTERNO



Società Cooperativa Sistema Museo
Sede legale: Via Danzetta, 14 - 06121 Perugia
Codice Fiscale e Part. I.V.A. 01825380544
Registro Impr. di Perugia n. 01825380544
Iscr. albo cooperative n. A102046

A handwritten signature in blue ink, appearing to be 'S. M.', is written over the bottom part of the company information.

ALLEGATO 3 - SEDIE DA ESTERNO



Società Cooperativa Sistema Museo
Sede legale: Via Danzetta, 14 - 06121 Perugia
Codice Fiscale e Part. I.V.A. 01825380544
Registro Impr. di Perugia n. 01825380544
Iscr. albo cooperative n. A102046

ALLEGATO 4 – TAVOLI DA ESTERNO



Società Cooperativa Sistema Museo
Sede legale: Via Danzetta, 14 - 06121 Perugia
Codice Fiscale e Part. I.V.A. 01825380544
Registro Impr. di Perugia n. 01825380544
Iscr. albo cooperative n. A102046

ALLEGATO 5 - PIANTINA

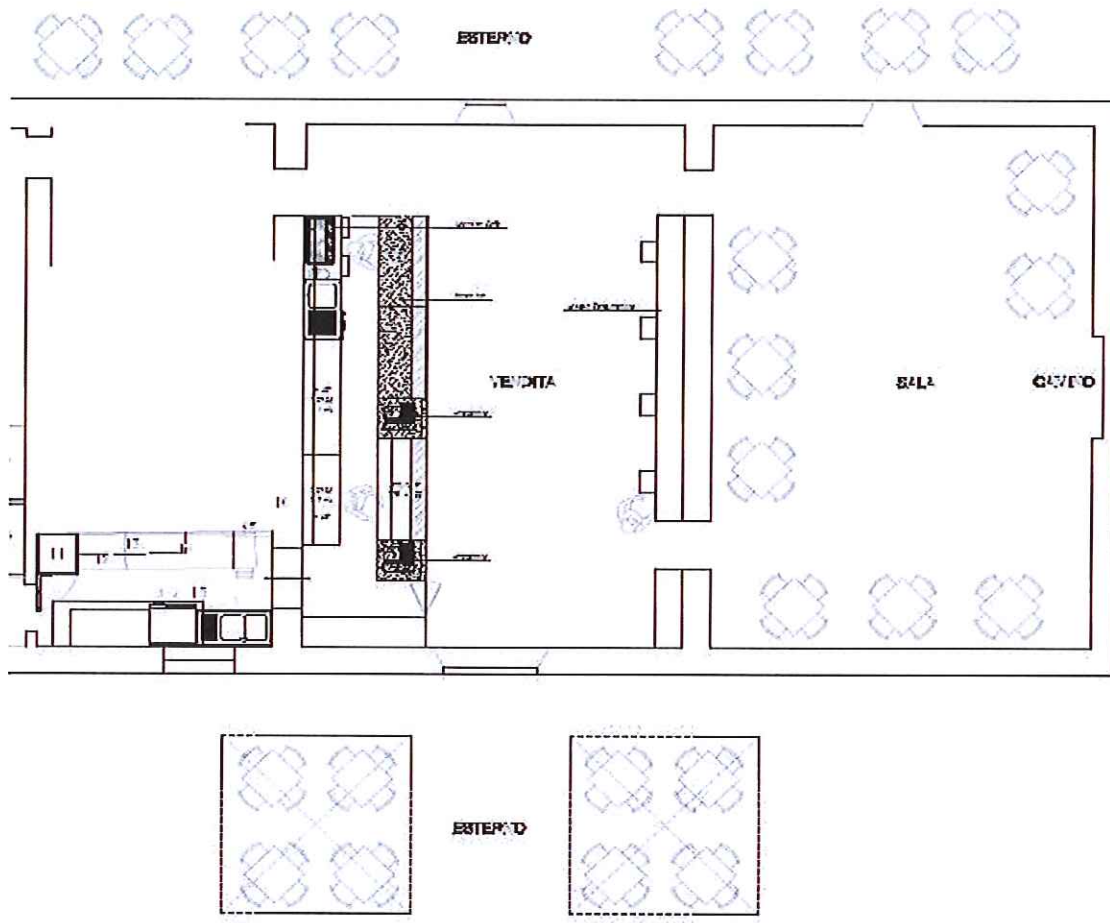

TACITAZZARI & C.
 Via Danzetta, 14 - 06121 Perugia
 Tel. 075/2420001 - Fax 075/2420002
 Pagine Gialle Perugia - 075/2420001

Progetto: S. DANZETTA 89
S. DANZETTA 777

Autore:  / **Autore: G.**
 Progetto:  / **Autore: G.**

Società Cooperativa Sistema Museo
 Sede legale: Via Danzetta, 14 - 06121 Perugia
 Codice Fiscale e Part. I.V.A. 01825380544
 Registro Impr. di Perugia n. 01825380544
 Iscr. albo cooperative n. A402046